

OVERZICHT A
schaal 1:200

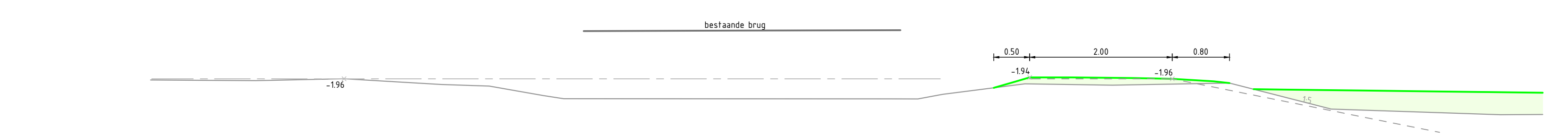

PROFIEL 26-01
Schaal 1:50

Bestaande hoogte meting	0.00	0.50	1.00	1.50	2.00	2.50	3.00	3.50	4.00	4.50	5.00	5.50	6.00	6.50	7.00	7.50	8.00	8.50	9.00	9.50	10.00
Afstand t.o.v. begijnput	0.00	0.50	1.00	1.50	2.00	2.50	3.00	3.50	4.00	4.50	5.00	5.50	6.00	6.50	7.00	7.50	8.00	8.50	9.00	9.50	10.00

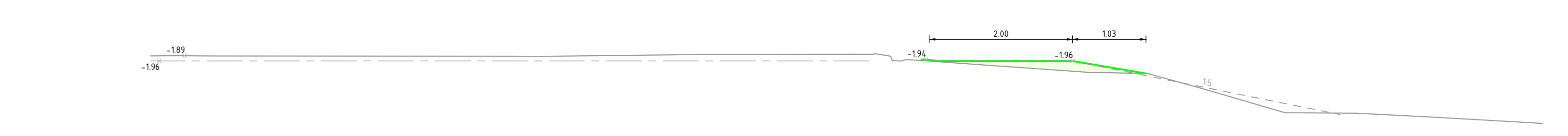

PROFIEL 26-01a
Schaal 1:50

Bestaande hoogte meting	0.00	0.50	1.00	1.50	2.00	2.50	3.00	3.50	4.00	4.50	5.00	5.50	6.00	6.50	7.00	7.50	8.00	8.50	9.00	9.50	10.00
Afstand t.o.v. begijnput	0.00	0.50	1.00	1.50	2.00	2.50	3.00	3.50	4.00	4.50	5.00	5.50	6.00	6.50	7.00	7.50	8.00	8.50	9.00	9.50	10.00

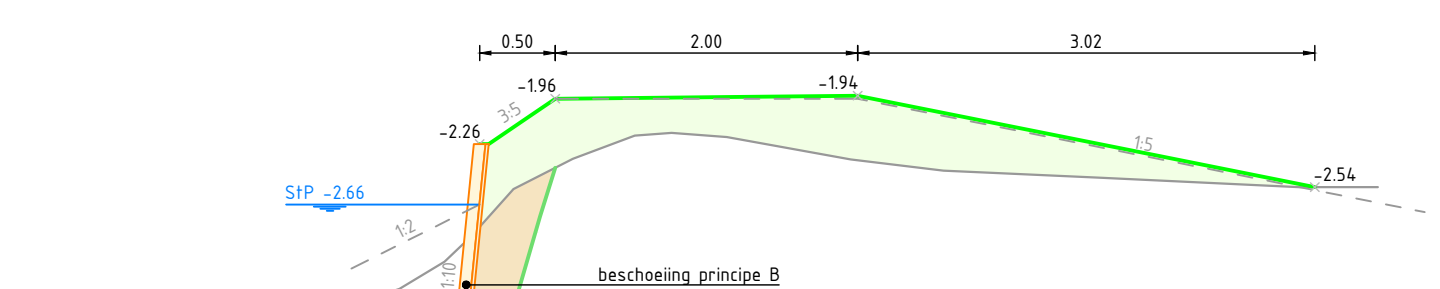

PROFIEL 26-02
Schaal 1:50

Bestaande hoogte meting	0.00	0.50	1.00	1.50	2.00	2.50	3.00	3.50	4.00	4.50	5.00	5.50	6.00	6.50	7.00	7.50	8.00	8.50	9.00	9.50	10.00
Afstand t.o.v. begijnput	0.00	0.50	1.00	1.50	2.00	2.50	3.00	3.50	4.00	4.50	5.00	5.50	6.00	6.50	7.00	7.50	8.00	8.50	9.00	9.50	10.00

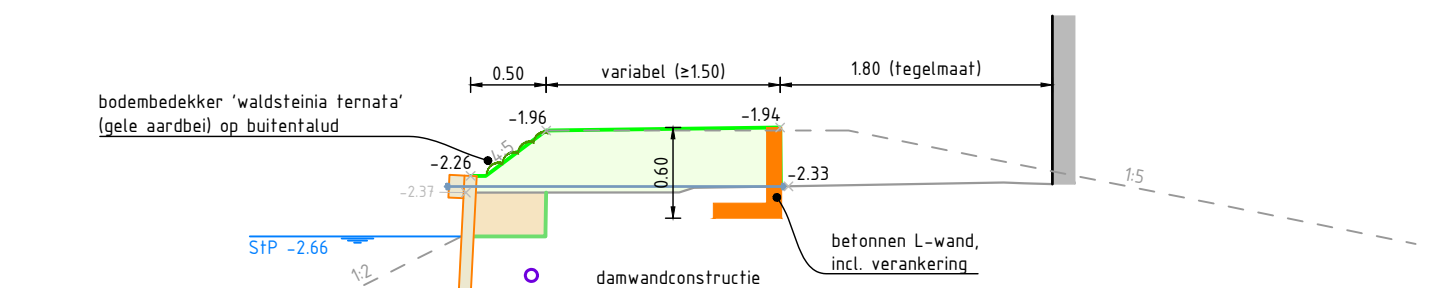

PROFIEL 26-03
Schaal 1:50

Bestaande hoogte meting	0.00	0.50	1.00	1.50	2.00	2.50	3.00	3.50	4.00	4.50	5.00	5.50	6.00	6.50	7.00	7.50	8.00	8.50	9.00	9.50	10.00
Afstand t.o.v. begijnput	0.00	0.50	1.00	1.50	2.00	2.50	3.00	3.50	4.00	4.50	5.00	5.50	6.00	6.50	7.00	7.50	8.00	8.50	9.00	9.50	10.00

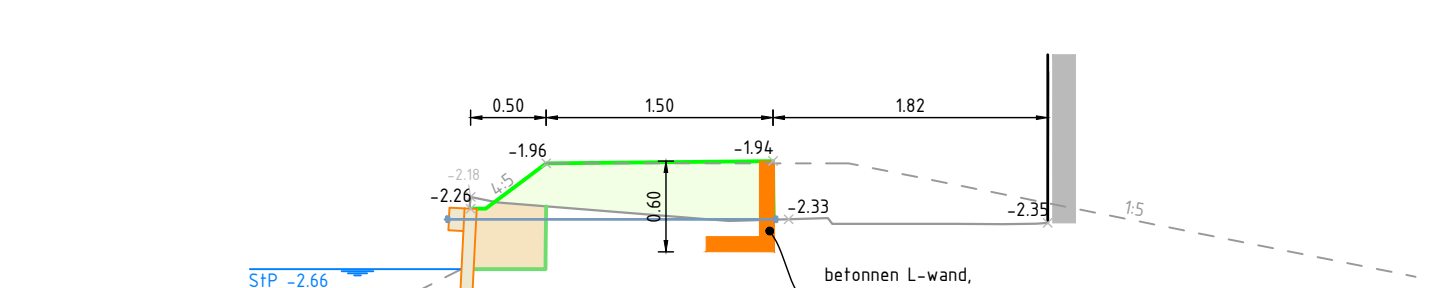

PROFIEL 26-04
Schaal 1:50

Bestaande hoogte meting	0.00	0.50	1.00	1.50	2.00	2.50	3.00	3.50	4.00	4.50	5.00	5.50	6.00	6.50	7.00	7.50	8.00	8.50	9.00	9.50	10.00
Afstand t.o.v. begijnput	0.00	0.50	1.00	1.50	2.00	2.50	3.00	3.50	4.00	4.50	5.00	5.50	6.00	6.50	7.00	7.50	8.00	8.50	9.00	9.50	10.00

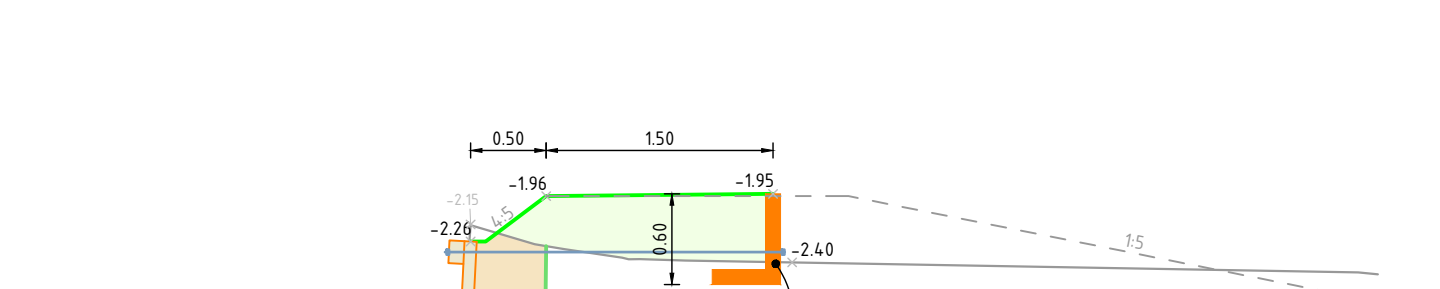

PROFIEL 26-05
Schaal 1:50

Bestaande hoogte meting	0.00	0.50	1.00	1.50	2.00	2.50	3.00	3.50	4.00	4.50	5.00	5.50	6.00	6.50	7.00	7.50	8.00	8.50	9.00	9.50	10.00
Afstand t.o.v. begijnput	0.00	0.50	1.00	1.50	2.00	2.50	3.00	3.50	4.00	4.50	5.00	5.50	6.00	6.50	7.00	7.50	8.00	8.50	9.00	9.50	10.00

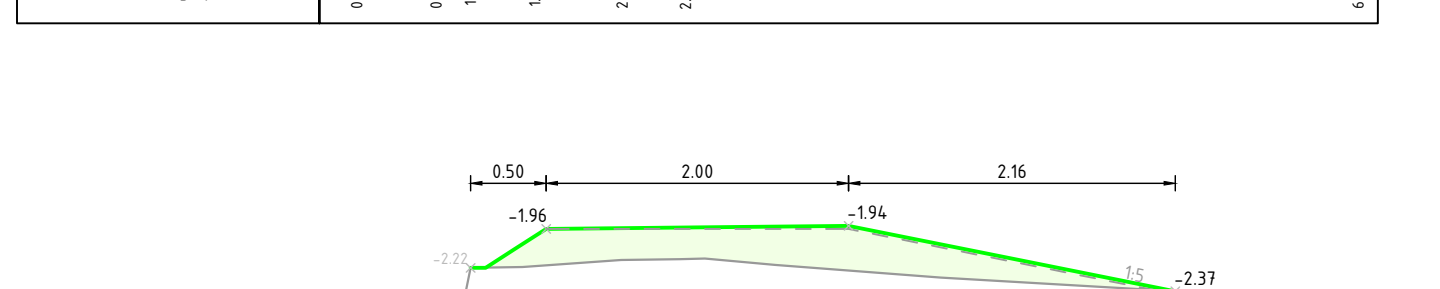

PROFIEL 26-06
Schaal 1:50

Bestaande hoogte meting	0.00	0.50	1.00	1.50	2.00	2.50	3.00	3.50	4.00	4.50	5.00	5.50	6.00	6.50	7.00	7.50	8.00	8.50	9.00	9.50	10.00
Afstand t.o.v. begijnput	0.00	0.50	1.00	1.50	2.00	2.50	3.00	3.50	4.00	4.50	5.00	5.50	6.00	6.50	7.00	7.50	8.00	8.50	9.00	9.50	10.00

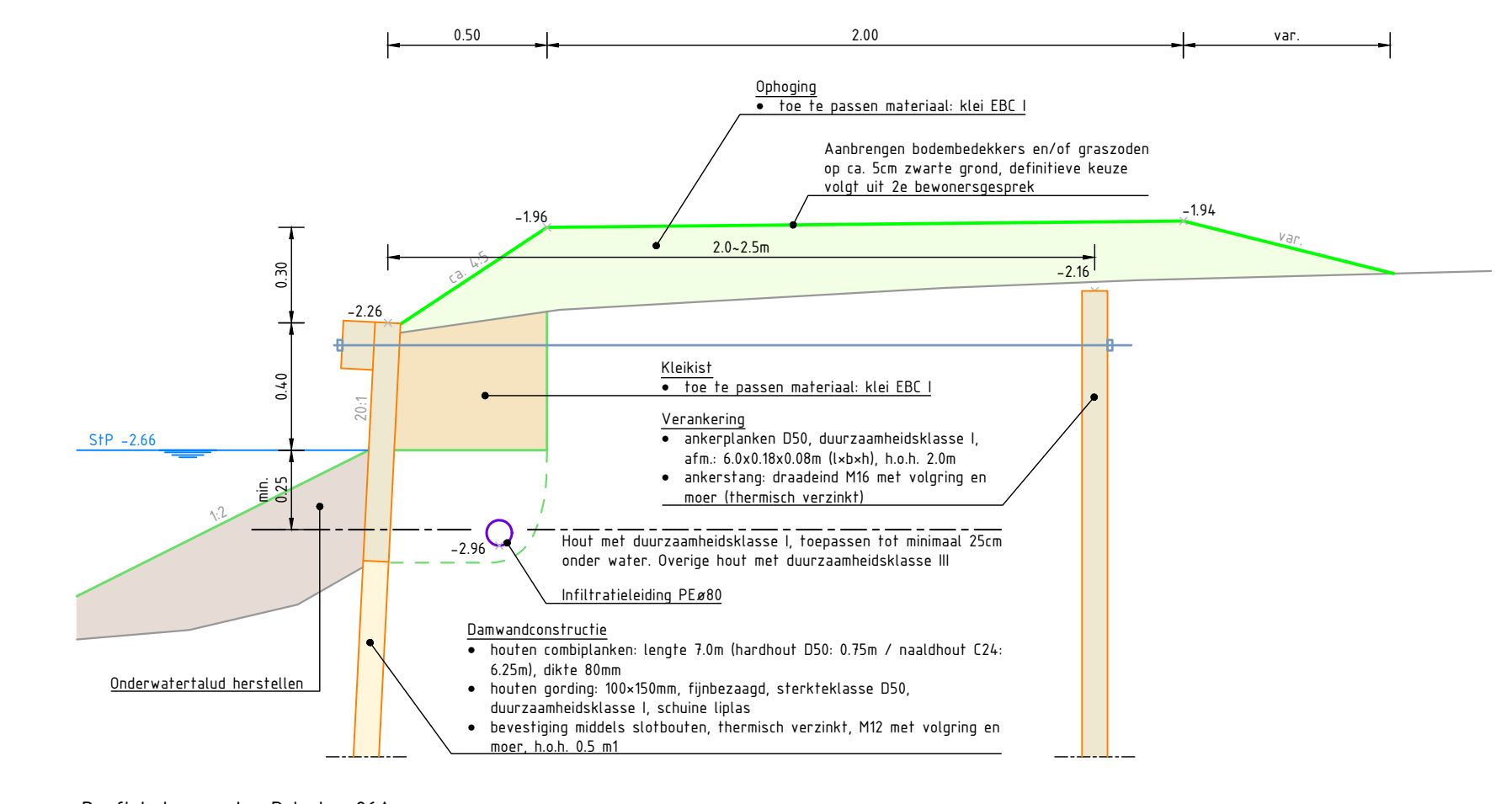

Profiel damwand - Principe 26A
Schaal 1:50

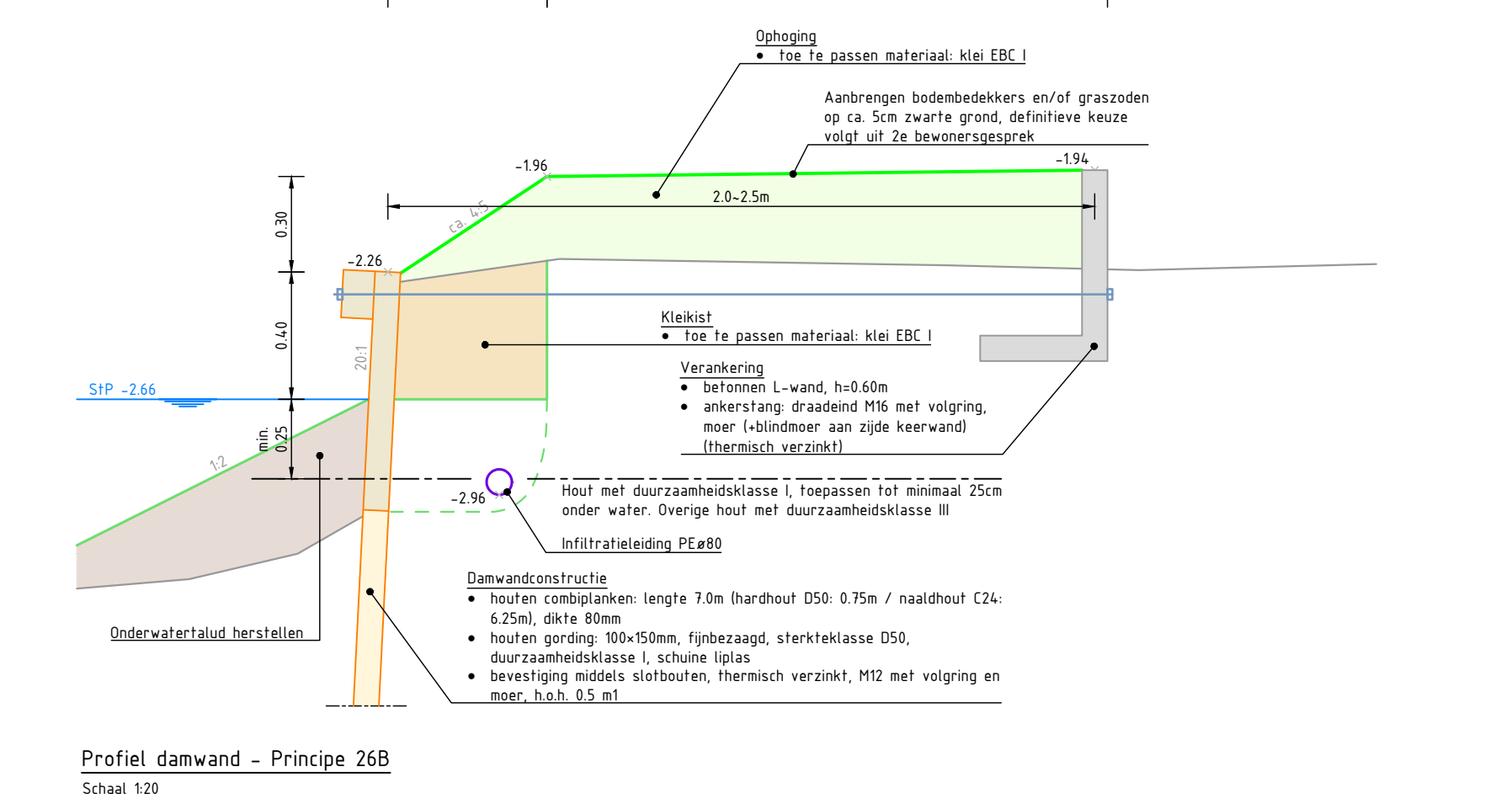

Profiel damwand - Principe 26B
Schaal 1:50

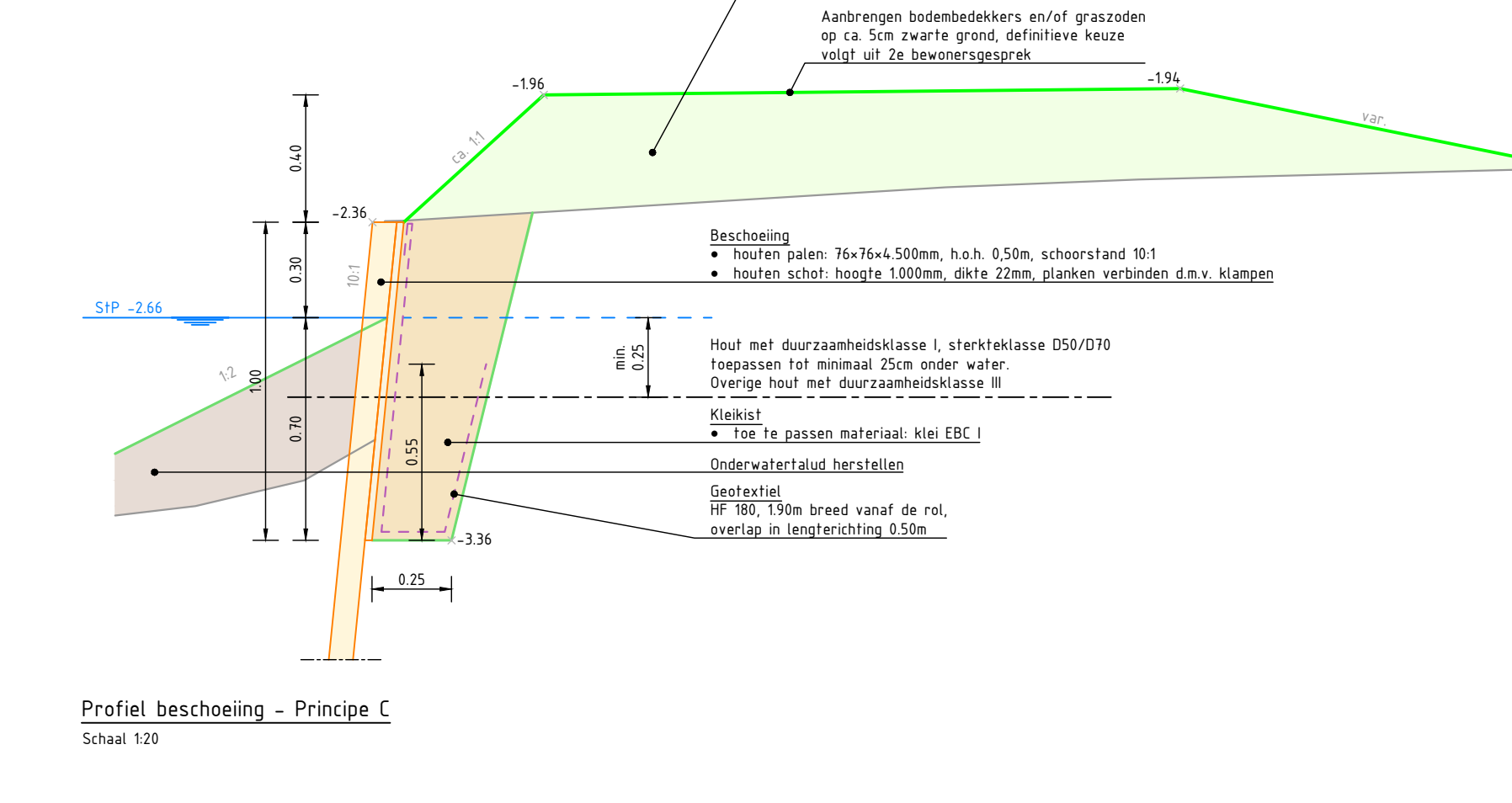

Profiel beschoeiing - Principe C
Schaal 1:50

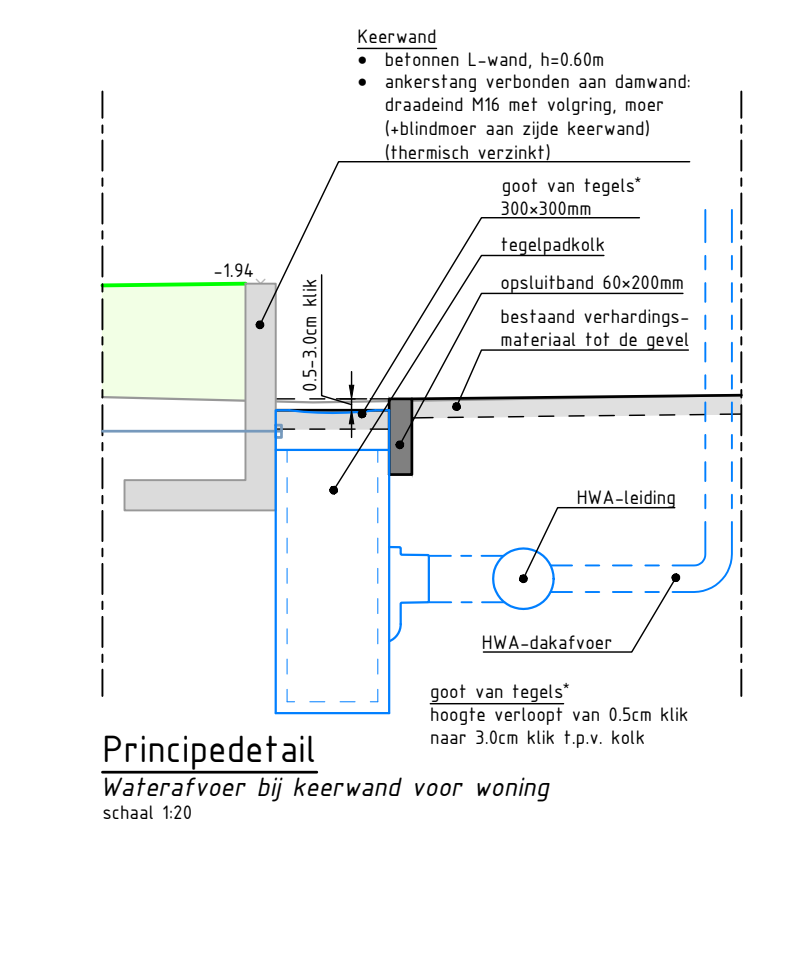

Principedetail
Waterafvoer bij keerwand voor woning
Schaal 1:50

LEGENDA

- Locatie dwarsprofiel
- Nieuwe hoeken damwand
- Verrengren hoeken damwand
- Nieuwe hoeken beschoeiing
- Verrengren beschoeiing
- Kade, incl. aanlegrijp kade in t.o.v. NAP
- Principe rijwielvoegen legger
- Beoordeelde bodem bij aangegeven kade
- Tel-rij vanaf waterlijn
- Grens waterafvoer
- Aan te passen verharding
- Bestaande situatie
- Bestaande verharding
- Bestaande bebouwing
- Parkeergren
- GBK ondergrond
- Bestaande hoogte in t.o.v. NAP
- Bestaande beschoeiing
- Bestaande betonnen kade
- Bestaande damwand
- Bestaand netwerk
- Bestaande te verwijderen boom
- Bestaande begroeiing
- Bestaande kruislaaf
- Bestaande put
- Bestaande stinger
- Bestaande kabels en leidingen
- Laagspanning
- Middenspanning
- Dataverenput
- Buisleiding gevaarlijk inhoud
- Gas lage druk
- Water
- Rust onder druk
- Rust vrijruimte

OPMERKINGEN

- Ter plaatse van damwandprofiel 26A, bestaande MKW-afzetter herstellen en aansluiten op nieuwe hoofdleiding, zodat MKW-afzetter in bestaande damwand wordt opgenomen. Doornemen door damwand vooraf van toegankelijkheid. Doornemen door damwand boven waterspiegel in onder verhardingsniveau.
- In beschoeiing van de stinger voor op kadezijde.
- De afvoer op basis van leggerprofiel 12.

Schaal 1:200

OPDRACHTGEVER

Delfland

Project: 701963 - Cluster Berkel - BGO 2020

Locatie: Kadevaakr. 26, Trajectnr. n.v.t.

Onderwerp: Buitengewoon Onderhoud regionale waterkr. 2020

Soort tek.: Uitvoeringsontwerp

Status: Definitief

Uitvoerder: Rijkswaterstaat

Contractor: 701963

Projectleider: Rijkswaterstaat

Contractnummer: 701963-UD-26A