2e verdieping

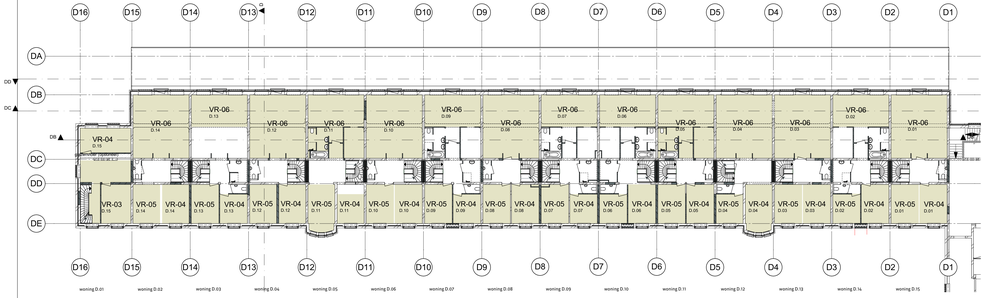

1e verdieping

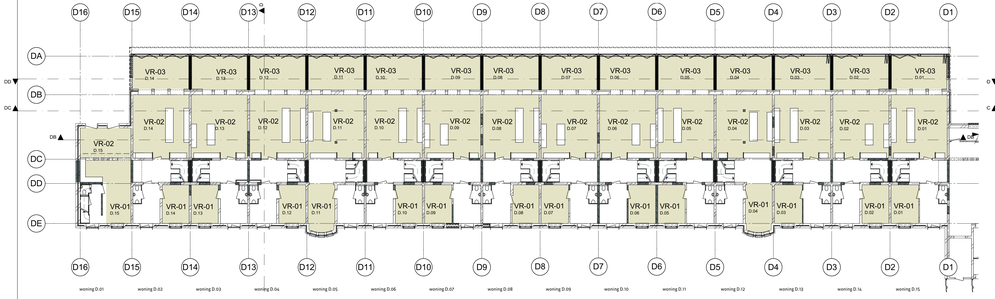

Begane grond

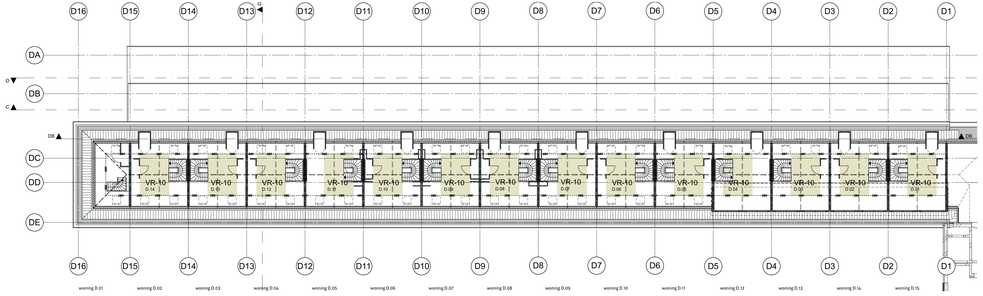

3e verdieping

verblijfsruimte			
Zone Number	Zone Name	Home Story	Surface Area
D.01			
	VR-01	Begane grond	13,9
	VR-02	Begane grond	46,5
	VR-03	Begane grond	24,6
	VR-04	1e verdieping	14,1
	VR-05	1e verdieping	14,1
	VR-06	1e verdieping	46,4
	VR-07	2e verdieping	14,5
	VR-08	2e verdieping	14,5
	VR-09	2e verdieping	34,3
	VR-10	3e verdieping	16,0
			238,9 m²
D.02			
	VR-01	Begane grond	13,6
	VR-02	Begane grond	46,6
	VR-03	Begane grond	24,7
	VR-04	1e verdieping	14,1
	VR-05	1e verdieping	10,7
	VR-06	1e verdieping	23,5
	VR-07	2e verdieping	14,5
	VR-08	2e verdieping	14,5
	VR-09	2e verdieping	22,5
	VR-10	3e verdieping	16,0
			200,7 m²
D.03			
	VR-01	Begane grond	14,1
	VR-02	Begane grond	46,6
	VR-03	Begane grond	24,7
	VR-04	1e verdieping	14,1
	VR-05	1e verdieping	14,1
	VR-06	1e verdieping	46,3
	VR-07	2e verdieping	14,5
	VR-08	2e verdieping	14,5
	VR-09	2e verdieping	34,1
	VR-10	3e verdieping	16,0
			239,0 m²
D.04			
	VR-01	Begane grond	16,7
	VR-02	Begane grond	46,5
	VR-03	Begane grond	24,7
	VR-04	1e verdieping	16,4
	VR-05	1e verdieping	10,3
	VR-06	1e verdieping	46,5
	VR-07	2e verdieping	14,5
	VR-08	2e verdieping	14,5
	VR-09	2e verdieping	22,5
	VR-10	3e verdieping	16,0
			228,6 m²
D.05			
	VR-01	Begane grond	13,8
	VR-02	Begane grond	46,6
	VR-03	Begane grond	24,7
	VR-04	1e verdieping	14,0
	VR-05	1e verdieping	14,0
	VR-06	1e verdieping	46,5
	VR-07	2e verdieping	14,5
	VR-08	2e verdieping	14,5
	VR-09	2e verdieping	34,3
	VR-10	3e verdieping	16,0
			239,0 m²
D.06			
	VR-01	Begane grond	13,8
	VR-02	Begane grond	46,5
	VR-03	Begane grond	24,7
	VR-04	1e verdieping	14,1
	VR-05	1e verdieping	10,6
	VR-06	1e verdieping	23,5
	VR-07	2e verdieping	14,5
	VR-08	2e verdieping	14,5
	VR-09	2e verdieping	22,5
	VR-10	3e verdieping	16,0
			200,7 m²
D.07			
	VR-01	Begane grond	13,8
	VR-02	Begane grond	46,5
	VR-03	Begane grond	24,7
	VR-04	1e verdieping	10,6
	VR-05	1e verdieping	14,0
	VR-06	1e verdieping	23,5
	VR-07	2e verdieping	14,5
	VR-08	2e verdieping	14,5
	VR-09	2e verdieping	34,2
	VR-10	3e verdieping	16,0
			212,3 m²
D.08			
	VR-01	Begane grond	13,9
	VR-02	Begane grond	46,5
	VR-03	Begane grond	24,7
	VR-04	1e verdieping	14,0
	VR-05	1e verdieping	14,0
	VR-06	1e verdieping	46,3
	VR-07	2e verdieping	14,5
	VR-08	2e verdieping	14,5
	VR-09	2e verdieping	34,4
	VR-10	3e verdieping	16,0
			226,9 m²
D.09			
	VR-01	Begane grond	13,8
	VR-02	Begane grond	46,5
	VR-03	Begane grond	24,7
	VR-04	1e verdieping	10,6
	VR-05	1e verdieping	14,1
	VR-06	1e verdieping	23,5
	VR-07	2e verdieping	14,5
	VR-08	2e verdieping	14,5
	VR-09	2e verdieping	34,4
	VR-10	3e verdieping	16,0
			212,6 m²
D.10			
	VR-01	Begane grond	13,6
	VR-02	Begane grond	46,5
	VR-03	Begane grond	24,7
	VR-04	1e verdieping	14,1
	VR-05	1e verdieping	14,1
	VR-06	1e verdieping	46,3
	VR-07	2e verdieping	14,6
	VR-08	2e verdieping	14,6
	VR-09	2e verdieping	22,5
	VR-10	3e verdieping	16,0
			227,0 m²
D.11			
	VR-01	Begane grond	16,7
	VR-02	Begane grond	46,3
	VR-03	Begane grond	24,7
	VR-04	1e verdieping	10,3
	VR-05	1e verdieping	16,4
	VR-06	1e verdieping	46,5
	VR-07	2e verdieping	14,6
	VR-08	2e verdieping	14,6
	VR-09	2e verdieping	34,4
	VR-10	3e verdieping	16,0
			240,5 m²
D.12			
	VR-01	Begane grond	13,6
	VR-02	Begane grond	46,5
	VR-03	Begane grond	24,7
	VR-04	1e verdieping	13,7
	VR-05	1e verdieping	13,7
	VR-06	1e verdieping	46,5
	VR-07	2e verdieping	14,6
	VR-08	2e verdieping	14,6
	VR-09	2e verdieping	22,5
	VR-10	3e verdieping	16,0
			226,4 m²
D.13			
	VR-01	Begane grond	13,6
	VR-02	Begane grond	46,5
	VR-03	Begane grond	24,7
	VR-04	1e verdieping	10,6
	VR-05	1e verdieping	14,1
	VR-06	1e verdieping	23,5
	VR-07	2e verdieping	14,6
	VR-08	2e verdieping	14,6
	VR-09	2e verdieping	34,2
	VR-10	3e verdieping	16,0
			212,4 m²
D.14			
	VR-01	Begane grond	13,6
	VR-02	Begane grond	46,5
	VR-03	Begane grond	24,6
	VR-04	1e verdieping	13,7
	VR-05	1e verdieping	13,7
	VR-06	1e verdieping	46,3
	VR-07	2e verdieping	14,5
	VR-08	2e verdieping	14,5
	VR-09	2e verdieping	22,5
	VR-10	3e verdieping	16,0
			225,9 m²
D.15			
	VR-01	Begane grond	27,7
	VR-02	Begane grond	19,7
	VR-03	1e verdieping	35,9
	VR-04	1e verdieping	16,9
	VR-05	2e verdieping	21,5
	VR-06	2e verdieping	19,7
			141,4 m²
F.01			
	VR-01	Begane grond	43,3
	VR-02	1e verdieping	20,6
	VR-03	1e verdieping	10,5
	VR-04	1e verdieping	10,5
	VR-05	2e verdieping	7,4
			89,0 m²
F.02			
	VR-01	Begane grond	55,9
	VR-02	1e verdieping	15,2
	VR-03	1e verdieping	11,6
	VR-04	1e verdieping	22,8
	VR-05	2e verdieping	25,2
			130,7 m²
F.03			
	VR-01	Begane grond	55,7
	VR-02	1e verdieping	10,5
	VR-03	1e verdieping	16,7
	VR-04	1e verdieping	23,2
	VR-05	2e verdieping	25,6
			131,7 m²
F.04			
	VR-01	Begane grond	56,8
	VR-02	1e verdieping	9,5
	VR-03	1e verdieping	17,0
	VR-04	1e verdieping	23,2
	VR-05	2e verdieping	24,8
			131,3 m²
F.05			
	VR-01	Begane grond	66,8
	VR-02	1e verdieping	10,1
	VR-03	1e verdieping	7,8
	VR-04	1e verdieping	16,5
	VR-05	2e verdieping	14,1
			115,3 m²
F.06			
	VR-01	Begane grond	55,1
	VR-02	1e verdieping	17,7
	VR-03	1e verdieping	10,3
	VR-04	1e verdieping	10,3
	VR-05	2e verdieping	19,1
			112,5 m²
F.07			
	VR-01	Begane grond	40,3
	VR-02	1e verdieping	15,0
	VR-03	1e verdieping	14,9
	VR-04	1e verdieping	12,6
	VR-05	1e verdieping	6,0
	VR-05	2e verdieping	24,7
			113,5 m²
F.08			
	VR-01	Begane grond	40,3
	VR-02	1e verdieping	21,0
	VR-03	1e verdieping	12,5
	VR-04	1e verdieping	13,1
	VR-05	2e verdieping	16,8
			103,7 m²
F.09			
	VR-01	Begane grond	53,9
	VR-02	1e verdieping	8,4
	VR-03	1e verdieping	13,3
	VR-04	1e verdieping	15,6
	VR-05	2e verdieping	22,0
			113,2 m²
F.10			
	VR-01	Begane grond	66,4
	VR-02	1e verdieping	12,7
	VR-03	1e verdieping	14,8
	VR-04	1e verdieping	14,1
	VR-05	2e verdieping	23,6
			131,6 m²
F.11			
	VR-01	Begane grond	60,5
	VR-02	1e verdieping	23,2
	VR-03	1e verdieping	8,4
	VR-04	1e verdieping	18,9
	VR-05	2e verdieping	25,9
			136,9 m²
F.12			
	VR-01	Begane grond	53,2
	VR-02	1e verdieping	22,4
	VR-03	1e verdieping	14,2
	VR-04	1e verdieping	6,9
	VR-05	2e verdieping	23,0
			119,7 m²
F.13			
	VR-01	Begane grond	51,7
	VR-02	1e verdieping	18,4
	VR-03	1e verdieping	11,3
	VR-04	1e verdieping	15,1
	VR-05	2e verdieping	21,9
			118,4 m²
F.14			
	VR-01	Begane grond	49,3
	VR-02	1e verdieping	12,7
	VR-03	1e verdieping	16,4
	VR-04	1e verdieping	10,2
	VR-05	2e verdieping	5,8
			94,4 m²
			4.914,2 m²

Gemeente Breda

Bijlage 12 bij besluit
Z2018-001757-V1

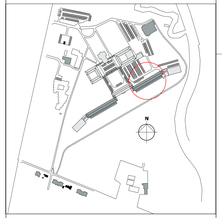

Landgoed DE KLOKKENBERG

versie	opmerkingen
a	-

alle maten in het werk te controleren

rienks architecten
Jan van Polanenkade 26F 4811 KM Breda
Postbus 1062 4801 BB Breda
T +31 (0)76 523 93 20
info@rienksarchitecten.nl
www.rienksarchitecten.nl

opdrachtgever
Landgoed De Klokkenberg B.V.
Breda

project
Landgoed De Klokkenberg Breda
Gebouw B - Mannenvleugel

onderwerp
Nieuw
Verblijfsruimtes

getekend	formaat	datum	projectnummer
GvDdH	A1+++	16-03-2018	17021B
ontwerp	schaal	fase	tekeningnummer/versie
MS/GMZ	1:200	Omgevingsvergunning	DOvn.B73/a
paraaf	status		
	concept		