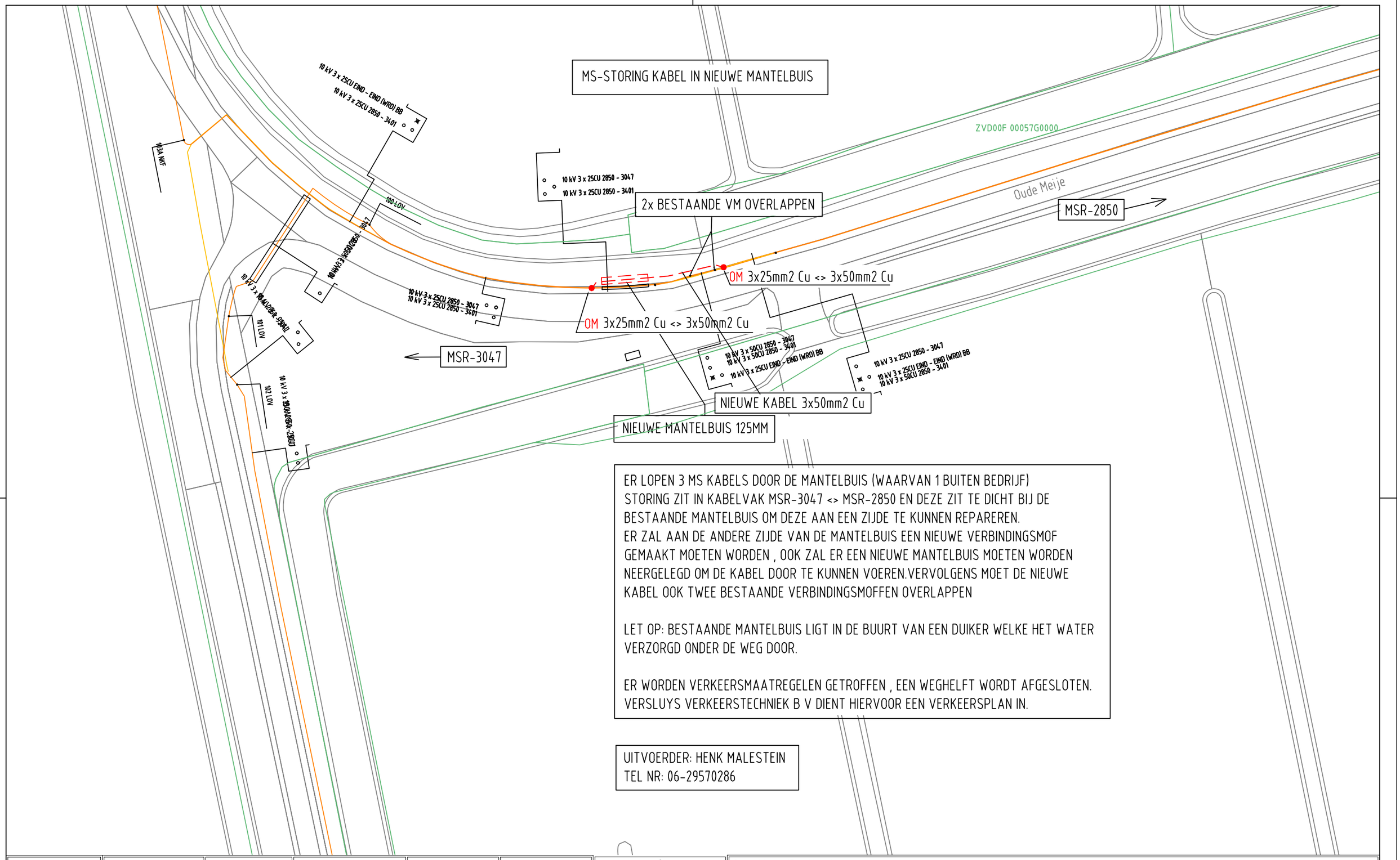

ER LOPEN 3 MS KABELS DOOR DE MANTELBUIS (WAARVAN 1 BUITEN BEDRIJF)
STORING ZIT IN KABELVAK MSR-3047 <> MSR-2850 EN DEZE ZIT TE DICHT BIJ DE
BESTAANDE MANTELBUIS OM DEZE AAN EEN ZIJDE TE KUNNEN REPAREREN.
ER ZAL AAN DE ANDERE ZIJDE VAN DE MANTELBUIS EEN NIEUWE VERBINDINGSMOF
GEMAAKT MOETEN WORDEN , OOK ZAL ER EEN NIEUWE MANTELBUIS MOETEN WORDEN
NEERGELEGD OM DE KABEL DOOR TE KUNNEN VOEREN.VERVOLGENS MOET DE NIEUWE
KABEL OOK TWEE BESTAANDE VERBINDINGSMOFFEN OVERLAPPEN

LET OP: BESTAANDE MANTELBUIS LIGT IN DE BUURT VAN EEN DUIKER WELKE HET WATER
VERZORGD ONDER DE WEG DOOR.

ER WORDEN VERKEERSMAATREGELEN GETROFFEN , EEN WEGHELFT WORDT AFGESLOTEN.
VERSLUYS VERKEERSTECHNIEK B V DIENT HIERVOOR EEN VERKEERSPLAN IN.

UITVOERDER: HENK MALESTEIN
TEL NR: 06-29570286

ELEKTRA NIEUW					
	LS-kast	Station	Leveringspunt	Laadpaal	OV mast
	Mast bovengronds	Mof	Bescherming	Abc Tekst	Zinkerbord
	Kabel nieuw	Kabel te rijzen	Kabel te rooien	Buiten Bedrijf	Kadaster

ELEKTRA BESTAAND						
	LS-kast	Station	Leveringspunt	OV mast	Mast bovengronds	Mof	Bescherming
	0,4 kV/OV	0,4 kV	OV	3 kV	6 kV	10/13 kV
	23 kV	25 kV	50 kV	66 kV	150 kV	
	Buiten Bedrijf	Telecom	Aardkabel	Gelijkspanning		

Opmerkingen/Tracélengte;

STEDIN

Formaat: A3
Schaal: 1:500
Volgend bladnr: n.v.t.

ONTWERP MS
OUDE MEIJE THV 20
3474KM ZEGVELD

Wijz:	Get: MVT
Datum: 28-08-18	Gec:
Project: 15053507	
Documentsoort: Detailontwerp/Vergunning E	
Documentnr:	
Status:	