

Bovenaanzicht deelkader C
Schaal 1:250

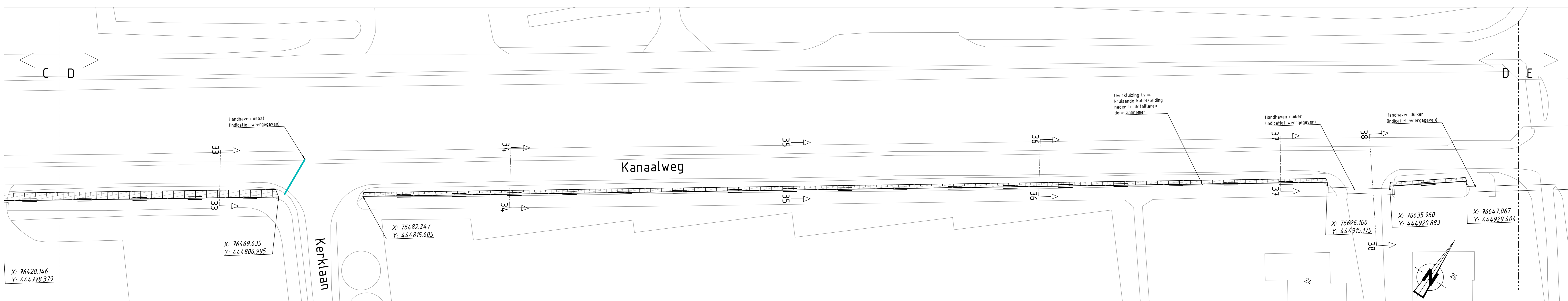

Bovenaanzicht deelkader D
Schaal 1:250

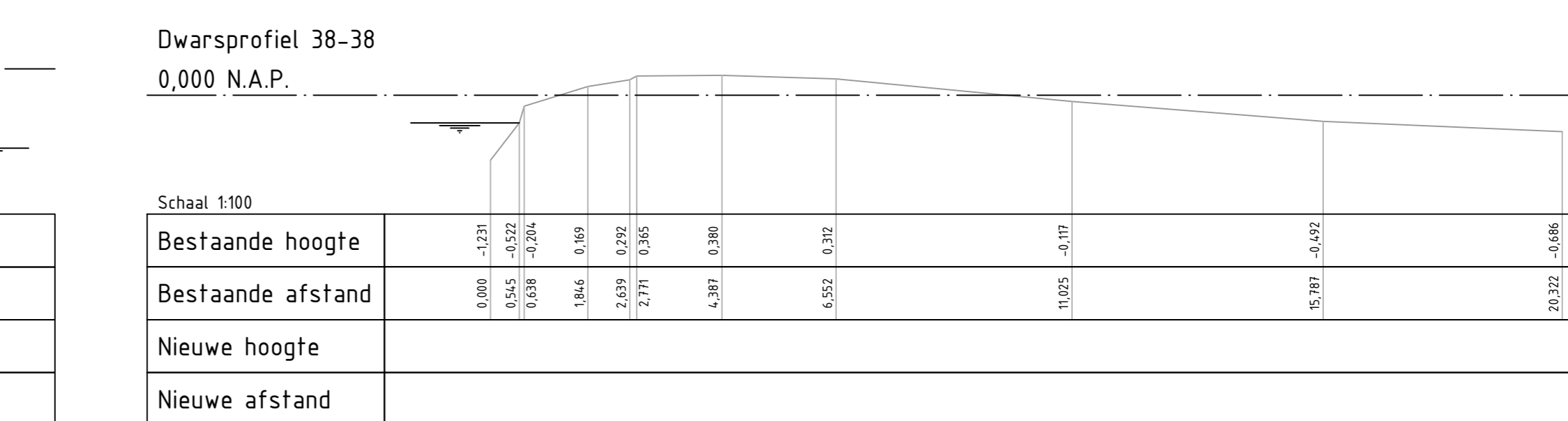
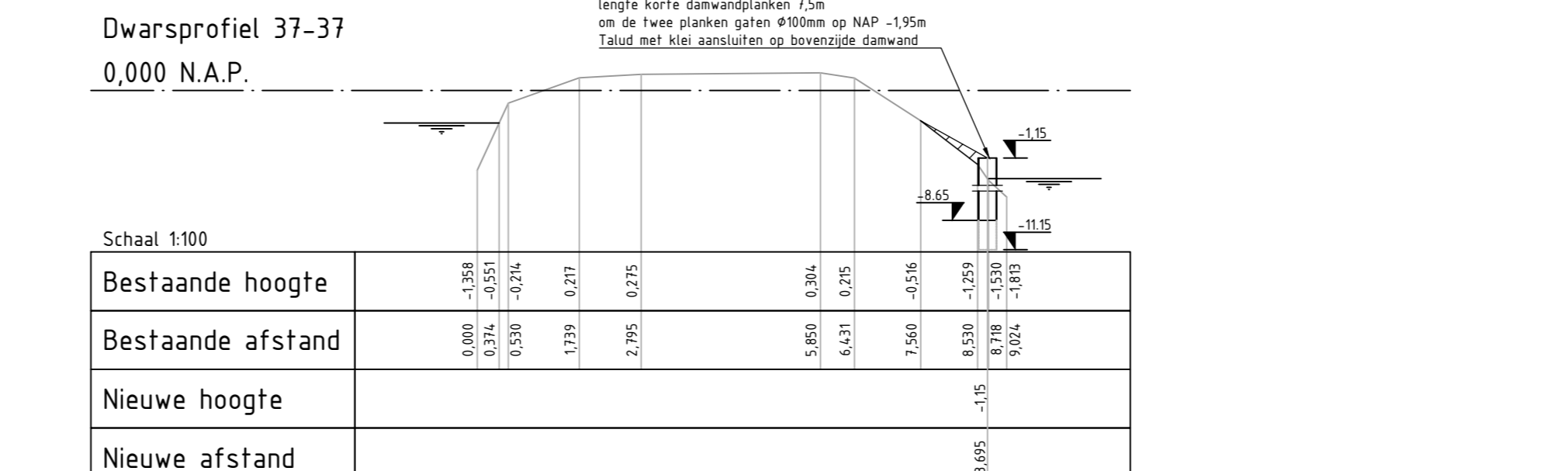
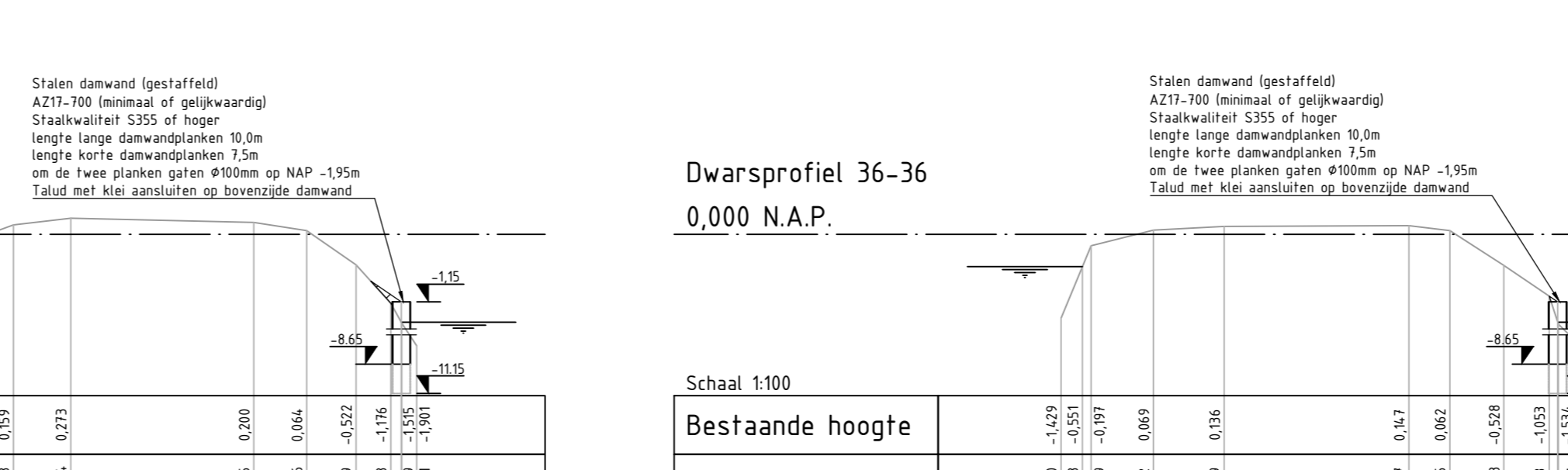
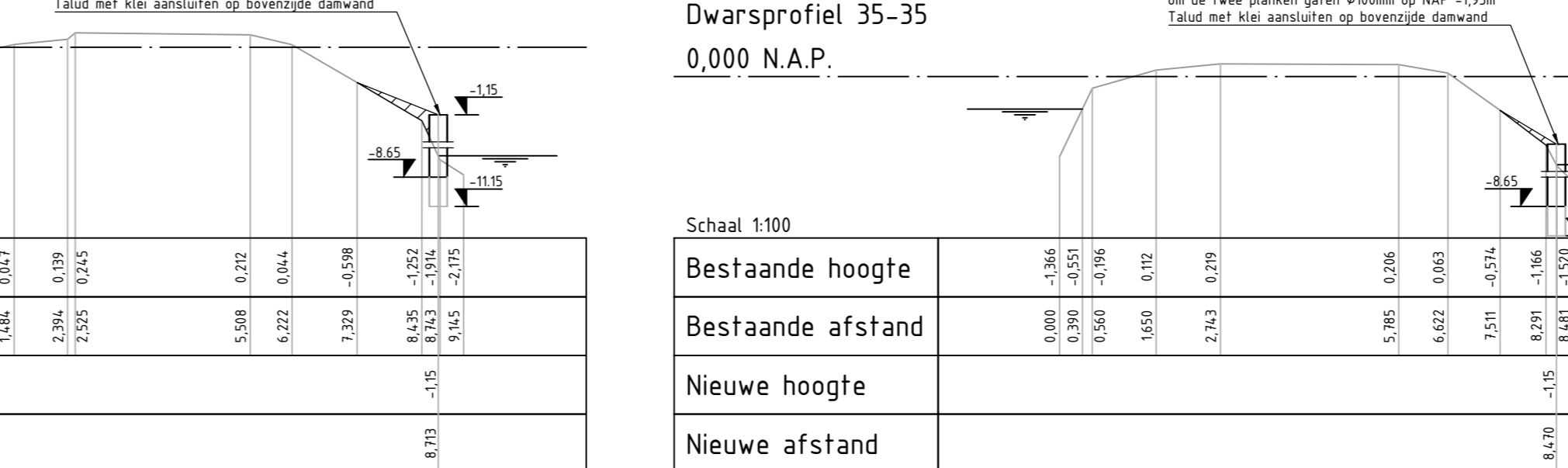
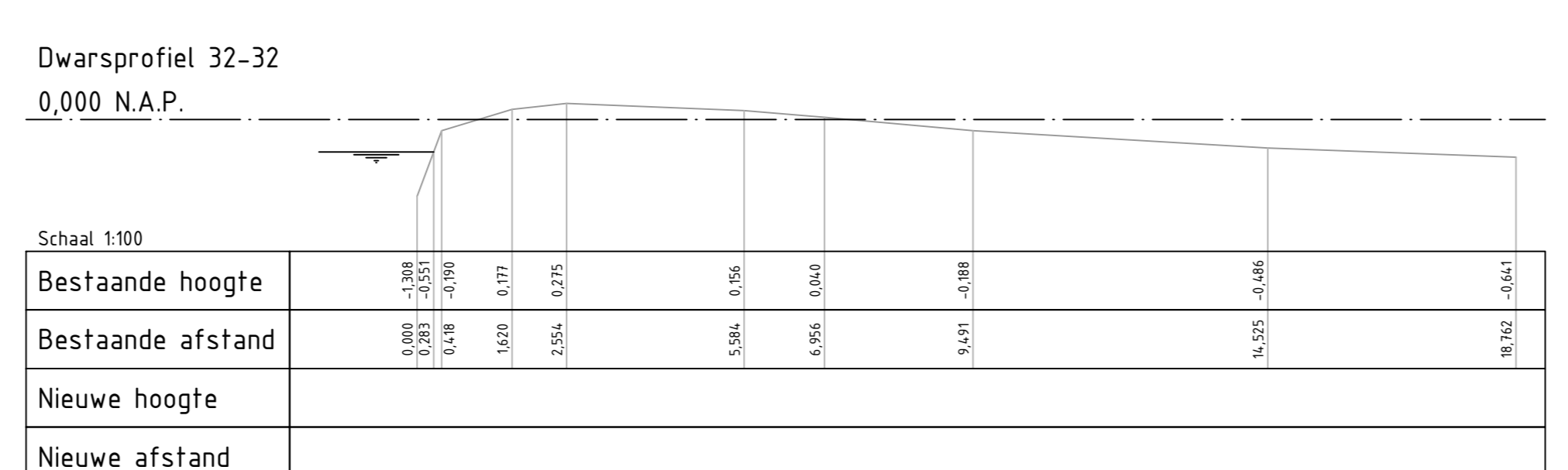
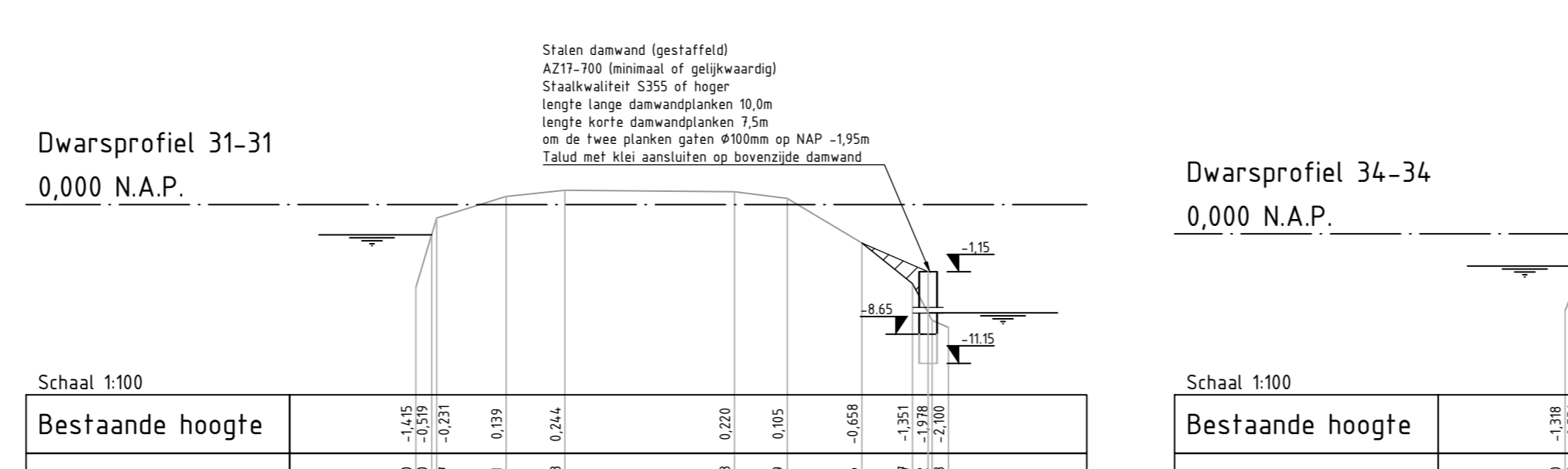
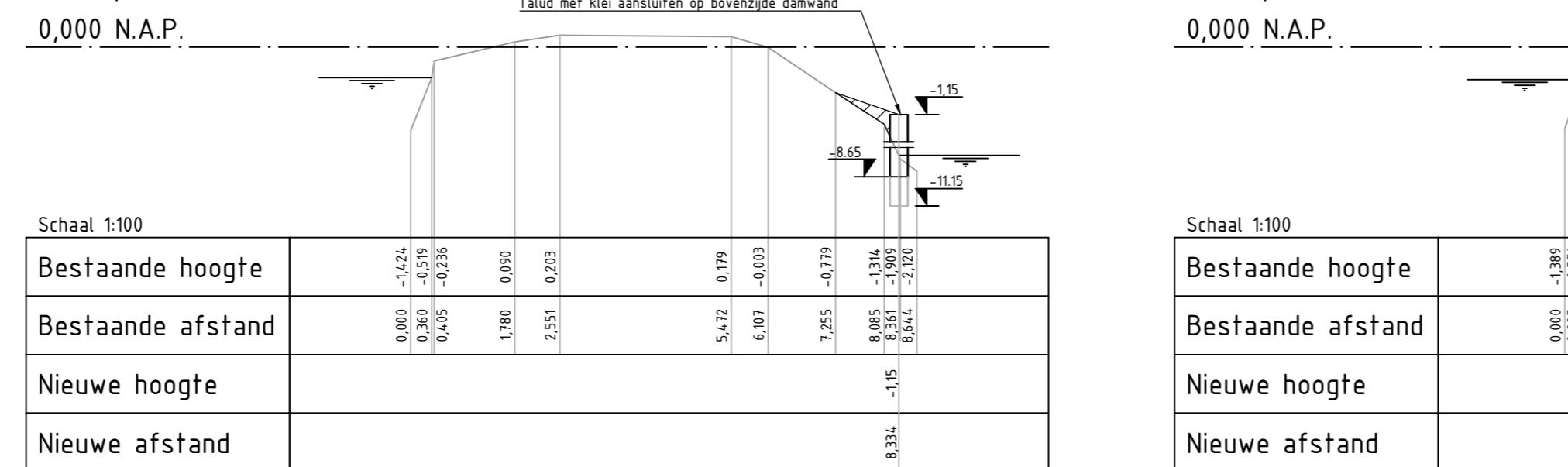
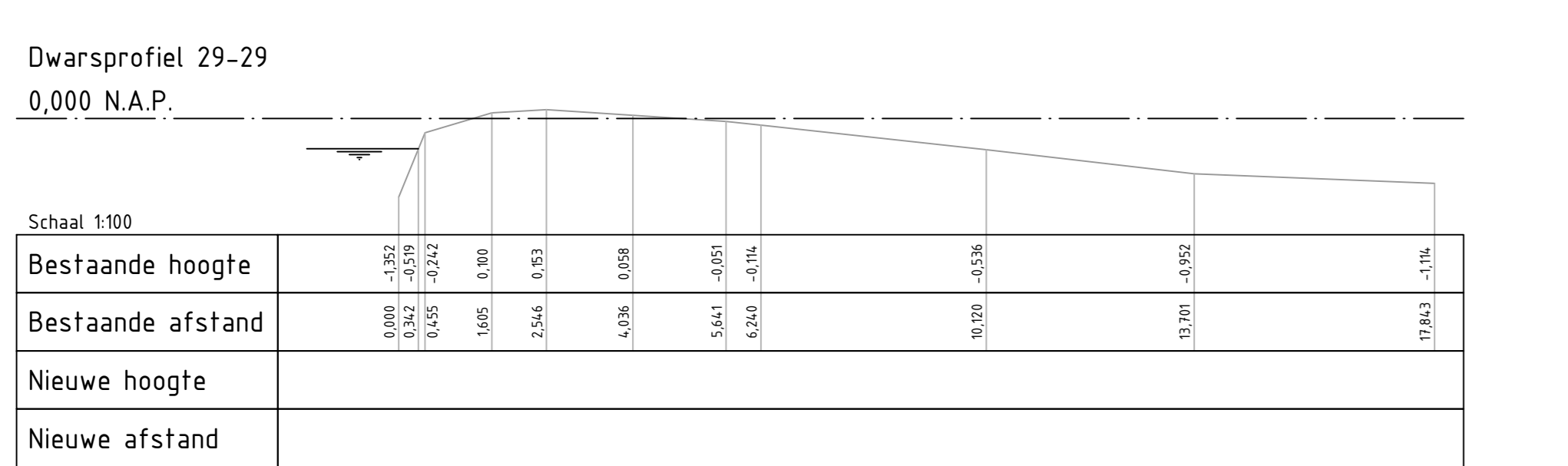
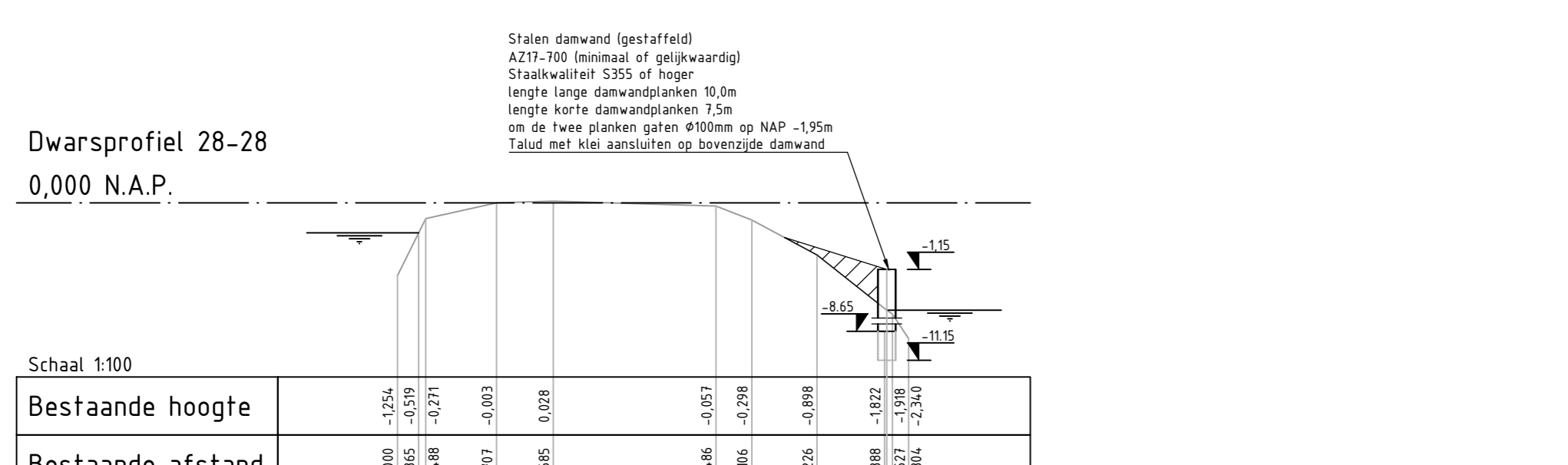
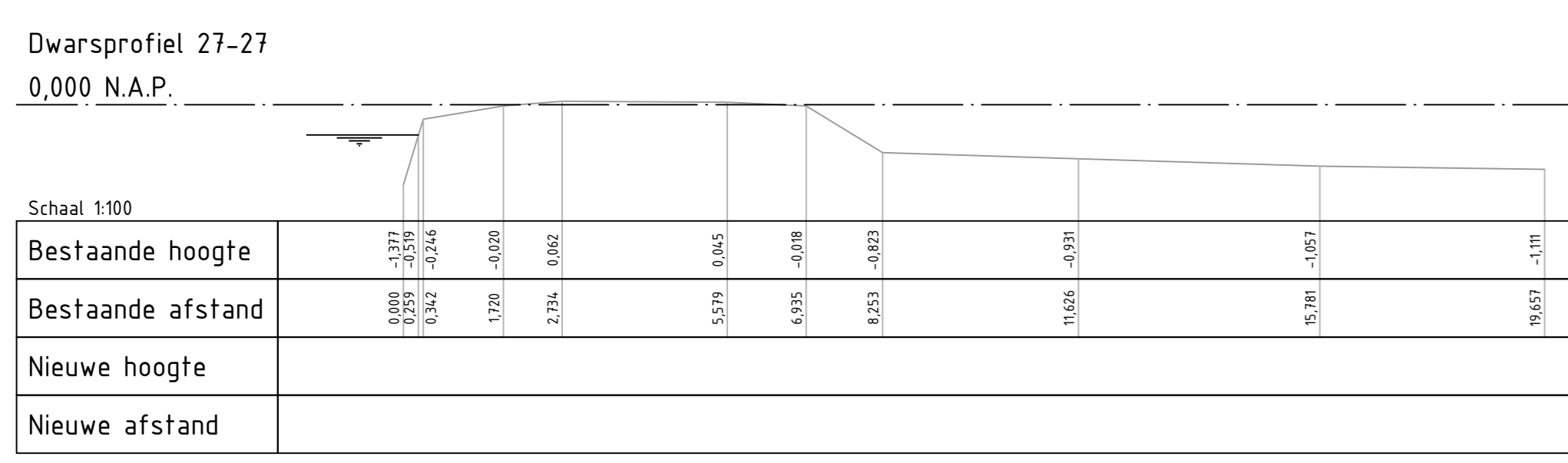

Legenda
Bestaande situatie
Aanbrengen damwand
Aanvullen met klei (EC 2)

- Opmerkingen:**
- Voor kabels en leidingen: Zie blad 04 t/m 06
 - Maten in meters tenzij anders vermeld
 - Hoogte maten in meters t.o.v. N.A.P. tenzij anders vermeld
 - Werkstiel f.b.v. aanbrengen constructie is niet aangegaven
 - Profielen moeten worden uitgezet o.b.v. dwarsprofielen
 - Dit sheet o.b.v. het bovenaanzicht
 - Wegcruis niet aangegaven in profielen



WVZ:	DOOR:	OPMERKINGEN:	WZIJNING:	DAKTUM:	WZIJNING:
1:	Doel:				
Sector: Projectmanagementbureau (PMB)					
Team: -					
Contact adres: POSTBUS 3061, 2601 DB, DELFT www.hndelfland.nl					
KVP Regionaal 701965					
Locatie: KVP, 256 Kanaal- en Noord Lierweg					
Onderwerp: Voorlopig ontwerp, blad 2 van 6					
Soort tek: Overzicht en dwarsprofielen					
Status: Definitief					
Schaal: 1:250 / 1:100					
Formaat: A0					
Contractnr.: -					
Prij-nr.: 701965					
Contractant: P. Duinkerker					
Contractor: C.T.J.D.M. Steenberghe					
Contractor: T. Sikkema					
Contractor: H.H. Delfland					

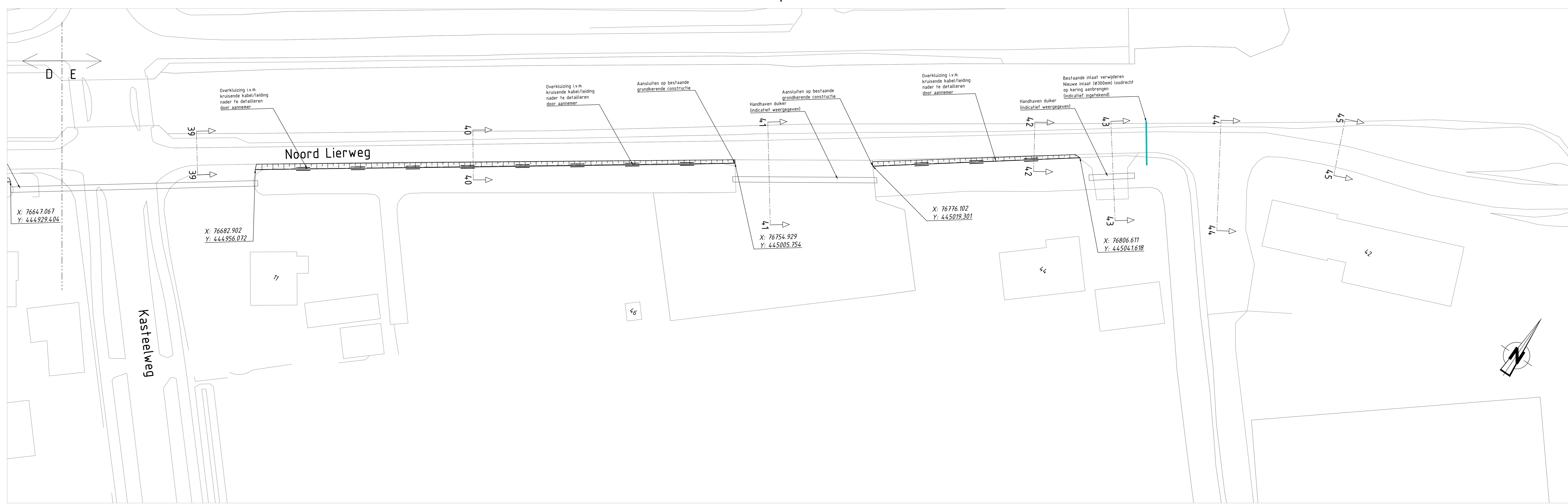

Bovenaanzicht deelkader E

Schaal 1:250

Dwarsprofiel 39-39
0,000 N.A.P.

Schaal 1:100

Bestaande hoogte	0,000	0,000	0,000	0,000	0,000	0,000	0,000	0,000	0,000	0,000	0,000
Bestaande afstand	0,000	0,000	0,000	0,000	0,000	0,000	0,000	0,000	0,000	0,000	0,000
Nieuwe hoogte											
Nieuwe afstand											

Dwarsprofiel 40-40
0,000 N.A.P.

Schaal 1:100

Bestaande hoogte	0,000	0,000	0,000	0,000	0,000	0,000	0,000	0,000	0,000	0,000	0,000
Bestaande afstand	0,000	0,000	0,000	0,000	0,000	0,000	0,000	0,000	0,000	0,000	0,000
Nieuwe hoogte											
Nieuwe afstand											

Dwarsprofiel 41-41
0,000 N.A.P.

Schaal 1:100

Bestaande hoogte	0,000	0,000	0,000	0,000	0,000	0,000	0,000	0,000	0,000	0,000	0,000
Bestaande afstand	0,000	0,000	0,000	0,000	0,000	0,000	0,000	0,000	0,000	0,000	0,000
Nieuwe hoogte											
Nieuwe afstand											

Dwarsprofiel 42-42
0,000 N.A.P.

Schaal 1:100

Bestaande hoogte	0,000	0,000	0,000	0,000	0,000	0,000	0,000	0,000	0,000	0,000	0,000
Bestaande afstand	0,000	0,000	0,000	0,000	0,000	0,000	0,000	0,000	0,000	0,000	0,000
Nieuwe hoogte											
Nieuwe afstand											

Dwarsprofiel 43-43
0,000 N.A.P.

Schaal 1:100

Bestaande hoogte	0,000	0,000	0,000	0,000	0,000	0,000	0,000	0,000	0,000	0,000	0,000
Bestaande afstand	0,000	0,000	0,000	0,000	0,000	0,000	0,000	0,000	0,000	0,000	0,000
Nieuwe hoogte											
Nieuwe afstand											

Dwarsprofiel 44-44
0,000 N.A.P.

Schaal 1:100

Bestaande hoogte	0,000	0,000	0,000	0,000	0,000	0,000	0,000	0,000	0,000	0,000	0,000
Bestaande afstand	0,000	0,000	0,000	0,000	0,000	0,000	0,000	0,000	0,000	0,000	0,000
Nieuwe hoogte											
Nieuwe afstand											

Dwarsprofiel 45-45
0,000 N.A.P.

Schaal 1:100

Bestaande hoogte	0,000	0,000	0,000	0,000	0,000	0,000	0,000	0,000	0,000	0,000	0,000
Bestaande afstand	0,000	0,000	0,000	0,000	0,000	0,000	0,000	0,000	0,000	0,000	0,000
Nieuwe hoogte											
Nieuwe afstand											

Legenda

- Bestaande situatie
- Aanbrengen damwand
- Aanvullen met klei (ECB 2)

Opmerkingen:

- Voor kabels en leidingen: Zie blad 04 r/m 06
- Maten in meters tenzij anders vermeld
- Hoogte maten in meters t.o.v. N.A.P. tenzij anders vermeld
- Werksteuf f.b.v. aanbrengen constructie is niet aangegeven
- Profielen moeten worden uitgezet o.b.v. dwarsprofielen en niet o.b.v. het bovenaanzicht
- Weggetuif niet aangegeven in profielen

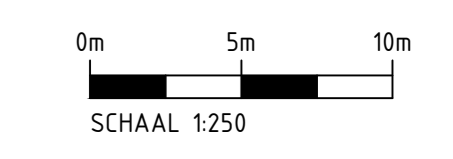

WZJ: DOOR	OPERERING WZJONG	Datum WZJONG
12	Definitief	12-03-2018
Sector	Projectmanagementbureau (PMB)	
Taken	-	
Contact adres	POSTBUS 3061, 2601 DB, DELFT	www.hhdelfland.nl
KVP Regionaal 701965		
Locatie	KVP, 256 Kanaal- en Noord Lierweg	
Onderwerp	Voorlopig Ontwerp, blad 3 van 6	
Soort tek.	Overzicht en dwarsprofielen	
Status	Definitief	
Geveerd	P. Ouwkerk	12-03-2018
Gecontroleerd	C.T.J.D.M. Steenbergen	12-03-2018
Projectleider	J. Sikema	12-03-2018
Bevoegd	HH Delfland	-
Schaal:	1:250 / 1:100	Formaat: A0
Contractnr.:	-	Prij-nr.: 701965

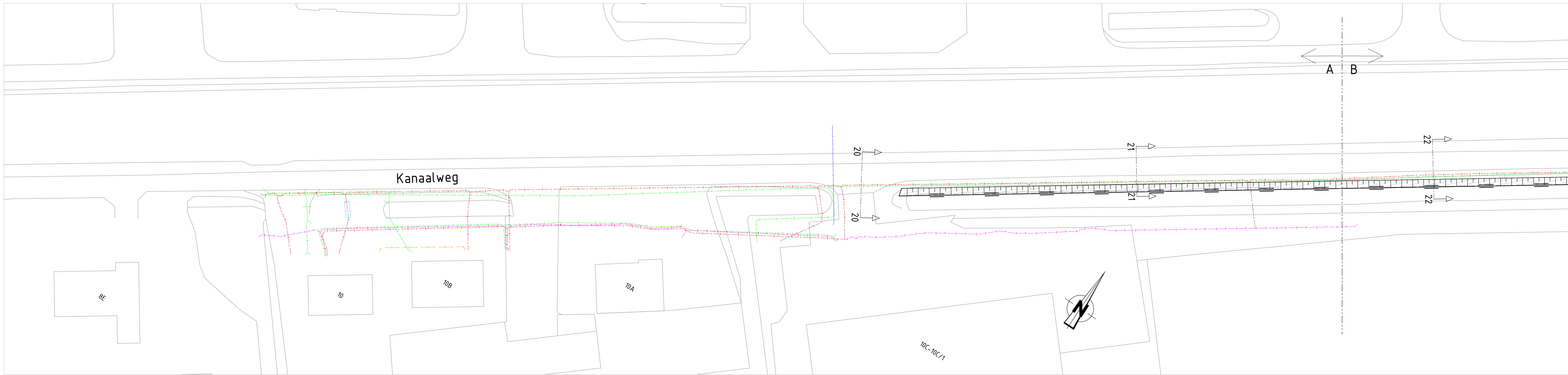

Bovenaanzicht deelkader A
Schaal 1:250

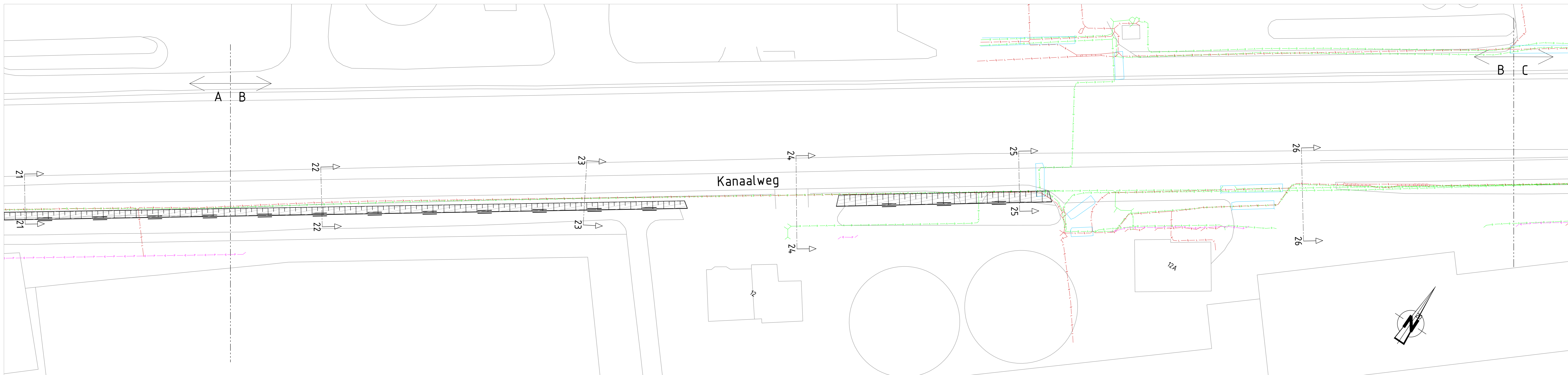

Bovenaanzicht deelkader B
Schaal 1:250

Legenda

- Bestaande situatie
- Aanbrengen damwand
- Aanvullen met kiel (IECB 2)
- Waterleiding Evides
- Datakabel
- Laagspanningskabel
- Gasleiding Lage druk
- Gasleiding Hoge druk
- Riool onder druk
- Overige Kkl (mantelbuis)
- Buisleiding gevaarlijke inhoud

Opmerkingen:

- Kabels en leidingen op basis van KLC melding 23-11-2016
- Kabels en leidingen indicatief weergegeven
- exacte locatie in het werk bepalen d.m.v. proefsterven
- Afstemming met Kabels en leidingen beheerders dient plaats te vinden i.v.m. conflicterende kabels en leidingen
- Werkstuf f.b.v. aanbrengen constructie is niet aangegeven
- Voor specificaties ontwerp: Zie blad 01 t/m 03

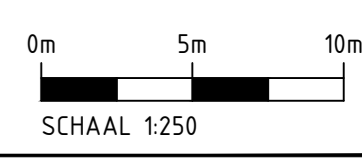

WZJ:	DOOR:	OPMERKING WZJZORG:	Datum wijziging:
12	Doo	Delfland	12-03-2018
Sektor:		Projectmanagementbureau (PMB)	
Team:		-	
Contact adres:		POSTBUS 3061, 2601 DB, DELFT	www.hhdelfland.nl
KVP Regionaal 701965			
Locatie: KVP, 256 Kanaal- en Noord Lierweg			
Onderwerp: Voorlopig ontwerp, blad 4 van 6			
Soort tek: Overzicht kabels en leidingen			
Status: Definitief			
Geveend:	Naam:	Datum:	Prj:
	P. Ouwkerk	14-03-2018	Schaal: 1:250 / 1:100
Gecontroleerd:	Naam:	Datum:	Formaat: A0
	C.T.J.M. Steenbergen	14-03-2018	Contractnr.: -
Projectleider:	Naam:	Datum:	Prj-nr.: 701965
	J. Sikema	14-03-2018	Contractnr.: -
Beoordelaar:	Naam:	Datum:	Prj-nr.: -
	HH Delfland	14-03-2018	Contractnr.: -

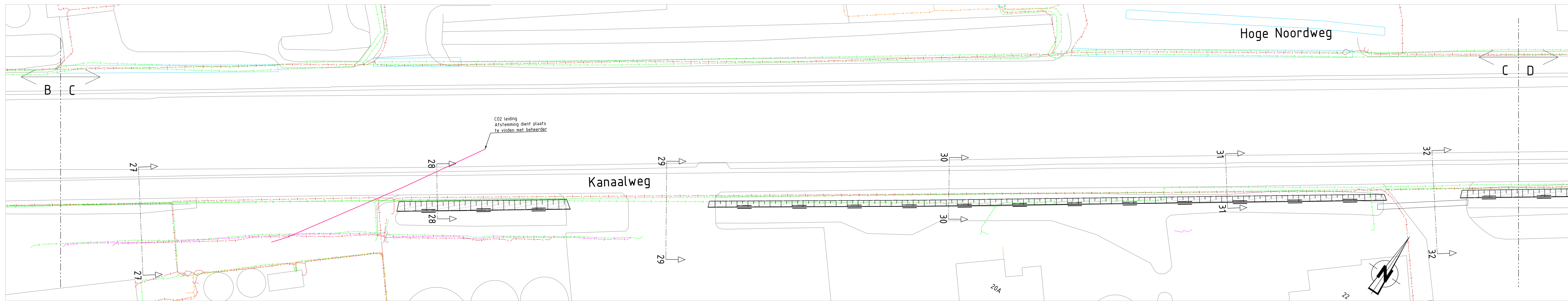

Bovenaanzicht deelkader C
Schaal 1:250

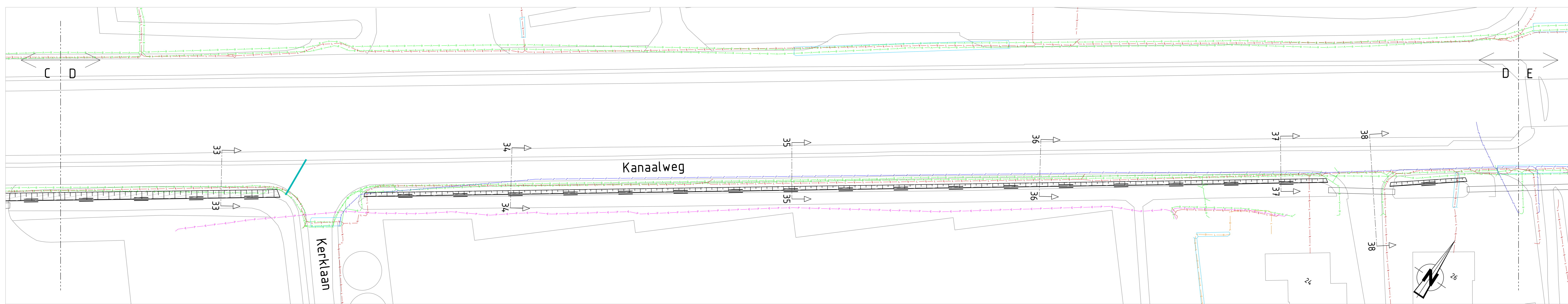

Bovenaanzicht deelkader D
Schaal 1:250

Legenda

- Bestaande situatie
- Aanbrengen damwand
- Aanvullen met klei (EGB 2)
- Waterleiding Evides
- Datakabel
- Laagspanningskabel
- Gasleiding Lage druk
- Gasleiding Hoge druk
- Riool onder druk
- Overige K&L (mantelbuis)
- Busleiding gevaarlijke inhoud

Opmerkingen:

- Kabels en leidingen op basis van KLE melding 23-11-2016
- Kabels en leidingen indicatief weergegeven.
- exacte locatie in het werk bepalen d.m.v. proefsterven
- Afstemming met Kabels en leidingen beheerders dient plaats te vinden i.v.m. conflicterende kabels en leidingen
- Werkstreek f.b.v. aanbrengen constructie is niet aangegeven
- Voor specificaties ontwerp: Zie blad 01 1/m 03

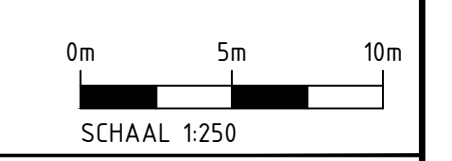

WVZ:	DOOR:	OPMERKING: WIZOUDG:	Sektor:	Projectmanagementbureau (PMB)			
12	Doo	Delfland	Taan:	-			
			Contact adres:	POSTBUS 3861, 2601 DB, DELFT			
			www:	www.hhdelfland.nl			
Delfland							
KVP Regionaal 701965							
Locatie:	KVP, 256 Kanaal- en Noord Lierweg						
Onderwerp:	Voorlopig ontwerp, blad 5 van 6						
Soort tek:	Overzicht kabels en leidingen						
Status:	Definitief						
Gepland:	P. Ouwkerk	Datum:	14-03-2018	Schaal:	1:250 / 1:100	Formaat:	A0
Gepland:	C.T.J.D.M. Steenbergen	Datum:	14-03-2018	Contractnr.:	-	Prij-nr.:	701965
Gepland:	J. Sikkema	Datum:	14-03-2018	Archiefnr.:	-		
Gepland:	H.H. Delfland	Datum:	-				

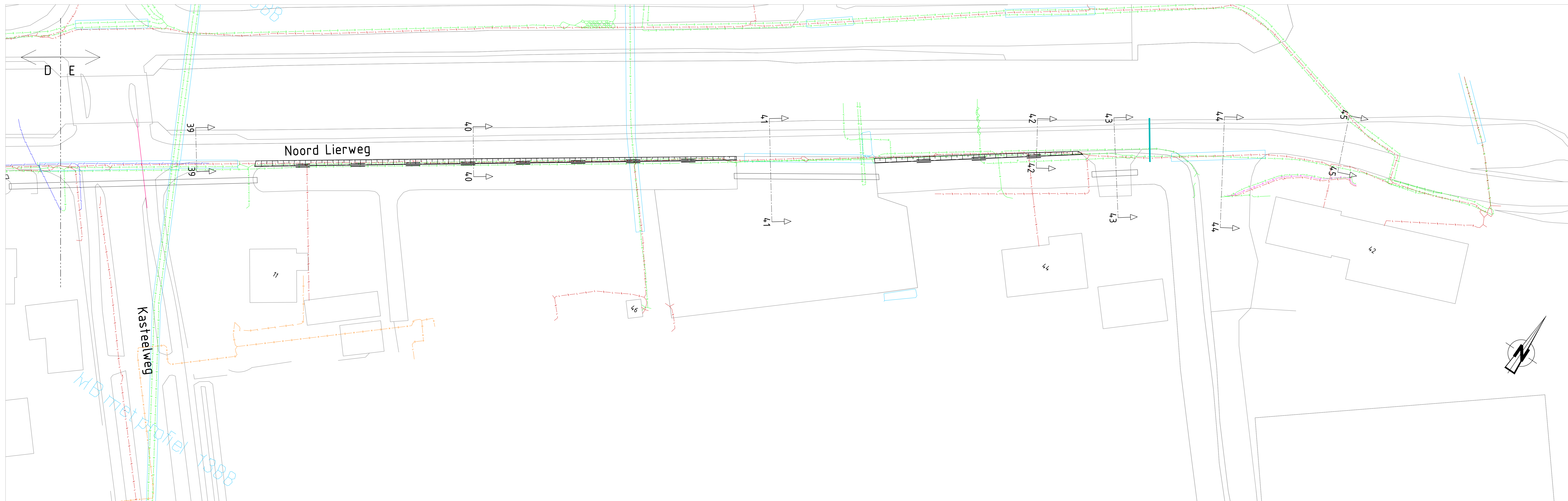

Bovenaanzicht deelkader E
Schaal 1:250

Legenda

- Bestaande situatie
- Aanbrengen danwand
- Aanvullen met kiel (IECB Z)
- Waterleiding Evides
- Datakabel
- Laagspanningskabel
- Gasleiding Lage druk
- Gasleiding Hoge druk
- Riool onder druk
- Overige K&L (mantelbuis)
- Buisleiding gevaarlijke inhoud

Opmerkingen:

- Kabels en leidingen op basis van KLC melding 23-11-2016
- Kabels en leidingen indicatief weergegeven
- exacte locatie in het werk bepalen d.m.v. proefsterven
- Afstemming met Kabels en leidingen beheerders dient plaats te vinden i.v.m. conflicterende kabels en leidingen
- Werkstuf b.v. aanbrengen constructie is niet aangegeven
- Voor specificaties ontwerp: Zie blad 01 t/m 03

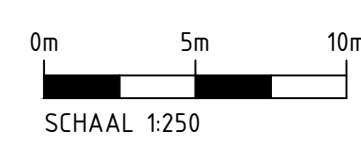

WZJZ	DOOR	OPMERKING WZJZ	DAKTUM WZJZ
16	100	Definitief	16-03-2018
		Projectmanagementbureau (PMB) Team: — Contact adres: POSTBUS 3061, 2601 DB, DELFT www.hhdelfland.nl	
KVP Regionaal 701965		Locatie: KVP, 256 Kanaal- en Noord Lierweg Onderwerp: Voorlopig Ontwerp, blad 6 van 6 Soort tek: Overzicht kabels en leidingen	
Status: Definitief		Schaal: 1:250 / 1:100 Formaat: A0	
Getekend	P. Ouwkerk	Datum	16-03-2018
Gecontroleerd	C.T.J.D.M. Steenbergen	Datum	16-03-2018
Projectleider	J. Sikema	Datum	16-03-2018
Beoordelaar	HL Delfland	Archiefnr.	—
Contractnr.	—	Prij-nr.	701965