Proc. Aanleveren grondstoffen & emballage

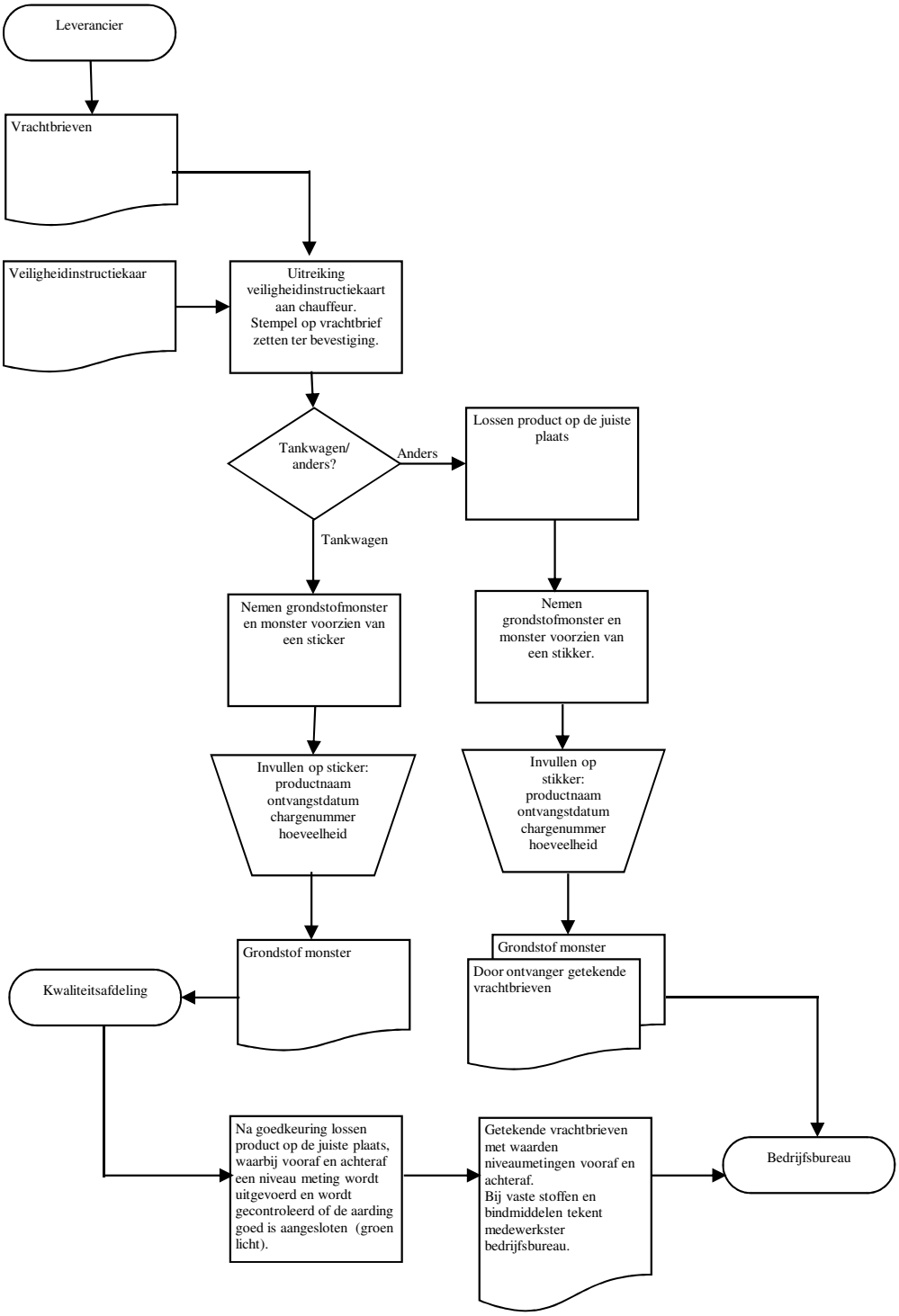

en afgedrukt is de inhoud niet meer officieel geldig.