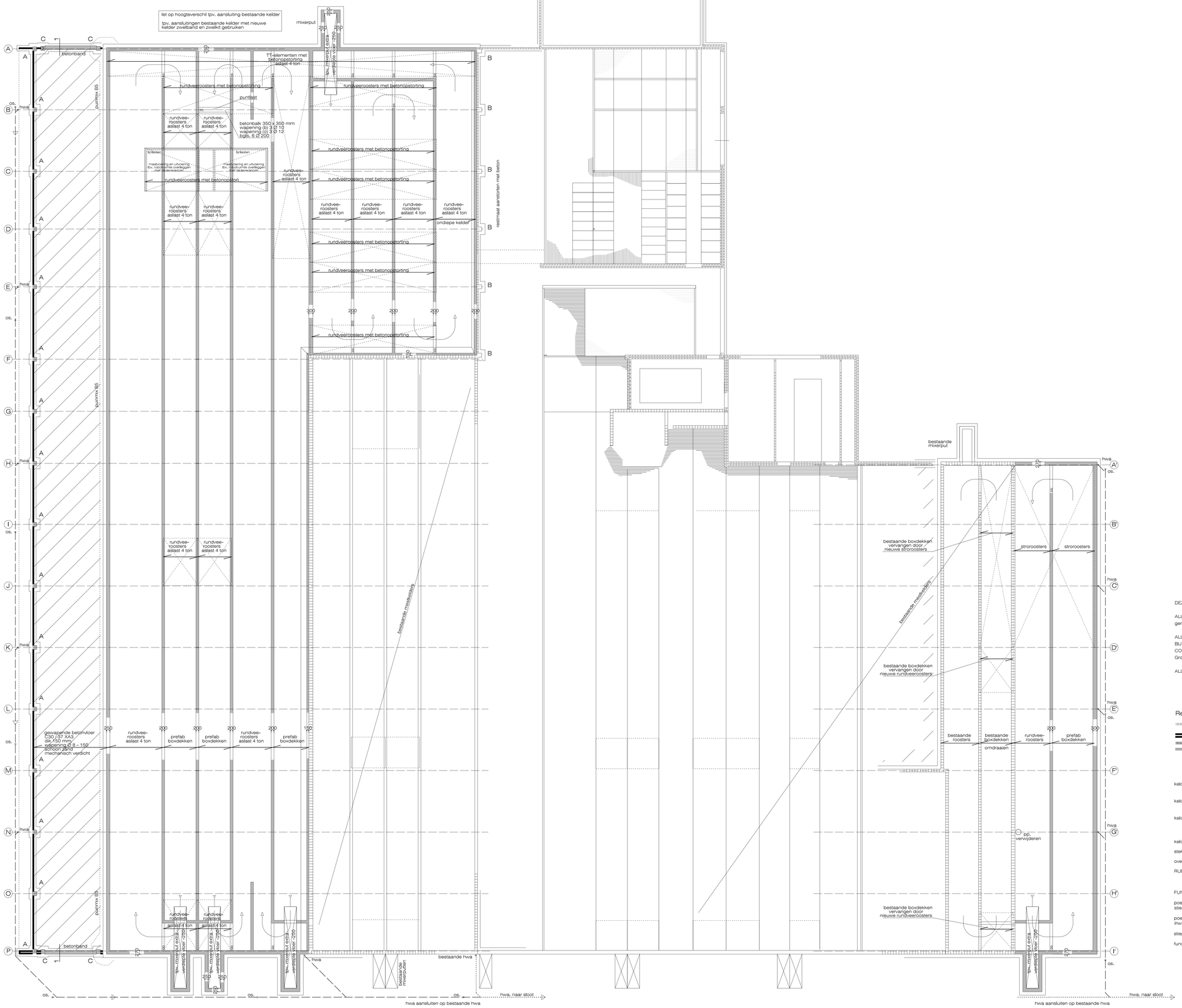

fundering - kelders - vloeren
constructies volgens berekeningen en tekeningen constructeur

DEZE TEKENING IS GEEN WERKTEKENING

ALLE MATEN EN DETAILS VOORAFGAANDE AAN HET WERK CONTROLEREN ! ! !
geringe maat- en detailwijzigingen voorbehouden

ALLE CONSTRUCTIES BEREKENEN DOOR CONSTRUCTEUR ! ! !
BIJ EVENTUELE TEGENSTRUIDIGHEDEN IN DIMENSIES PREVALEERT DE CONSTRUCTIEBEREKENINGEN
Grondspanning sondeerwaarde minimaal 4MN/m2

ALLE ISOLATIEMATERIALEN MINIMAAL BRANDKLASSE B-S2-D0

Renvooi

- bestaand
- nieuw

kelderwanden: buitenwanden dik 250 / 270 / 300 mm, Beton C30/37 XA3 + wapening dubbel Ø 7-150 (bi + bu)
stekken Ø 8-150 van keldervloer in buitenwanden (zie constructeur)

kelderwanden: tussenwanden dik 200mm, Beton C30/37 XA3 + wapening enkel Ø 6-150 (c)
stekken Ø 6-150 van keldervloer in tussenwanden (zie constructeur)

keldervloer : 230 mm C20/25 XA2 op noppenfolie
wapening vlgs. opgave constructeur min. dubbel Ø 7 / 8 # 150 / 450 (b + o)
met bijlegwapening (zie constructeur)

kelderdiepte: 2000 tussen keldervloer en onderkant roosters

stekken Ø 8-150 vanaf kelderwanden in kelderdek

overig wapening naar behoeven

RUBBERBAND IN STORTNAAD BUITENWAND-KELDERVLOER !!

FUNDERINGSPOEREN / STIEPEN BETON

poer A 800x1500x200 mm, wapening Ø 8-150
stiep A # 350x350 mm, wapening 6Ø12, bgls. Ø 8-200

poer B 1000x1000x200 mm, wapening Ø 8-150
ihw, controleren en restmaat aanstorten

stiep C # 300x300 mm, wapening 4Ø12, bgls. Ø 8-200

funderingsstroken (1) 700 x 200 mm, wapening Ø 8-150

Erwin Meinders bouwkundig buro

Schottboersweg 7
7678VK Geesteren(O.)

tel. 0546 - 631 484
info@erwinmeinders.nl

www.erwinmeinders.nl

Werk : uitbreiding van een ligboxenstal

Opdrachtgever : R. Groot Wassink Heistelboomsdijk 3 7021 HG Zelhem
mob.: 06 - 12933322 , groo7570@planet.nl

datum :	23 = 03 = '18	gew : 18-04-2018	schaal : 1:100	code : 18-tiswas	get : JE	form. : A0	blad : 3 van 5

Op al ons werk is van toepassing de leveringsvoorwaarden volgens BNI 1991 zie website :
Copyright © 2018 Erwin Meinders Bouwkundig