

## Verkeersbesluit

Stadsbeheer  
Bureau Parkeren en Verkeersmanagement



Onderwerp: Lijnbaanstraat; tijdelijke verkeersmaatregelen in verband met uitvoering werkzaamheden

Kenmerk: 18.0004696

---

BURGEMEESTER EN WETHOUDERS VAN NIJMEGEN;

Nijmegen,  
14 JUNI 2018

Overwegende,

dat aan de zuidzijde van rivier de Waal in Nijmegen het gebied gelegen tussen de Oversteek en de Waalhaven (Waalfront) wordt herontwikkeld van een industriegebied naar een woongebied met 2600 woningen;

dat als onderdeel van dit gebied ook het zogenoemde Dijkkwartier (tussen de Weurtseweg en de Waalbandijk) in ontwikkeling is;

dat er hier voorbereidend op de verdere ontwikkeling van de woningbouw onder meer sloopwerkzaamheden worden uitgevoerd en er bodemonderzoek noodzakelijk is;

dat het om deze werkzaamheden op een verkeersveilige en efficiënte wijze plaats te laten vinden gewenst is het gedeelte van de Lijnbaanstraat ten oosten van de Havenweg bij wijze van tijdelijke maatregel af te sluiten voor verkeer;

dat dit gebied grenst aan de zone waar betaald parkeren geldt en er van deze locatie gebruik wordt gemaakt om er te parkeren;

dat afsluiting voor verkeer betekent dat verkeer niet langer gebruik kan maken van dit gebied en er dus ook niet langer geparkeerd kan worden;

dat dit gebied ook niet bedoeld is als parkeervoorziening voor bezoekers van de stad;

dat er in Nijmegen andere locaties beschikbaar zijn om voertuigen te parkeren;

dat met de tijdelijke verkeersmaatregelen wordt beoogd dat de werkzaamheden op een veilige en adequate manier uitgevoerd kunnen worden;

dat bovendien wordt bijgedragen aan een veilige afwikkeling van het verkeer tijdens de wegwerkzaamheden;

dat de te treffen verkeersmaatregelen worden gemonitord en deze kunnen worden bijgesteld als de verkeerssituatie daar om vraagt;

dat via bebording wordt aangekondigd dat bedoeld wegvak gesloten wordt en er niet langer gebruik van kan worden gemaakt;

dat er bovendien via de (digitale) media aandacht aan de verkeersmaatregelen wordt besteed;

dat overigens in het kader van de stedenbouwkundige invulling van dit gebied de openbare functie van de Lijnbaanstraat voor een groot deel komt te vervallen;

dat de Lijnbaanstraat hiertoe deels zal worden onttrokken aan het openbaar verkeer;

## Verkeersbesluit

Stadsbeheer  
Bureau Parkeren en Verkeersmanagement

dat de wettelijke procedure hiertoe in een latere fase zal worden opgestart;

dat vooruitlopend hierop, rekening houdend met de werkzaamheden die hier moeten worden uitgevoerd, het gedeelte van de Lijnbaanstraat ten oosten van de Havenweg wordt afgesloten voor verkeer;

dat de bovenvermelde maatregelen worden genomen op basis van artikel 2 van de Wegenverkeerswet 1994 om de veiligheid op de weg te verzekeren en om weggebruikers en passagiers te beschermen;

dat in het onderhavige geval een groter belang wordt toegekend aan een veilige uitvoering van de werkzaamheden en aan een veilige afwikkeling van het verkeer, dan aan het toegankelijk houden van dit gebied voor verkeer;

dat het treffen van een verkeersmaatregel een normale maatschappelijke ontwikkeling is waarmee een ieder kan worden geconfronteerd en waarvan de nadelige gevolgen in beginsel voor rekening van betrokkenen behoren te blijven;

dat terzake overleg met de verkeersadviseur en tevens de gemachtigde van de korpschef van de politie-eenheid Oost-Nederland heeft plaatsgevonden;

dat gelet op het Mandaat-, Volmacht- en Machtigingsbesluit gemeente Nijmegen (gemeentebld 2018 nr. 113559 d.d. 30-05-2018), voor wat betreft afdeling Stadsbeheer onder volgnr. 64 voor tijdelijke en definitieve verkeersbesluiten op basis van de Wegenverkeerswet 1994 onder voorwaarden mandaat is verleend aan het Afdelingshoofd Stadsbeheer (SB00) en het Bureauhoofd Parkeren en Verkeersmanagement (SB60);

gelet op de artikelen 15 en 18 van de Wegenverkeerswet 1994 en artikel 12 en 37 van het Besluit Administratieve Bepalingen inzake het Wegverkeer;

### besluiten:

- I. Vanaf 23 juli 2018 af te sluiten voor verkeer door het plaatsen van borden C1 als bedoeld in bijlage 1 van het Reglement Verkeersregels en 1990 (RVV 1990) ondersteund met hekken
  - het gedeelte van de Lijnbaanstraat vanaf de aansluiting Havenweg over een lengte van ca. 200 meter in oostelijke richting tot het punt waar de Lijnbaanstraat afbuigt naar de Weurtseweg

Een en ander zoals aangegeven op de bij dit besluit behorende situatietekening d.d. 26 april 2018

Namens burgemeester en wethouders van Gemeente Nijmegen,

Bureauhoofd Parkeren en Verkeersmanagement

Arno Lucassen, bureauhoofd Parkeren en Verkeersmanagement

## Verkeersbesluit

Stadsbeheer  
Bureau Parkeren en Verkeersmanagement

### Bezwaar en Beroep

Dit besluit ligt gedurende zes weken na heden voor eenieder ter inzage bij de Informatiebalie in de Stadswinkel, Mariënborg 75 Nijmegen (maandag t/m vrijdag van 09.00-17.00 uur en op donderdag van 09.00-20.00 uur).

Gedurende deze termijn kan op grond van de Algemene wet bestuursrecht door belanghebbenden tegen dit besluit een bezwaarschrift worden ingediend bij Burgemeester en Wethouders van Nijmegen, postbus 9105, 6500 HG Nijmegen.

Het is mogelijk om uw bezwaarschrift digitaal in te dienen via een webformulier in de digitale balie van de gemeente Nijmegen ([www.nijmegen.nl](http://www.nijmegen.nl)). Voor het indienen van een digitaal bezwaarschrift dient u in het bezit te zijn van een DigiD.

Het indienen van een bezwaarschrift schorst de werking van dit besluit niet. Degenen die een bezwaarschrift hebben ingediend kunnen, indien er sprake is van spoedeisend belang, tevens op grond van artikel 8:81 van de Algemene wet bestuursrecht, bij de president van de Arrondissementsrechtbank Arnhem, sector bestuursrecht, Postbus 9030, 6800 EM Arnhem vragen een voorlopige voorziening te treffen. Voor het behandelen van een dergelijk verzoek wordt griffierecht geheven.

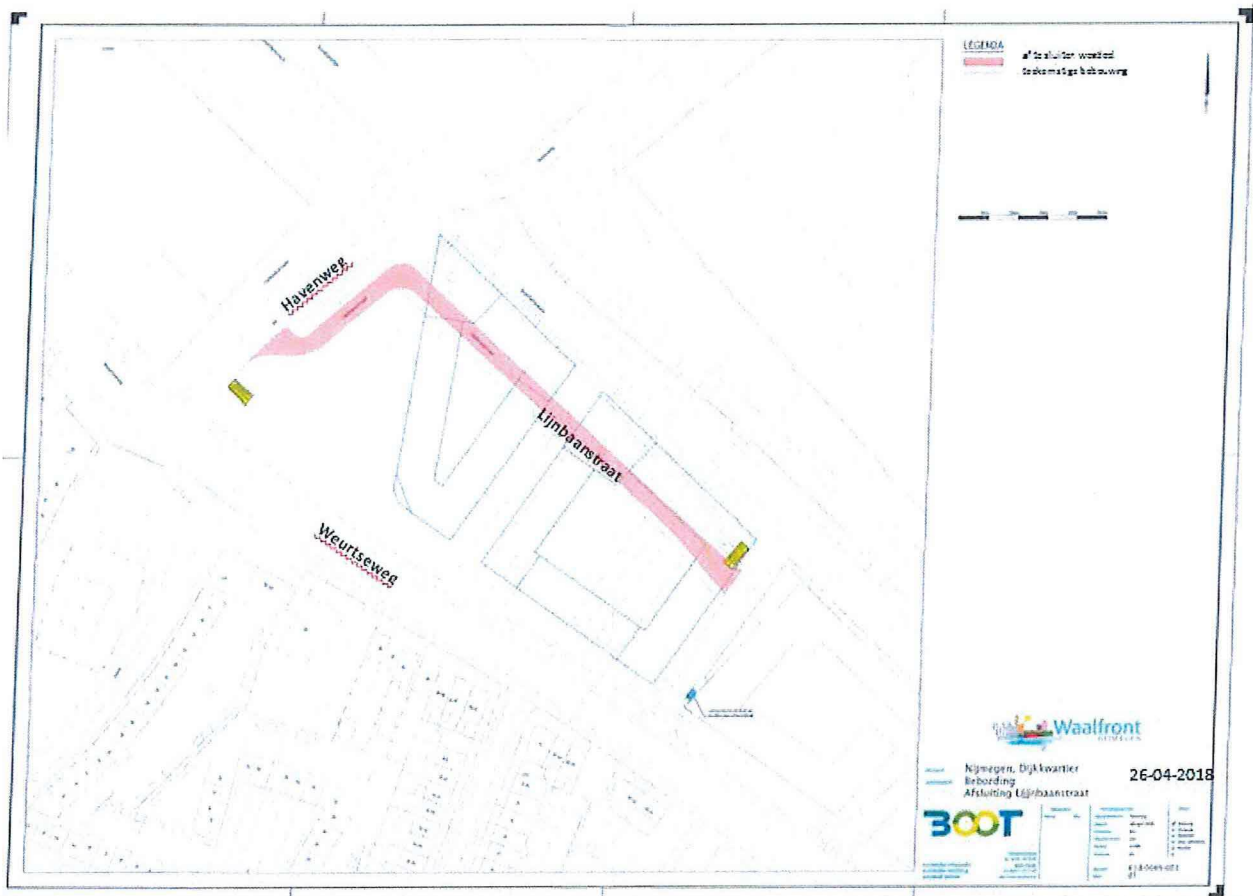



Postbus 618  
7300 AP Apeldoorn  
Telefoon 0900-8844

Bezoekadres van Heemstraweg 3a  
6644 KE Ewijk  
Korpsonderdeel Oost Nederland  
DRoS-infrastructuur-Verkeer  
Verkeersadvisering  
Behandeld door J.Sengers, verkeersadviseur  
E-mail [John.Sengers@politie.nl](mailto:John.Sengers@politie.nl)  
Ons kenmerk  
Uw kenmerk  
Datum 12-06-2018  
Onderwerp Lijnbaanstraat afsluiting  
Bijlagen

Aan: Burgemeester en Wethouders  
van de gemeente  
Nijmegen

Ter advisering heb ik, gelet op artikel 24 van het Besluit Administratieve Bepalingen inzake het Wegverkeer (BABW), daartoe gemachtigd namens de korpschef, van u een (concept) verkeersbesluit ontvangen betreffende te nemen verkeersmaatregelen.

Het voornemen betreft:

vanaf 23 juli 2018 af te sluiten voor verkeer door het plaatsen van borden C1 als bedoeld in bijlage 1 van het Reglement Verkeersregels en 1990 (RVV 1990) ondersteund met hekken:  
het gedeelte van de Lijnbaanstraat vanaf de aansluiting Havenweg over een lengte van ca. 200 meter in oostelijke richting tot het punt waar de Lijnbaanstraat afbuigt naar de Weurtseweg  
Een en ander zoals aangegeven op de bij dit besluit behorende situatietekening d.d. 26 april 2018

Indien de maatregelen worden uitgevoerd op de in het (U)BABW voorgeschreven wijze, daarbij de omschrijving en motivatie van het bijgevoegde (concept) verkeersbesluit in ogenschouw nemende, zijn er voor de politie geen bezwaren in verband met de juridische handhaafbaarheid.  
De politie gaat alsdan akkoord met het voorgenomen verkeersbesluit.

Namens de korpschef,

Inspecteur van politie  
J.Sengers

Verkeersadviseur  
Operationeel specialist