



NOORDGEVEL



ZUIDGEVEL

mei
 mei architects
 and planners
 schiehavenkade
 522 NL-3024EZ
 rotterdam

+31104252222
 info@mei-arch.eu
 www.mei-arch.eu

| | |
|--|---------------------------|
| project: WEST507 Westzeedijk 507, Rotterdam | projectnummer: 16034 |
| opdrachtgever: Waterford Investments & Vervat Vastgoed Rotterdam | schaal: 1:200 |
| ontwerp: GEVELS nieuw NOORD- EN ZUIDGEVEL | datum: 22.12.2017 |
| wijzigingen: a 14.02.2018 d g b 14.03.2018 e h c 04.04.2018 f i | formaat: A1 |
| | tekeningnummer: DO.250 |



OOSTGEVEL



WESTGEVEL

mei
 architects
 and planners
 schiehavenkade
 522 NL-3024EZ
 rotterdam

+31104252222
 info@mei-arch.eu
 www.mei-arch.eu

| | |
|--|---------------------------|
| project: WEST507 Westzeedijk 507, Rotterdam | projectnummer: 16034 |
| opdrachtgever: Waterford Investments & Vervat Vastgoed Rotterdam | schaal: 1:200 |
| ontwerp: GEVELS nieuw OOST- EN WESTGEVEL | datum: 22.12.2017 |
| wijzigingen: a 14.02.2018 d g b 14.03.2018 e h c 04.04.2018 f i | formaat: A1 |
| | tekeningnummer: DO.251 |

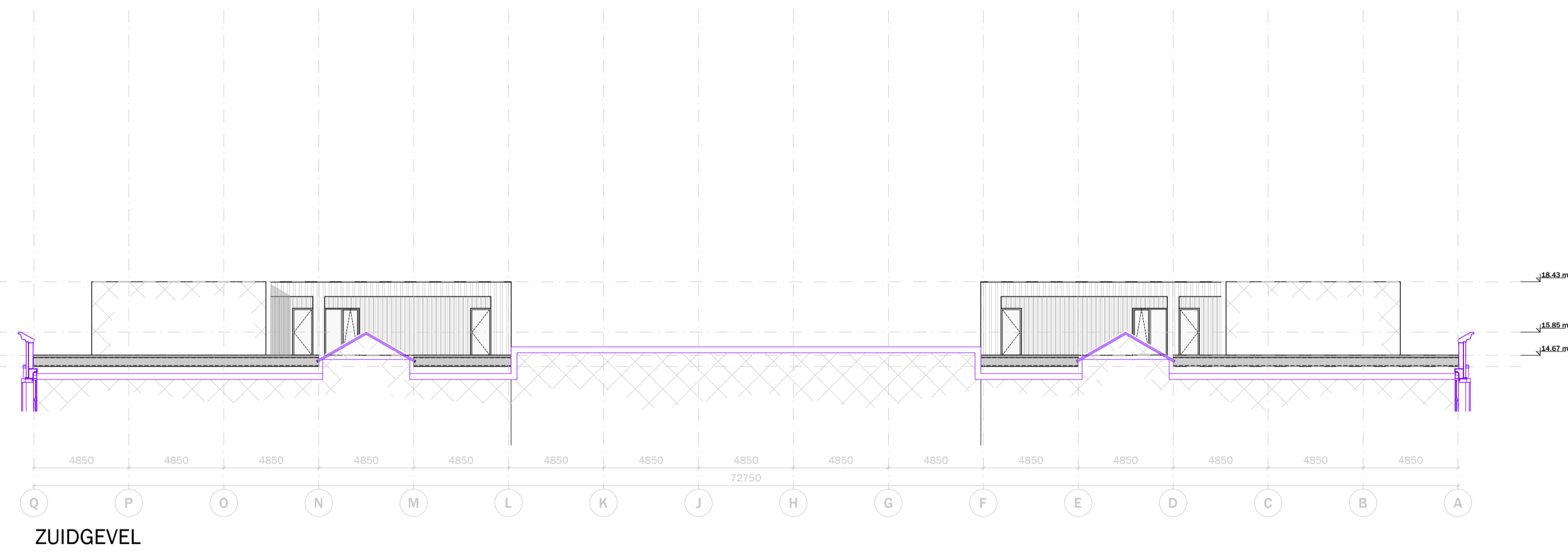
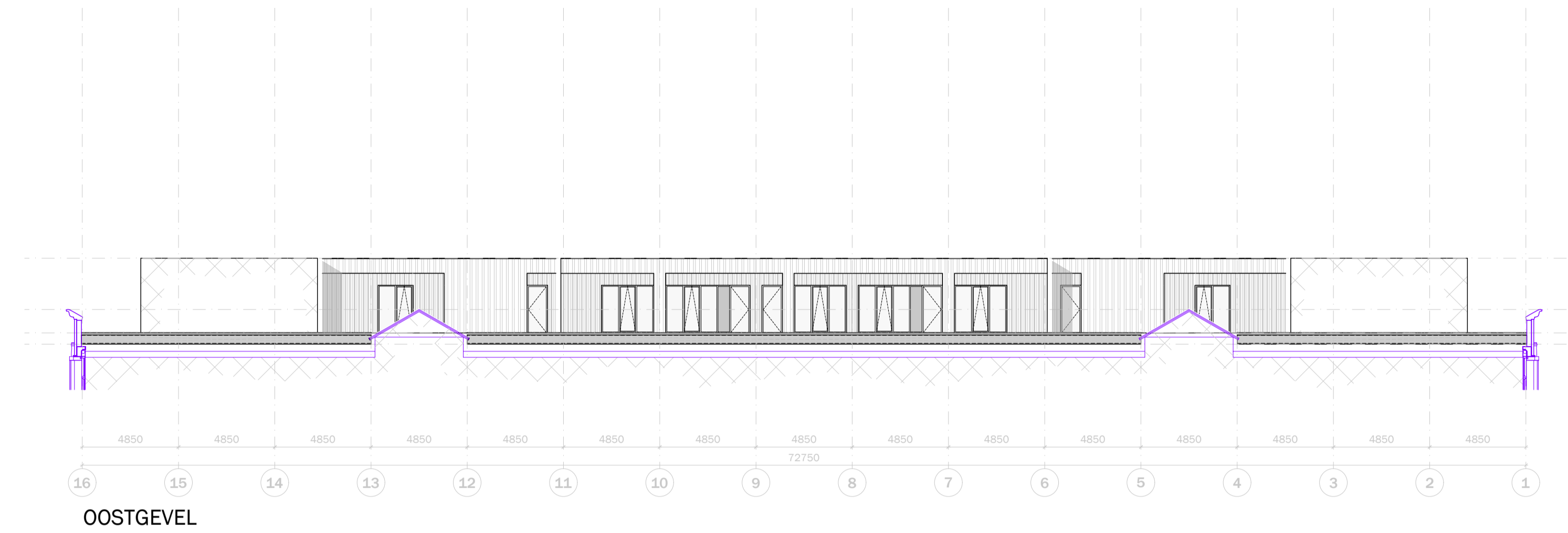
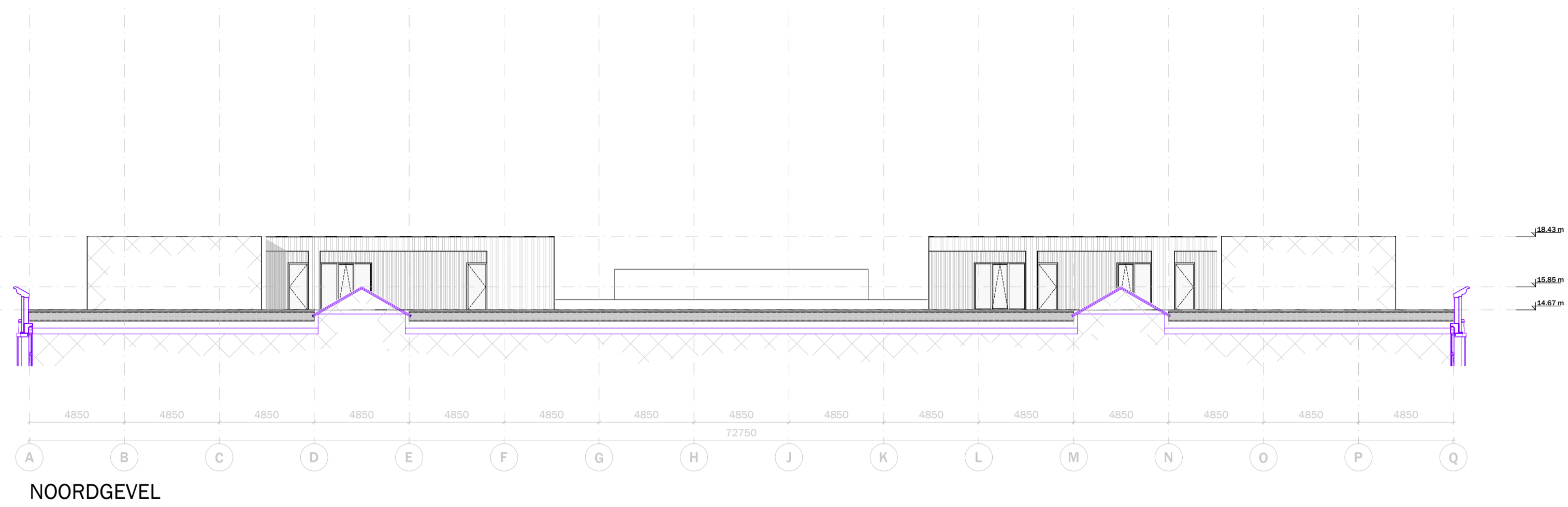

mei
 mei architects and planners
 schiehavenkade 522 NL-3024EZ rotterdam
 +31104252222
 info@mei-arch.eu
 www.mei-arch.eu

| | |
|--|---------------------------|
| project: WEST507 Westzeedijk 507, Rotterdam | projectnummer: 16034 |
| opdrachtgever: Waterford Investments & Vervat Vastgoed Rotterdam | schaal: 1:200 |
| onderwerp: GEVELS binnengebied nieuw Noord-, oost-, zuid- en westgevel | datum: 22.12.2017 |
| wijzigingen: a 14.02.2018 d g b 14.03.2018 e h c 04.04.2018 f i | formaat: A1 |
| | tekeningnummer: D0.252 |