

BOUWSTADIUM 5: 1976-1982

1977

Datum tekening

- 01. In bestaand stalen kozijn twee nieuwe stalen deuren aangebracht (in aanzicht is de middenstijl van beton nog aanwezig, deze is in de huidige situatie verwijderd) ook stalen bordes getekend
- 02. Fontijn en bloembak voor de lift ook aanwezig in tekening (ook in bestaande toestand)

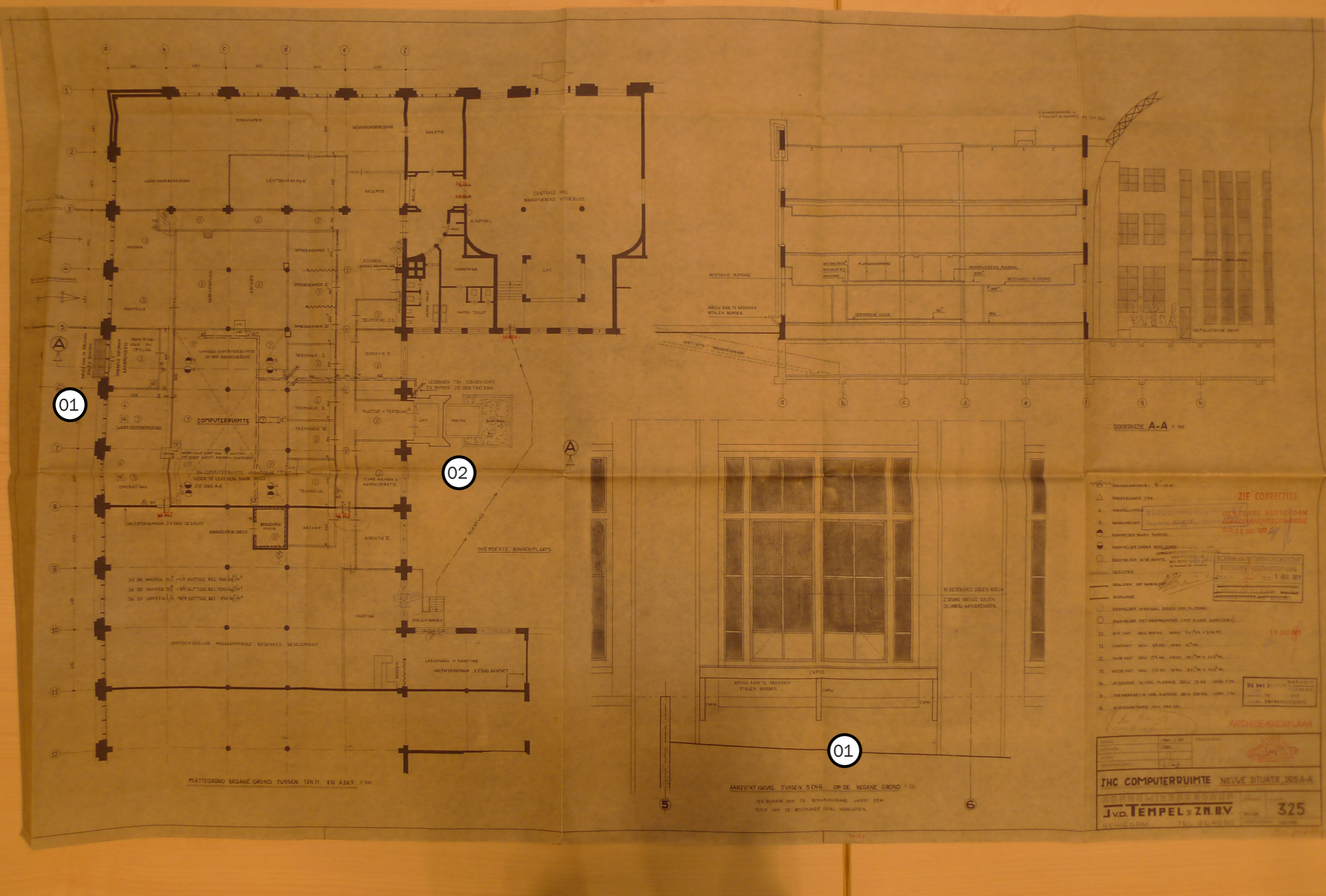

1979

Datum tekening

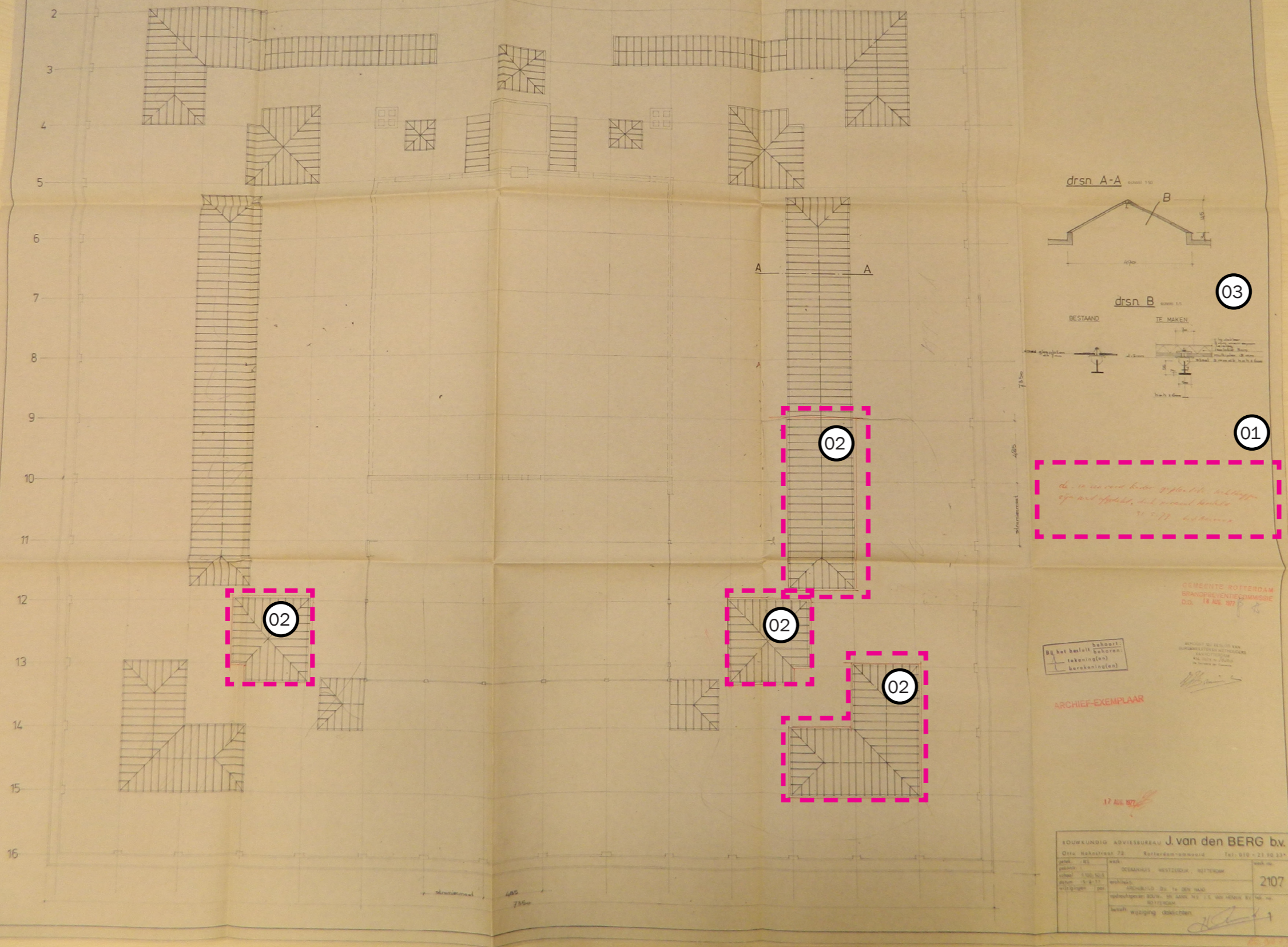

- 01. In rode tekst staat: 'De in een rood kader geplaatste lichtkappen zijn niet afgedekt, dak normaal hersteld'
- 02. Rood gemarkeerde delen
- 03. De tekening zonder 'rode' opmerkingen doet suggereren dat alle lichthoven aangepast zijn en de draad glasplaten vervangen zijn door multiplex, isolatie en dakleer

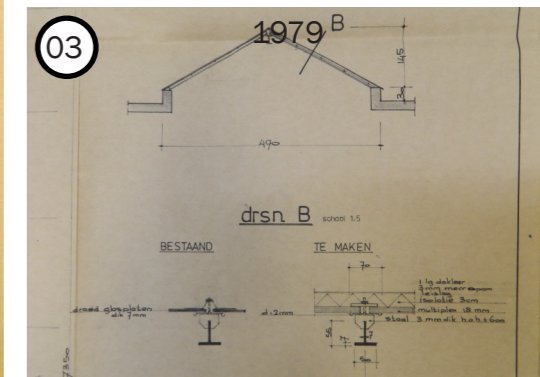

1976-1982

Tijdlaag

1982

Datum tekening

01. Sparing in de gevel t.b.v. luchtbehandelingsinstallatie.

01

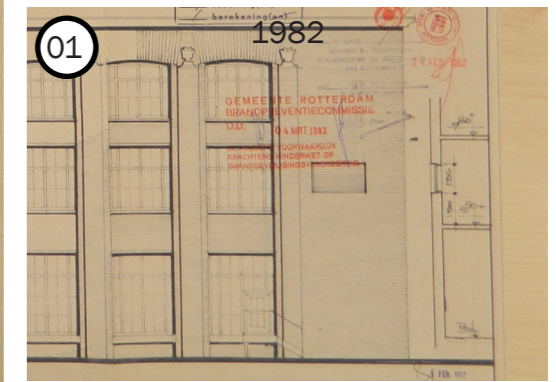
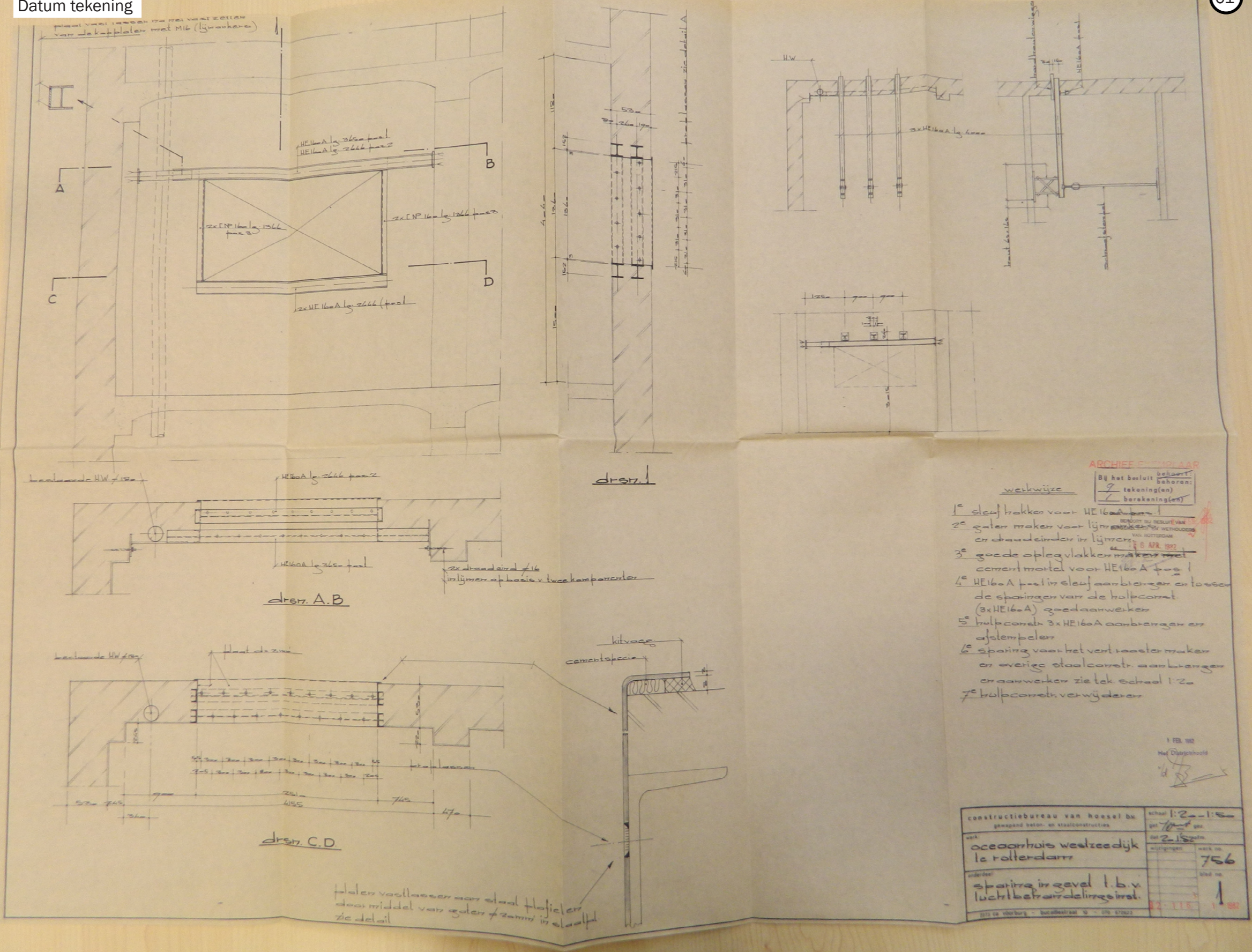

1982

Datum tekening

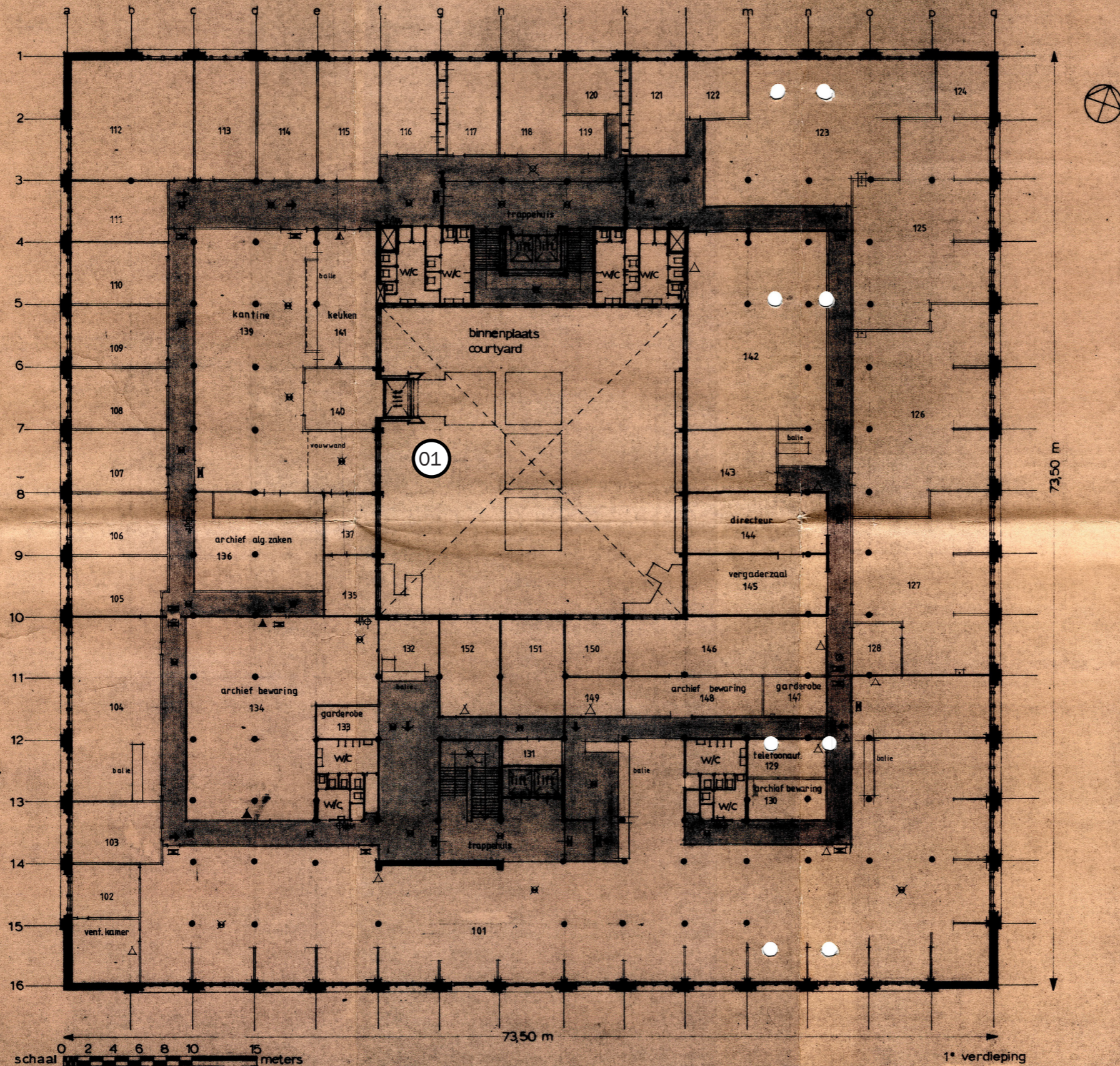

01. Eerste tekening waarin de ombouw van de lift getekend is als in de huidige situatie



1976-1982

Tijlraag

WEST507
mei architects and planners

73

- transparantverlichting met opschrift uit
- idem met pijl aanduiding
- noodverlichting
- brand slangspjel 3/4" met 30m slang
- 7 kg poederblusser
- 6 kg CO2 blusser
- 4 kg CO2 blusser

WERK OCEANHUIS westzeedijk r'dam	ONDERWERP plattegrond	SCHAAL 1:200	GET B	DD-9/82
OPM:	RUWGEBOUWDIENST	RANGSCHIKMERK	GEZ	DD
GEWUZ:	SCHIEDAM	AANTAL BLADEN	BLADNR.	
		VOLGNR:	9	

BOUWSTADIUM 6: 1995-1996

'Houting' op de liftdeuren | ©Ossip



1995

Datum tekening

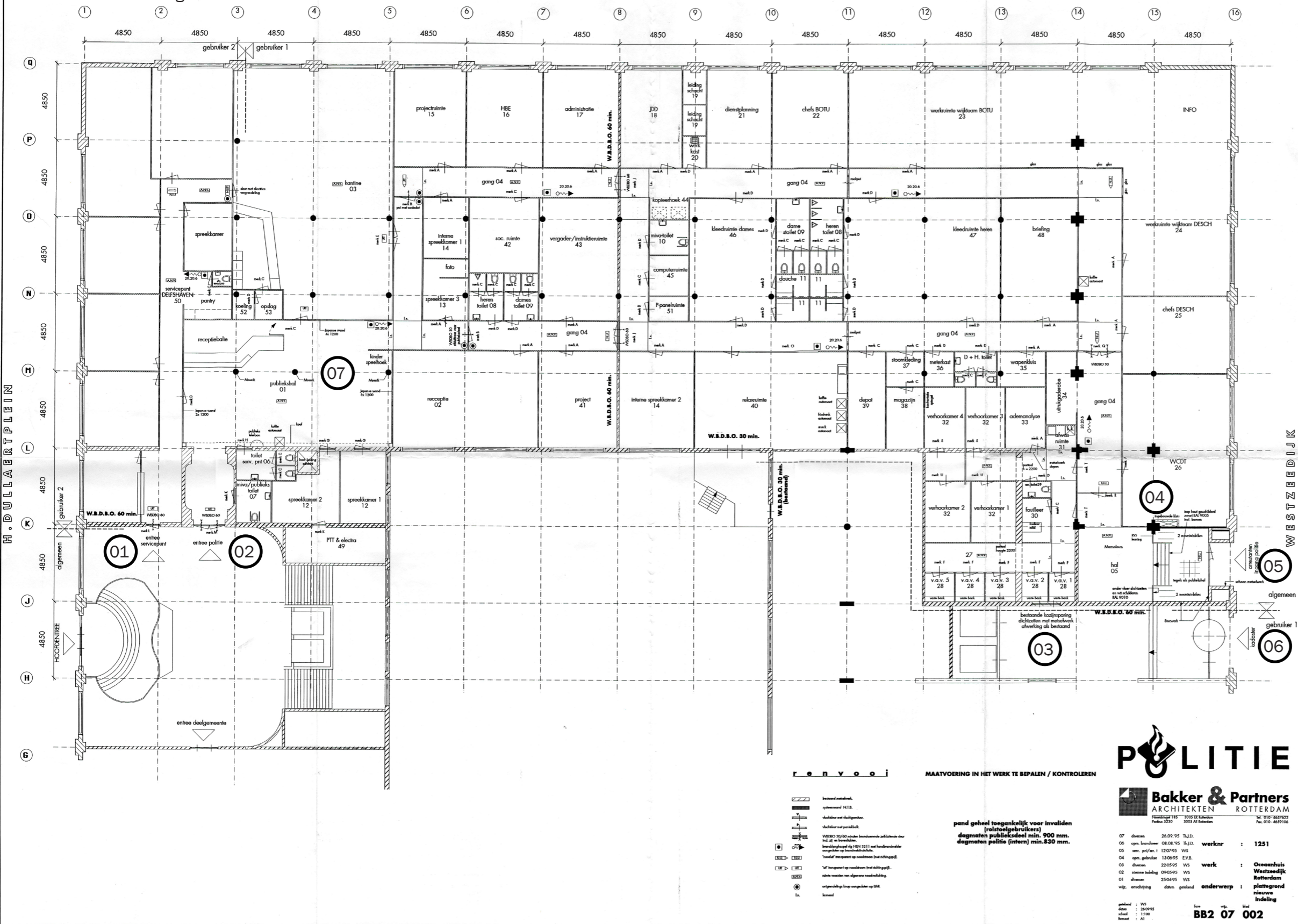

- 01. Deur toegevoegd (eerste tekening waarop deze zichtbaar is)
- 02. Dubbele deur (in huidige situatie een enkele deur)
- 03. Bestaande kozijnsparing dicht gezet met metselwerk, afwerking als bestaand
- 04. Trap voor het eerst zichtbaar (in tekst staat: 'trap hout geschilderd zwart RAL 9005 incl. bomen)
- 05. Schoon metselwerk met terug liggende pui
- 06. Tourniquet nog aanwezig
- 07. Mosaik om 3 kolommen (ronde wand nog niet aanwezig)



POLITIE

Bakker & Partners
ARCHITECTEN ROTTERDAM

07 december 26.09 '95 R.J.D.
06 open besteden 08.08 '95 R.J.D.
05 sec. pvt/ar. 1 12.07 '95 WS
04 open gebouwd 13.06 '95 E.V.B.
03 afslaan 23.05 '95 WS
02 nieuwe building 09.05 '95 WS
01 afslaan 25.04 '95 WS
w.p. onschuldig datum getekend

werknr : 1251
werk : Oudehuis Westzeedijk Rotterdam
onderwerp : plattegrond nieuwe indeling

gekleurd : WS
teken : 1:500
schaal : 1:100
formaat : A1

BB2 07 002

1996

Datum tekening

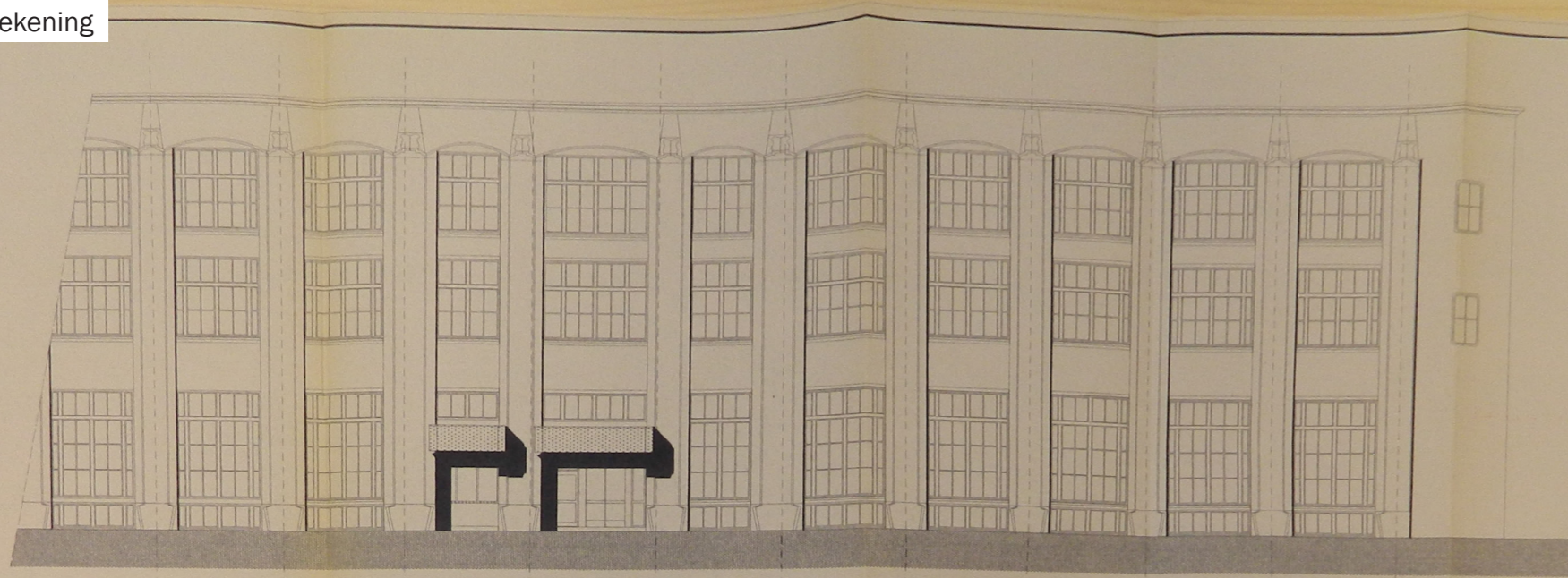

bestaande situatie

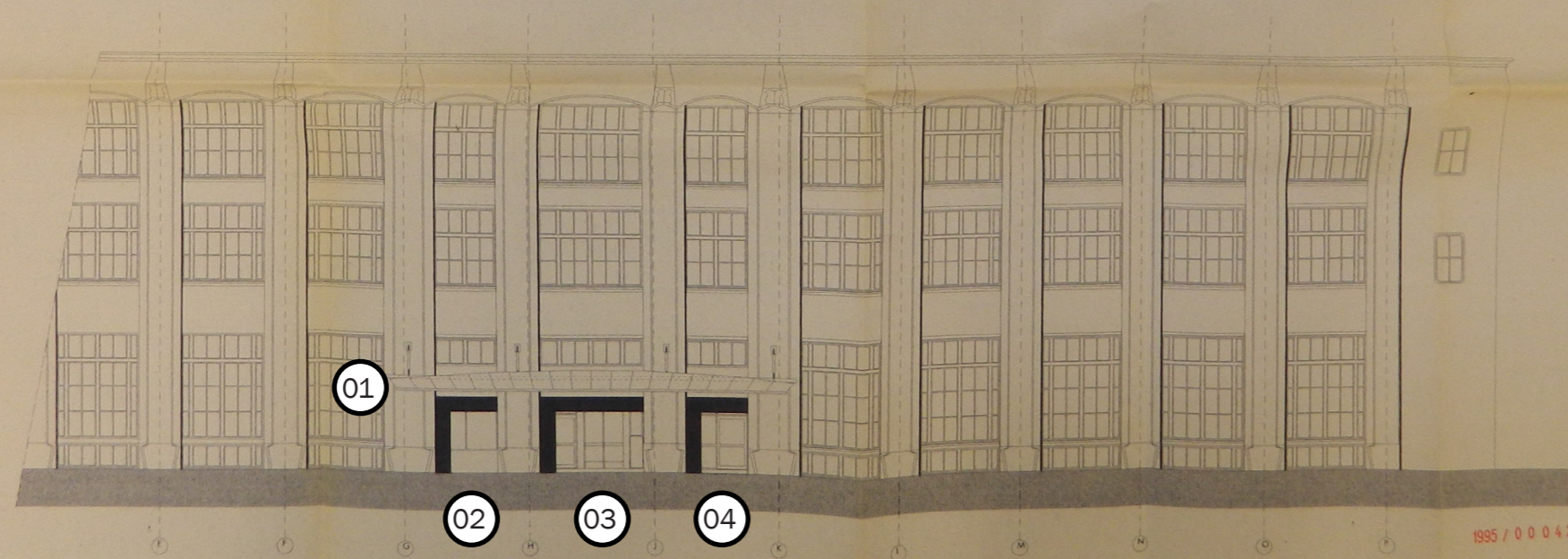

nieuwe situatie

Westzeedijk 507 gevelfragment

Rotterdam
Stadsbouw + Volkshuisvesting
95 4205 30.01 22-01-96

Bij besluit beheren
tekeningen
berekeningen
rapporten

POLITIE

ARCHIEF-EXEMPLAAR
Bakker & Partners
ARCHITEKTEN ROTTERDAM

werknr : 1231
werk : Oudekerkplein
Westzeedijk
Rotterdam
onderwerp : gevel
westzeedijk
BB1 00 003

- 01. Nieuwe luifel (mogelijk deel van het kozijn geplaatst als in patroon vergelijkbaar met de rest van de gevel, wit geschilderd op de foto)
- 02. Nieuwe pui (andere stijl indeling)
- 03. Zelfde pui (met bestaande tourniquet)
- 04. Nieuwe pui (terug gelegd net als andere twee puien)



1995-1996

Tijlslag

mei

**we are
your friends**

**mei
architects
and planners
3024EZ 150
rotterdam
NL**

**+31104252222
info@mei-arch.eu
www.mei-arch.eu**