

1974

Datum tekening

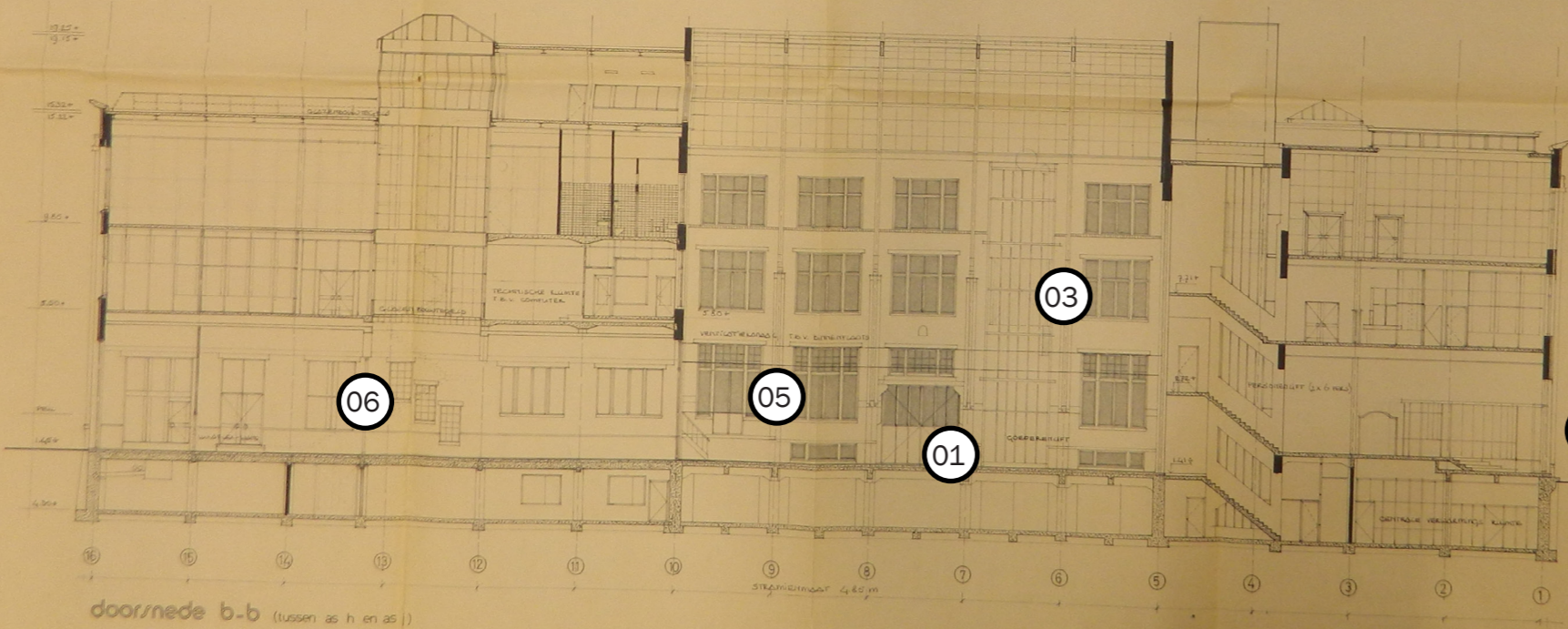
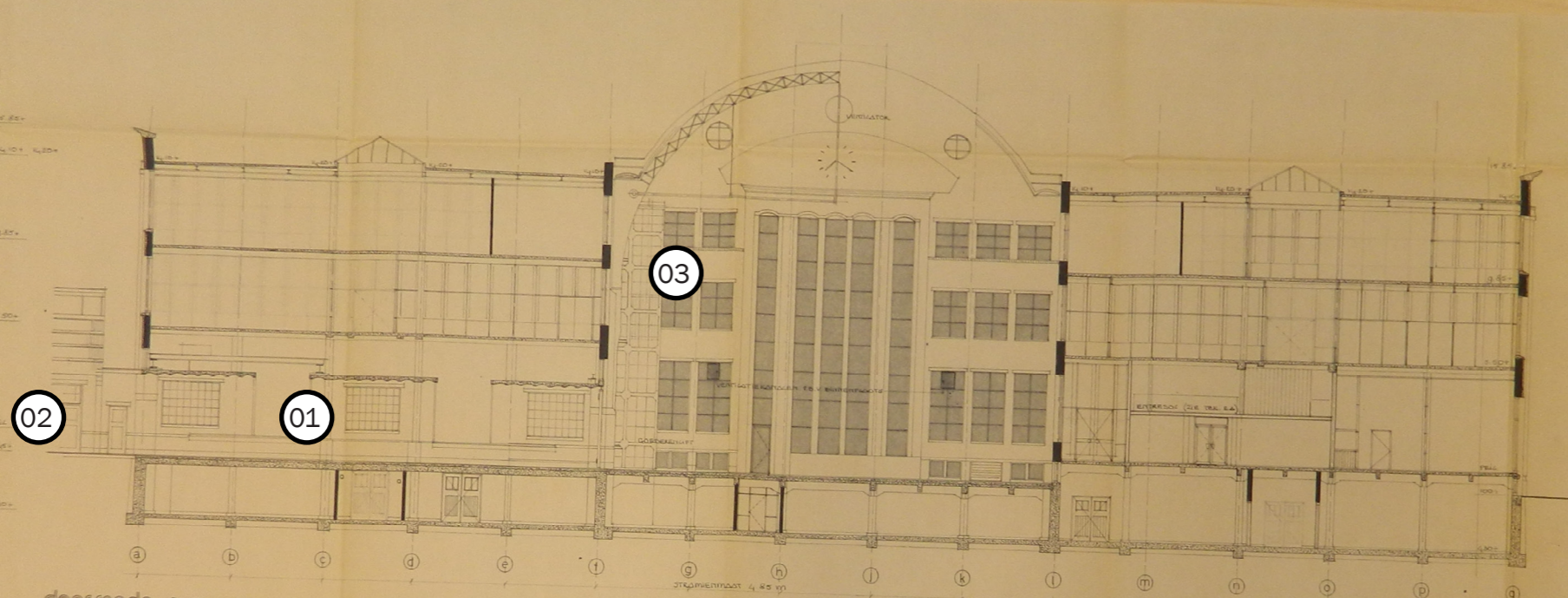

**BEBOUWINGSCOMMISSIE**  
Verdeling: ...

**ARCHIEF - ESTIMPLAAT**  
Bij het besluit ...

**GEZEN**  
18 JUL 1974

*De Wijk*

**DOORSN.** **BOUWST.**

|            |   |            |        |
|------------|---|------------|--------|
| Werk:      | westzeedijk rotterdam   | Resultaat: | 7.9.73 |
| Onderwerp: | definitieve doorsneden<br>bestaande situatie                                  | Schaal:    | 1:100  |
| Ontwerper: | <b>ARCHIBUUR B.V.</b><br>ontwerpbureau<br>aan de haag 1124<br>tel. 070-830793 | Werk nr.:  | 7313   |
| Ontwerp:   | ed. peeren steenhuysen 207 den haag<br>en engels voorstraat 474 delft         | Blad nr.:  | 8      |

ontwerp: ...

- 01. Doorgang naar sheds, tussenverdieping zichtbaar
- 02. Shed gebouwen nog aanwezig
- 03. Goederenlift met glazen ombouw
- 04. Windscherm (waarschijnlijk nog met portier ruimte)
- 05. Trap tegen gebouw aan en deur in de pui
- 06. Doorgang naar het atrium, met lichthof (glazen bouwstenen op eerste verdieping) en glazen puien rond trappenhuis en lichthof



1973-1975

Tijdlaag

# 1974

Datum tekening

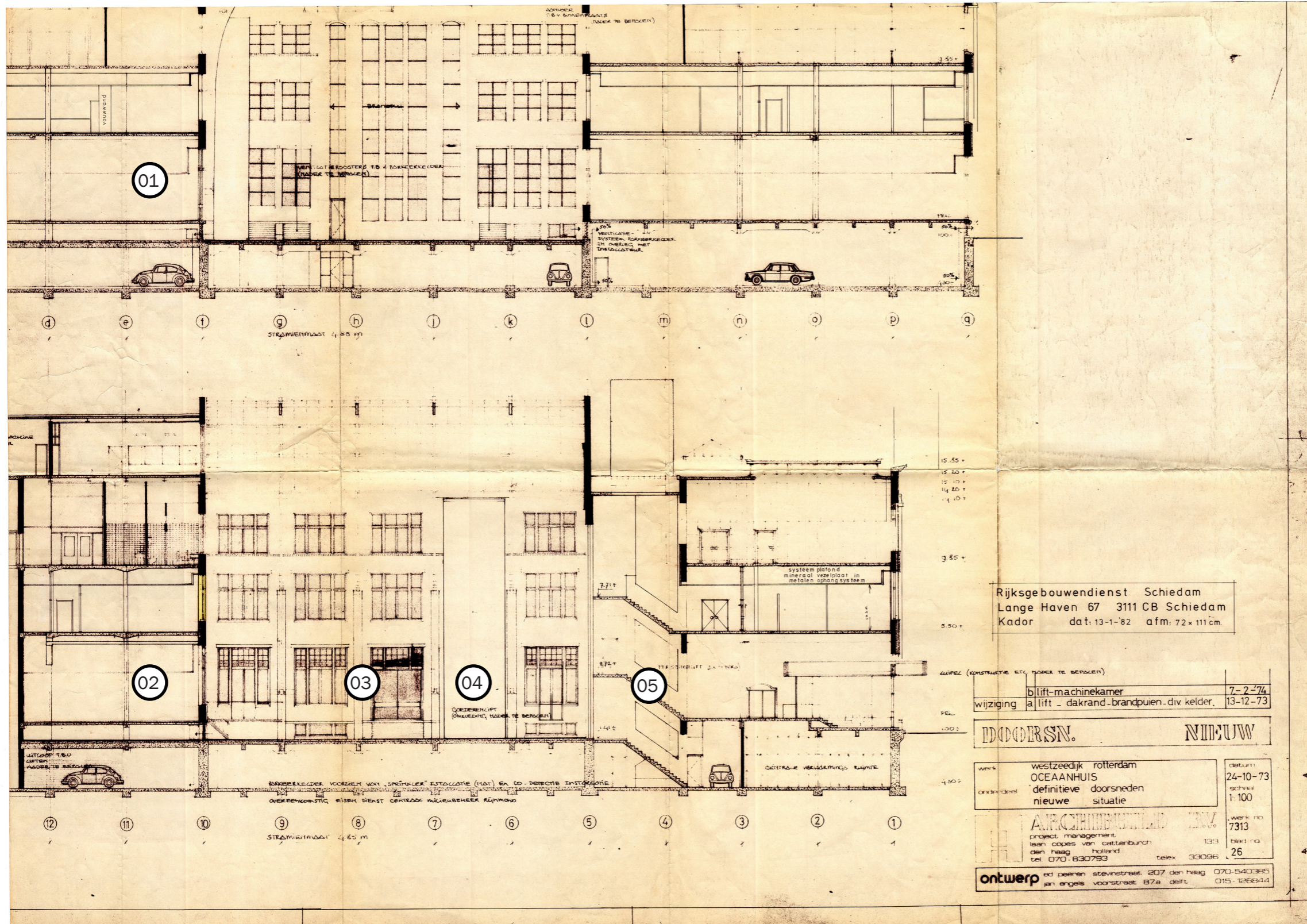

- 01. Doorgang naar voormalige sheds dichtgezet en vloer verhoogd
- 02. Doorgang van Westzeedijk dichtgezet en vloer verhoogd
- 03. Gevel dichtgezet (niet de pui als in huidige situatie)
- 04. Goederenlift met tekst, omkleding nader te bepalen
- 05. Lift aan het Heiman Dullaertplein dichtgezet



# 1973-1975

Tijdlaag

1974

Datum tekening

- 01. Sprinklerruimte al huidige indeling
- 02. Nog geen voorportaal voor de lift

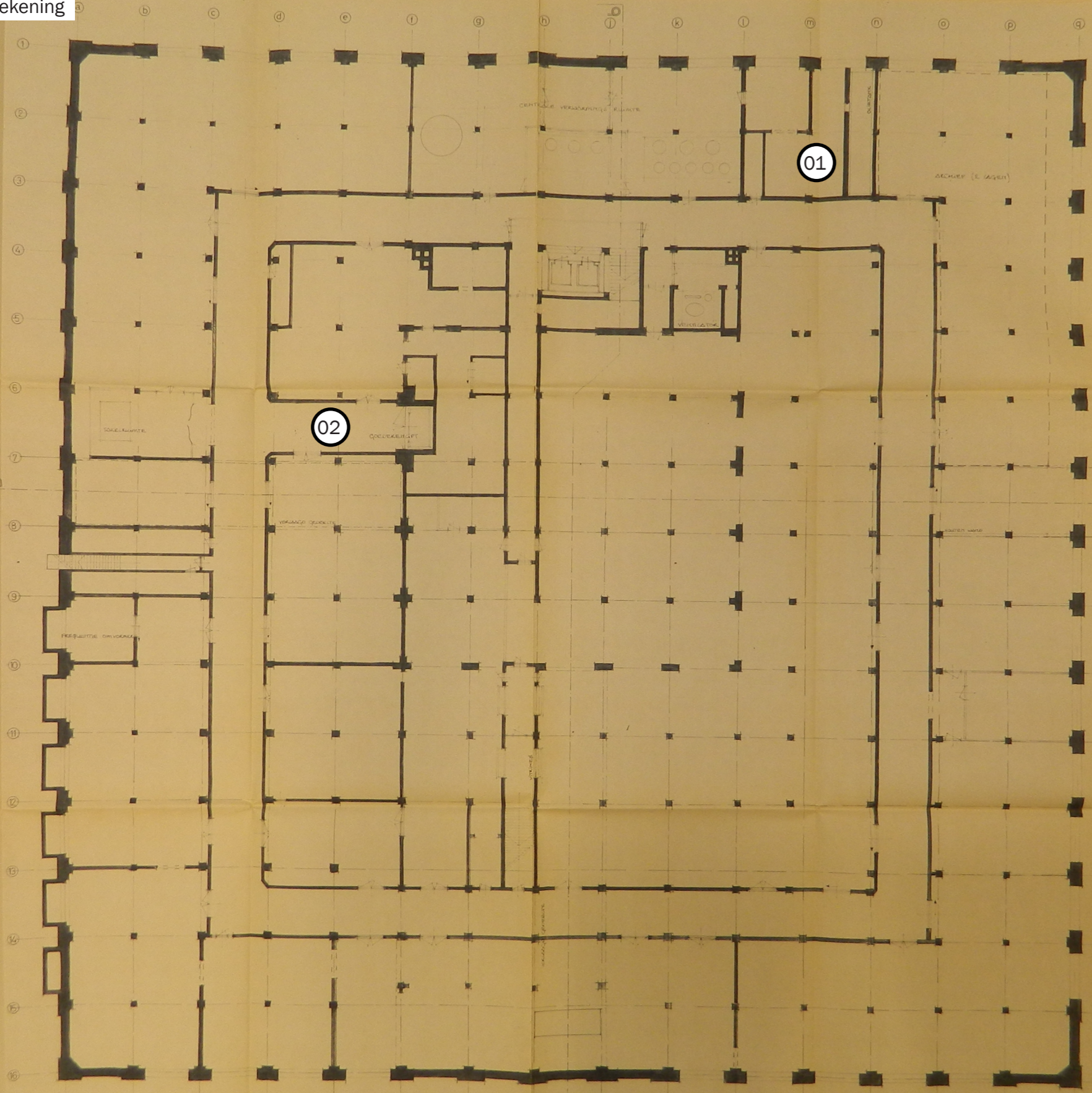

BEBOUWINGSCOMPLEX  
Vereniging 200000 Rotterdam

ARCHIEF-EXEMPLAAR  
Bij het Beaufort Bureau  
2 tekeningen  
2 berekeningen

GEZIEN  
18 JUL 1974

13 BR 1308

ontwerp

westzeedijk rotterdam  
definitieve plattegrond  
kelder/verdieping bestaande situatie

ARCHITECTENBUREAU  
BBOSS

ontwerp

1973-1975  
Tijlslag

WEST507  
mei architects and planners

50

1975

Datum tekening

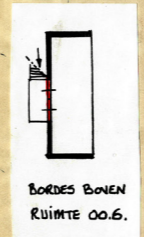
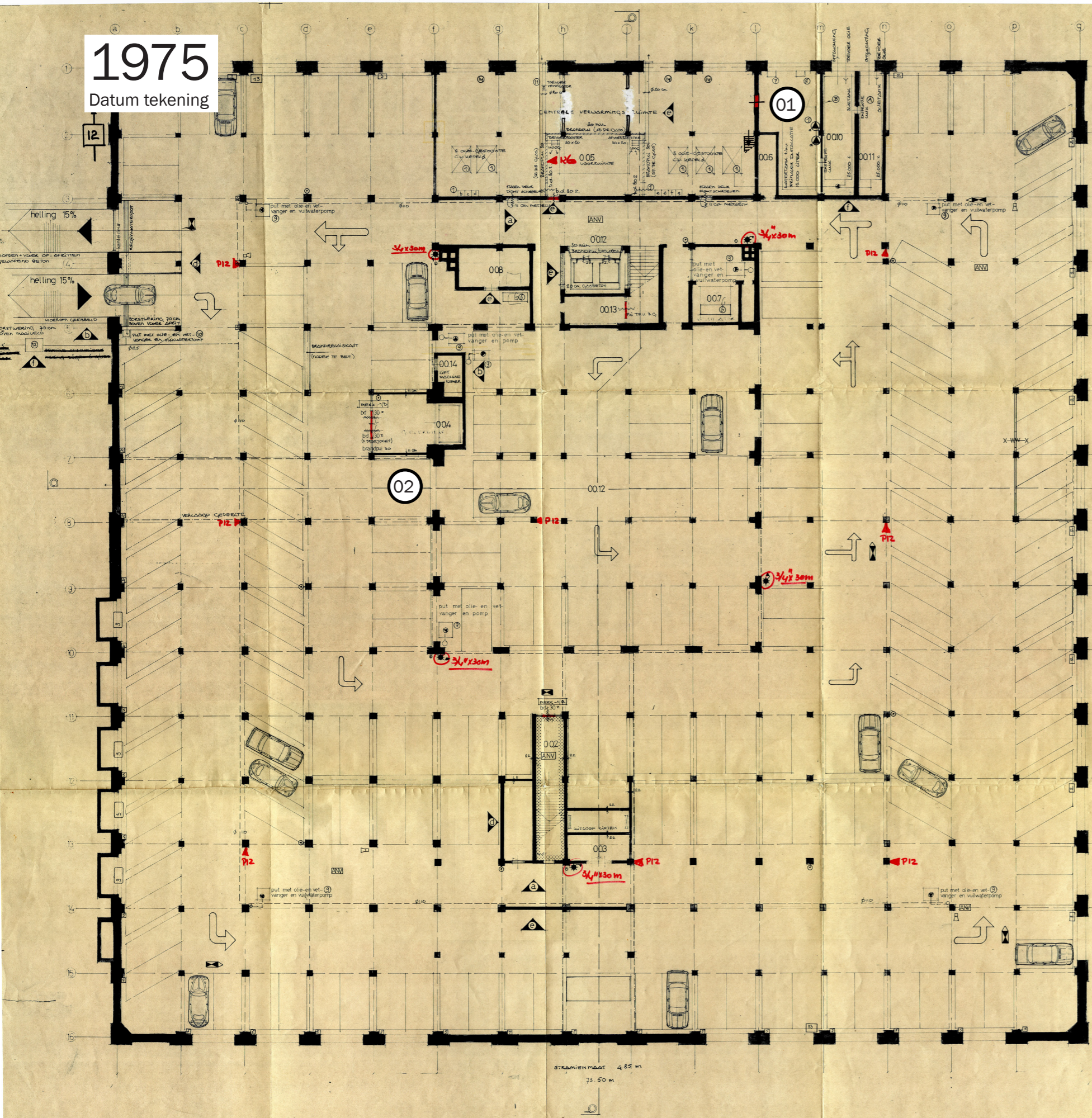

BRANDWEER ROTTERDAM  
 AFD. PREVENTIE 5/12/75

\* TEKENING BEHOORENDE BIJ HINDERWET  
 20-21-2-1975

|  |          |
|--|----------|
| f wijzigingen t.b.v. hinderwet                       | 29-1-75  |
| e wand as 1/4 liftomk. h.d. CV ruimte-ventil.        | 17-12-74 |
| d diversen t.p.v. op-/afrit - wanden op as g         | 13-9-74  |
| c brandvoorzieningen                                 | 8-4-74   |
| b ruimte 014 - hellingvloer                          | 7-2-74   |
| wijziging a ruimtenummers - diversen t.b.v. parkeren | 13-12-73 |

**KLIEDER. NIEUW**

|                                  |                 |
|----------------------------------|-----------------|
| Werk: westzeedijk rotterdam      | datum: 24-10-73 |
| OCEAANHUIS                       | schaal: 1:100   |
| definitieve plattgrond           | werk no. 7313   |
| kelderderdieping nieuwe situatie | blad no. 19     |

ontwerp: [Signature] tel. 070-630753

01. Sprinklerruimte incl. sprinkler installatie
02. Voorportaal voor de lift (mogelijk huidige stalen pui)

1974

Datum tekening



- 01. Entree met windscherm (portier ruimte niet genoemd)
- 02. Goederenlift met glazen ombouw
- 03. Entresol vloeren en balkon (wordt verwijderd)
- 04. Trap aan gevel al aanwezig (mogelijk aanwezig in huidige situatie)
- 05. Ventilatie van het atrium (mogelijk te zien op foto, in ieder geval was het atrium nog toegankelijk voor auto's) ook de flatstones ben belijning in de vloer zijn aanwezig
- 06. Entree Westzeedijk met openslaande deuren en in de doorgang nog twee puien (mogelijk hekken) die hem afsluiten van het atrium
- 07. Trappen in atrium (getekend als in huidige situatie)



1973-1975

Tijdlaag

1974

Datum tekening

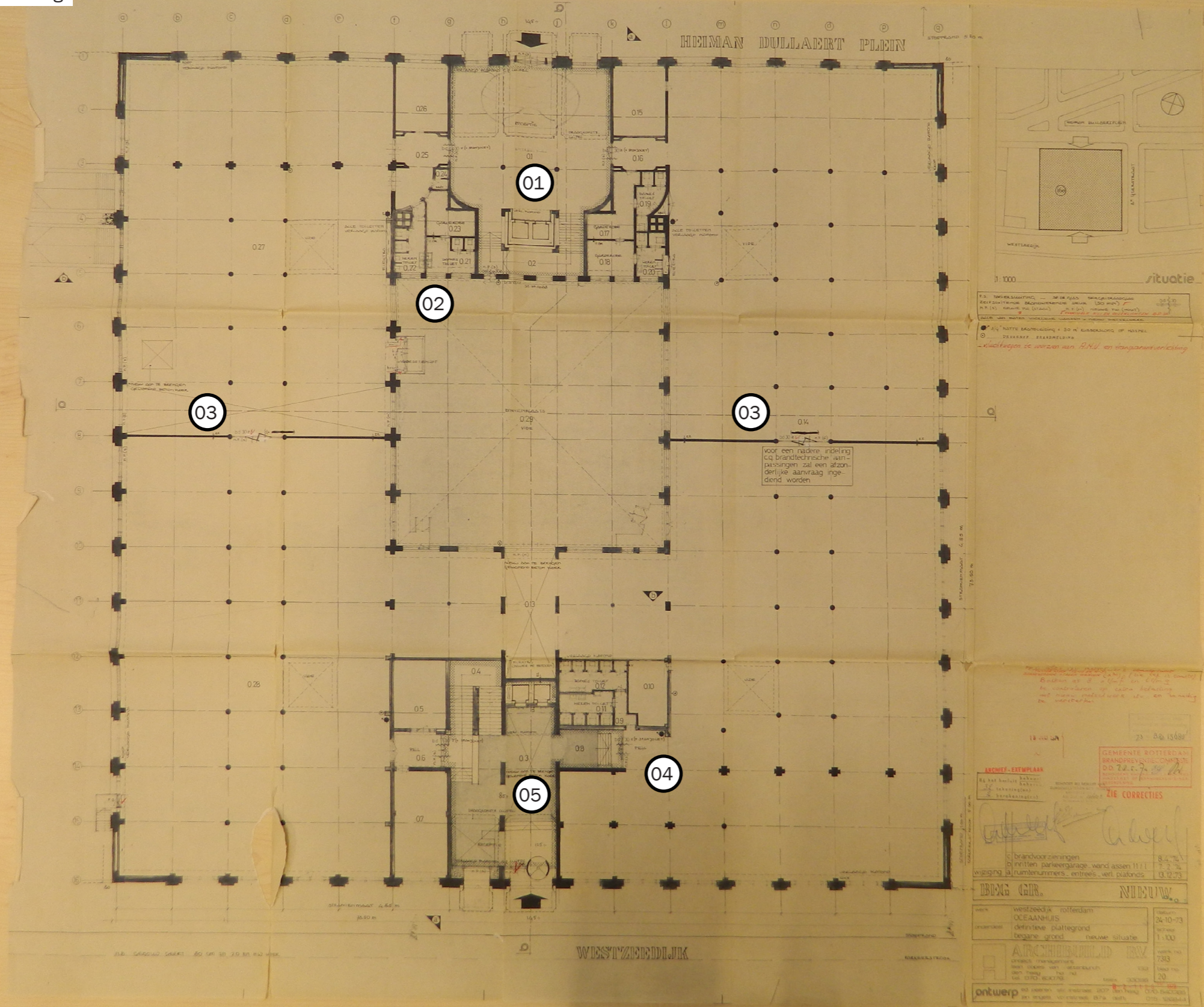

- 01. Entree Heiman Dullaertplein met nieuwe luifel die doorloopt naar binnen (ook te zien op foto) en receptie op de plek van voormalige portier ruimte
- 02. Lift nog steeds ombouwd (zelfde ombouwing?)
- 03. Nieuwe wanden t.b.v. brandveiligheid (mogelijk met huidige stalen puien)
- 04. Orginele trap nog aanwezig
- 05. Indeling entree Westzeedijk, liften geplaatst incl. verlaagd plafond (afwerking onbekend), doorgang naast trap naar kelder nog open, verdiepte pui met tourniquet



Valpro rapport | Stadsarchief Rotterdam

1973-1975

Tijdlaag

1974

Datum tekening

- 01. Indeling van glazen puien, ook rond trappenhuis en glazen tegels in vide
- 02. Goederenlift met glazen ombouw
- 03. Inrichting gothische en tudor zaal

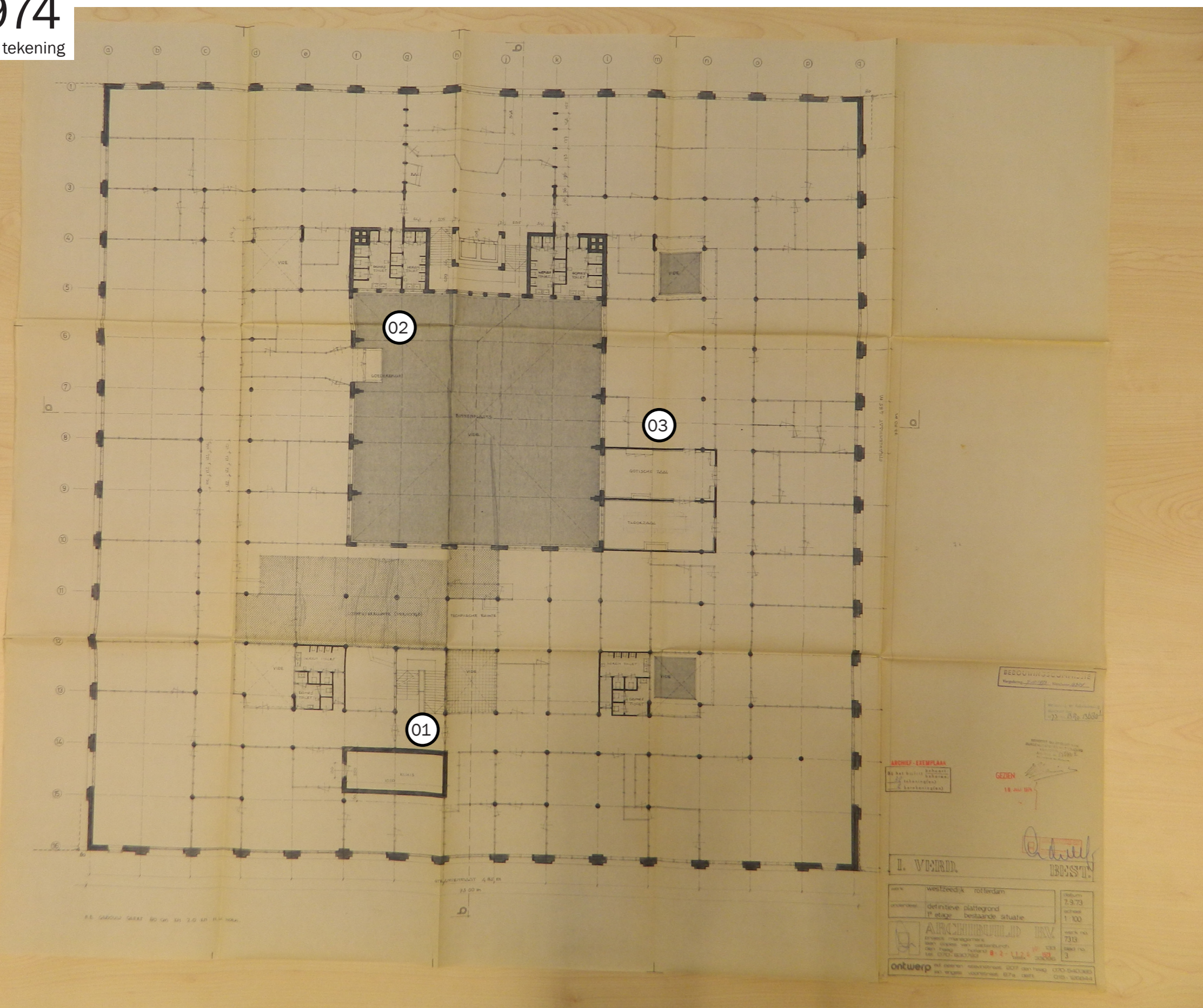

1974

Datum tekening

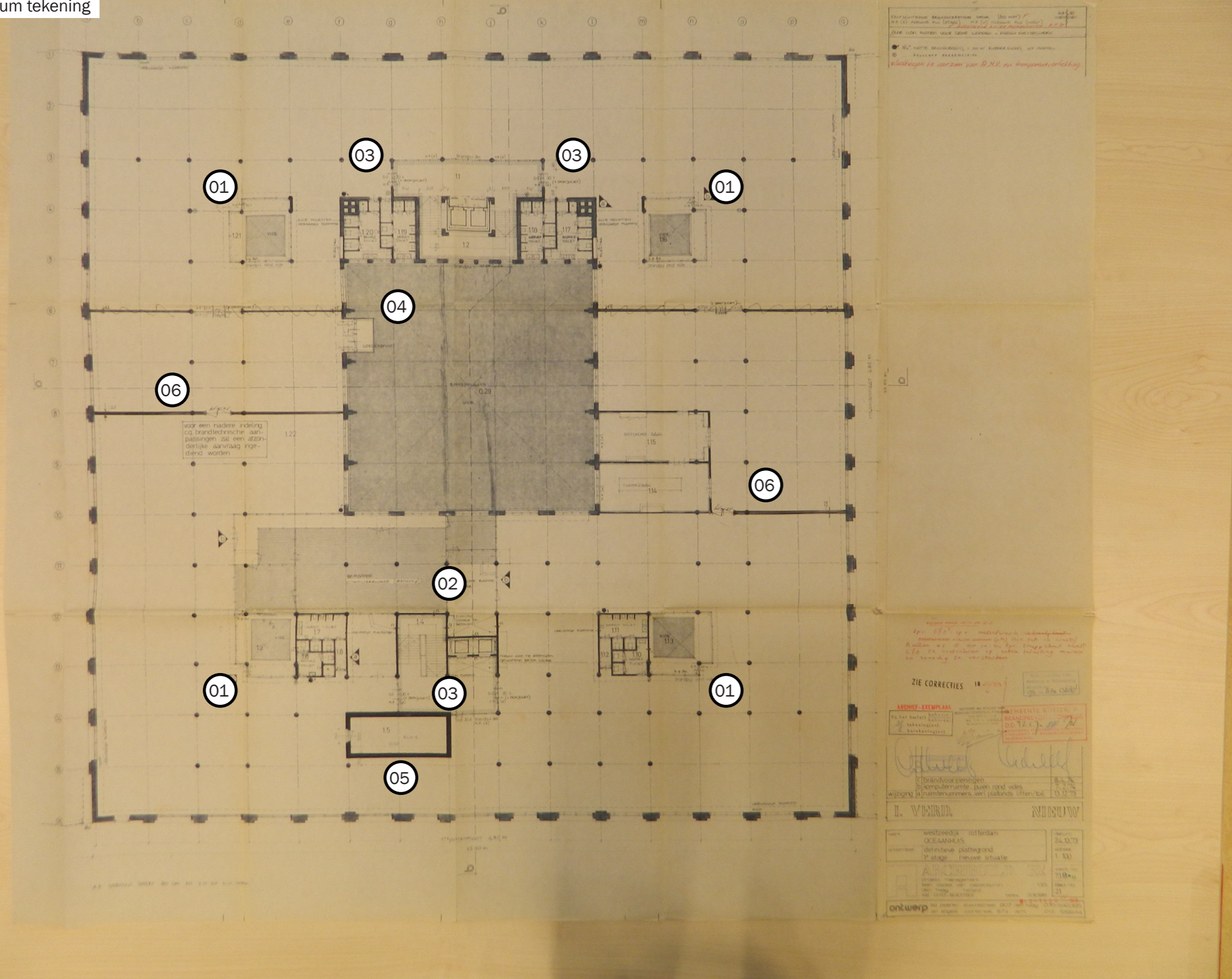

- 01. Glazen binnenwanden bijna volledig verwijderd, alleen rond vides nog aanwezig
- 02. Glazen puien rond trappenhuis vervangen door beton wanden en liften toegevoegd
- 03. Nieuwe puien (mogelijk huidige stalen puien)
- 04. Lift nog steeds ombouwd (zelfde ombouwing?)
- 05. Kluis nog aanwezig
- 06. Nieuwe wanden t.b.v. brandveiligheid (mogelijk met huidige stalen puien)



# 1974

Datum tekening

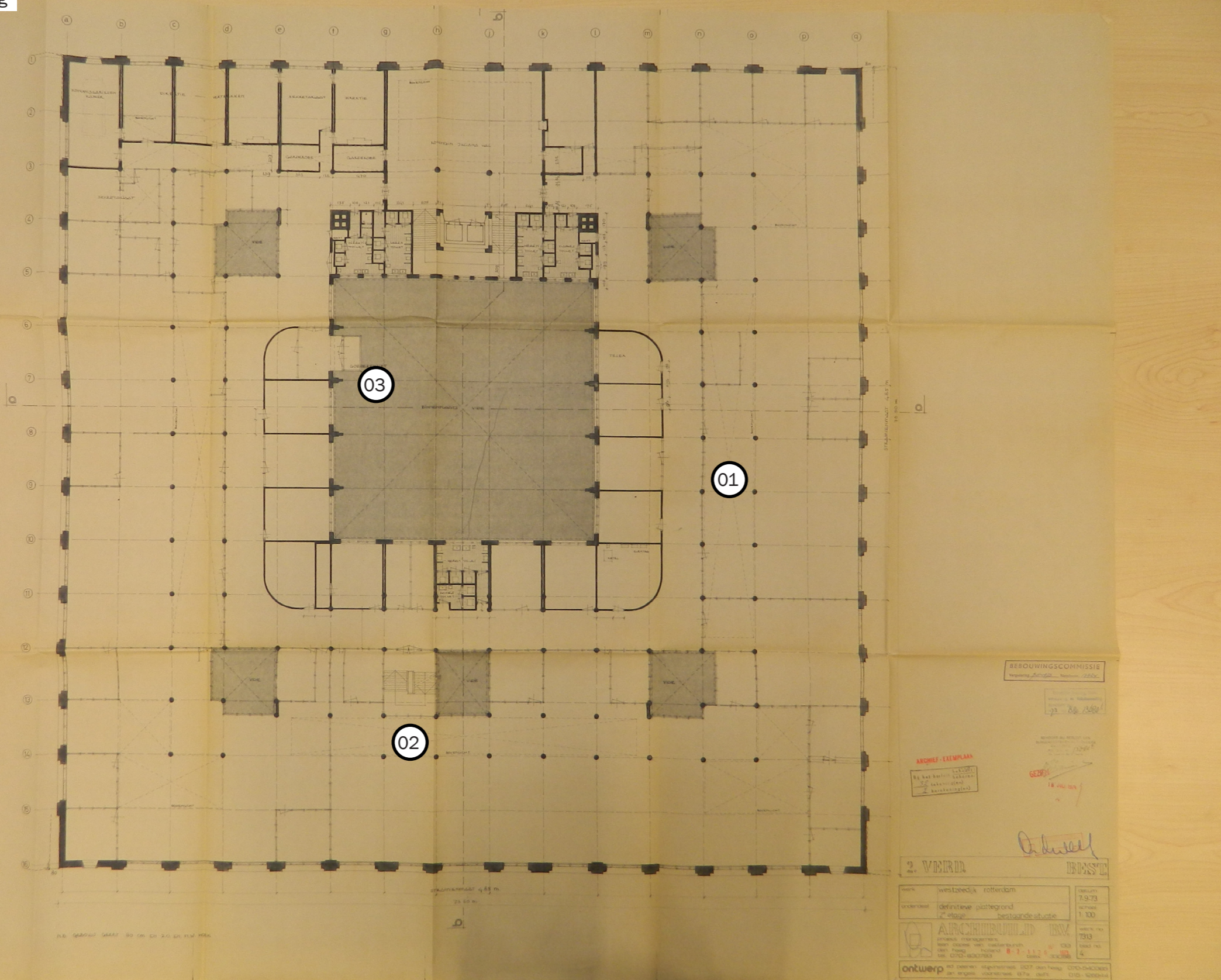

- 01. Lichtstraten in het dak (foto genomen voor 1974 gezien de puien die in de bestaande situatie nog aanwezig zijn) translucente panelen in de lichtstraat voor indirect licht
- 02. Indeling van glazen puien, ook rond trappenhuis
- 03. Goederenlift met glazen ombouw



'Cultuurhistorisch Onderzoek & Waardstelling' | SteenhuisMeurs

# 1973-1975

Tijlraag

# 1974

Datum tekening

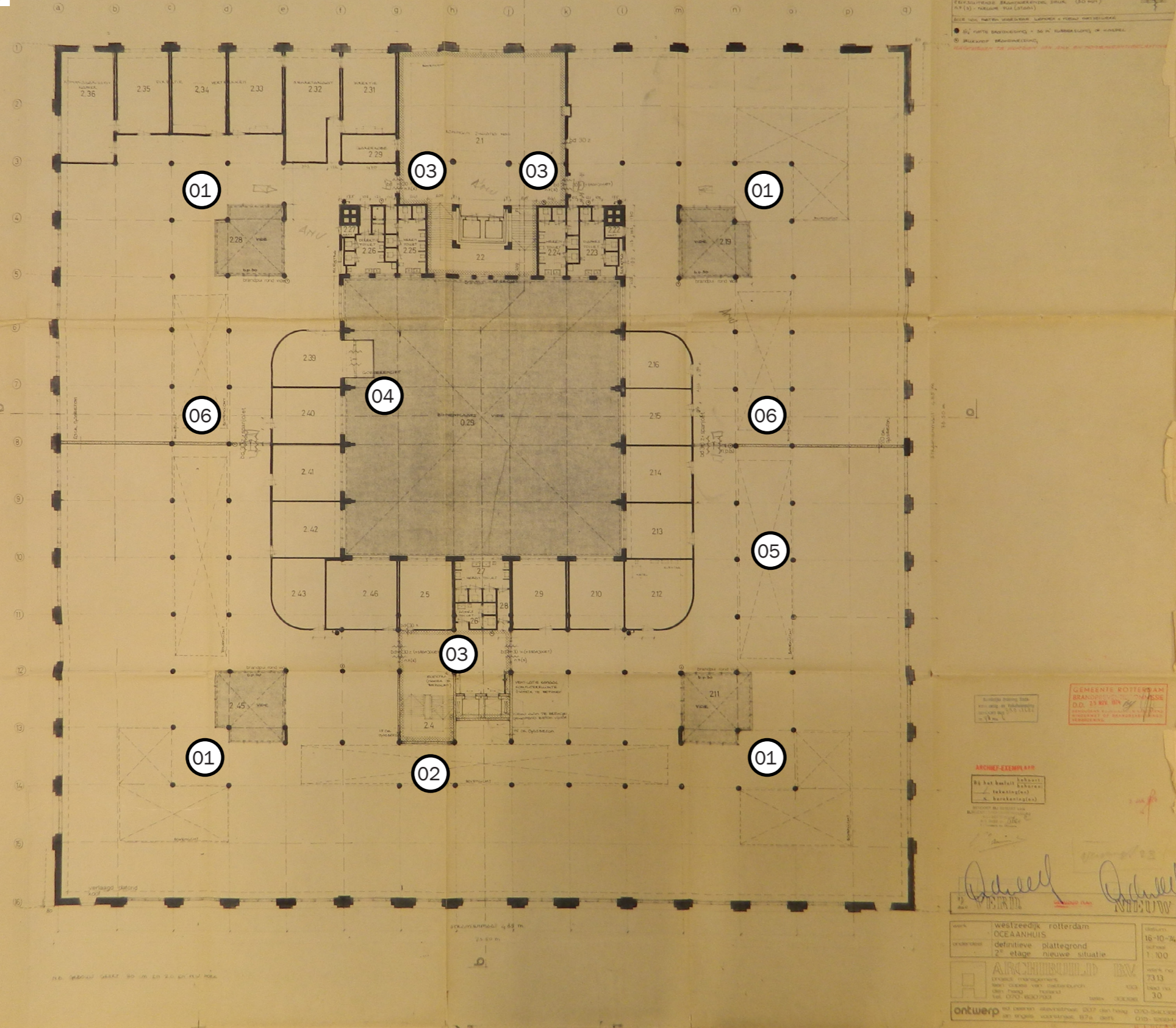

- 01. Glazen binnenwanden bijna volledig verwijderd, alleen rond vides nog aanwezig
- 02. Glazen puien rond trappenhuis vervangen door beton wanden en liften toegevoegd
- 03. Nieuwe puien (mogelijk huidige stalen puien)
- 04. Lift nog steeds ombouwd (zelfde ombouwing?)
- 05. Lichtstraten nog steeds aangegeven
- 06. Nieuwe wanden t.b.v. brandveiligheid (mogelijk met huidige stalen puien al zit de linker in de huidige situatie één stramien naar links)

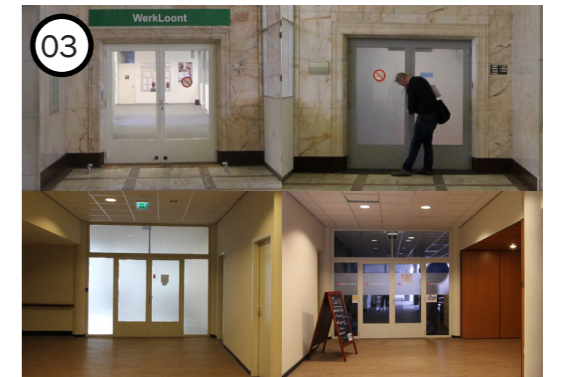

# 1973-1975

Tijdlaag