

1947

Datum tekening

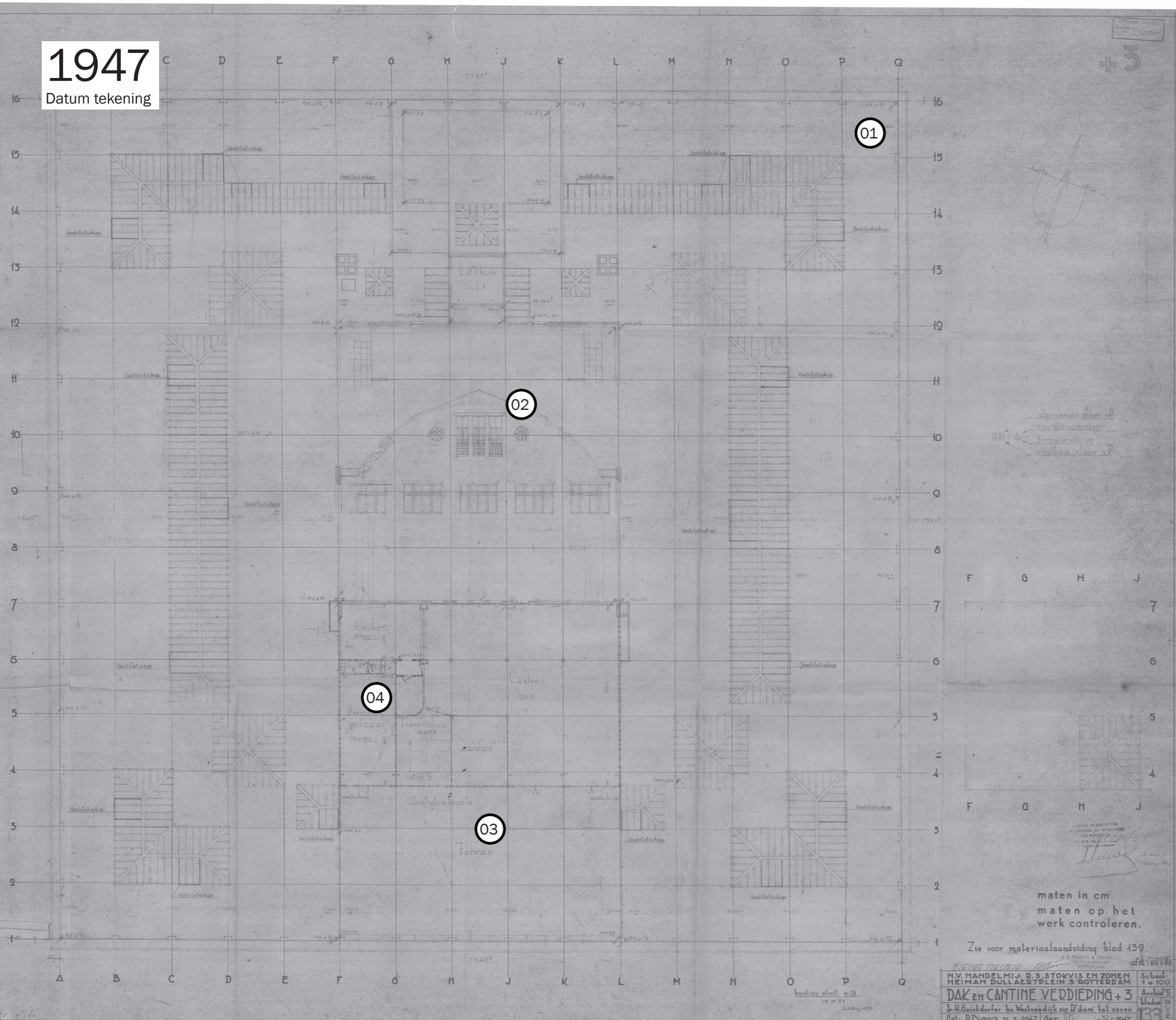

- 01. Alle daklichten als in huidige situatie aanwezig
- 02. Atrium gevelopeningen incl. valbeveiliging
- 03. Terras met strook van glasbetontegels en windschermen
- 04. Indeling met toilet en afgeronde wand bij het trappenhuis

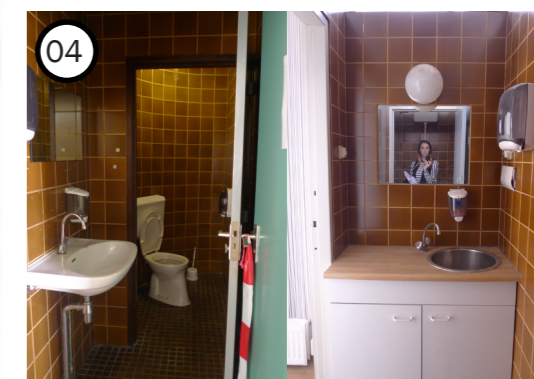

1946-1951

Tijdlaag

1949

Datum tekening

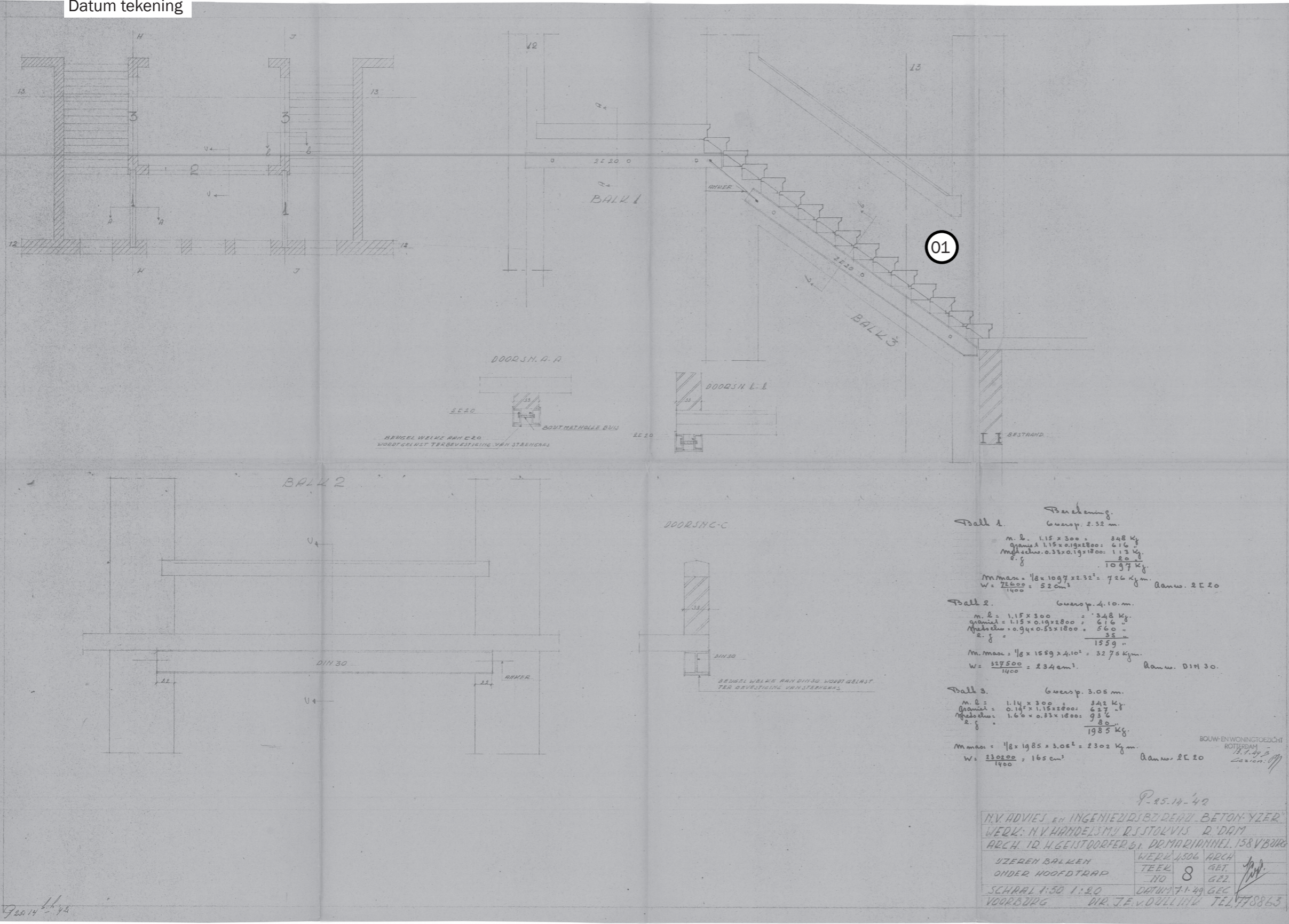

01. Stalen ligger onder treden (treden lijken hergebruikt te zijn van voor de oorlog en nog aanwezig in huidige situatie) leuning lijkt ook hergebruikt te zijn en aanwezig in huidige situatie

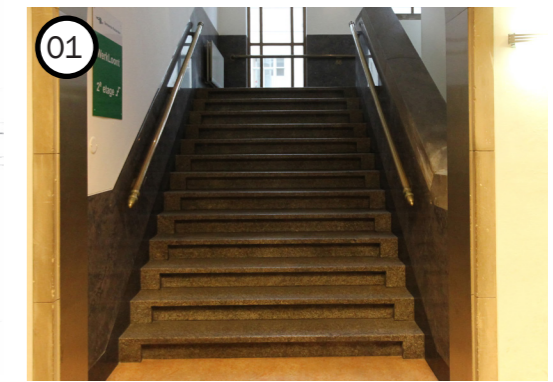

1947

Datum tekening

01. Legramen rondom gevel dicht gezet

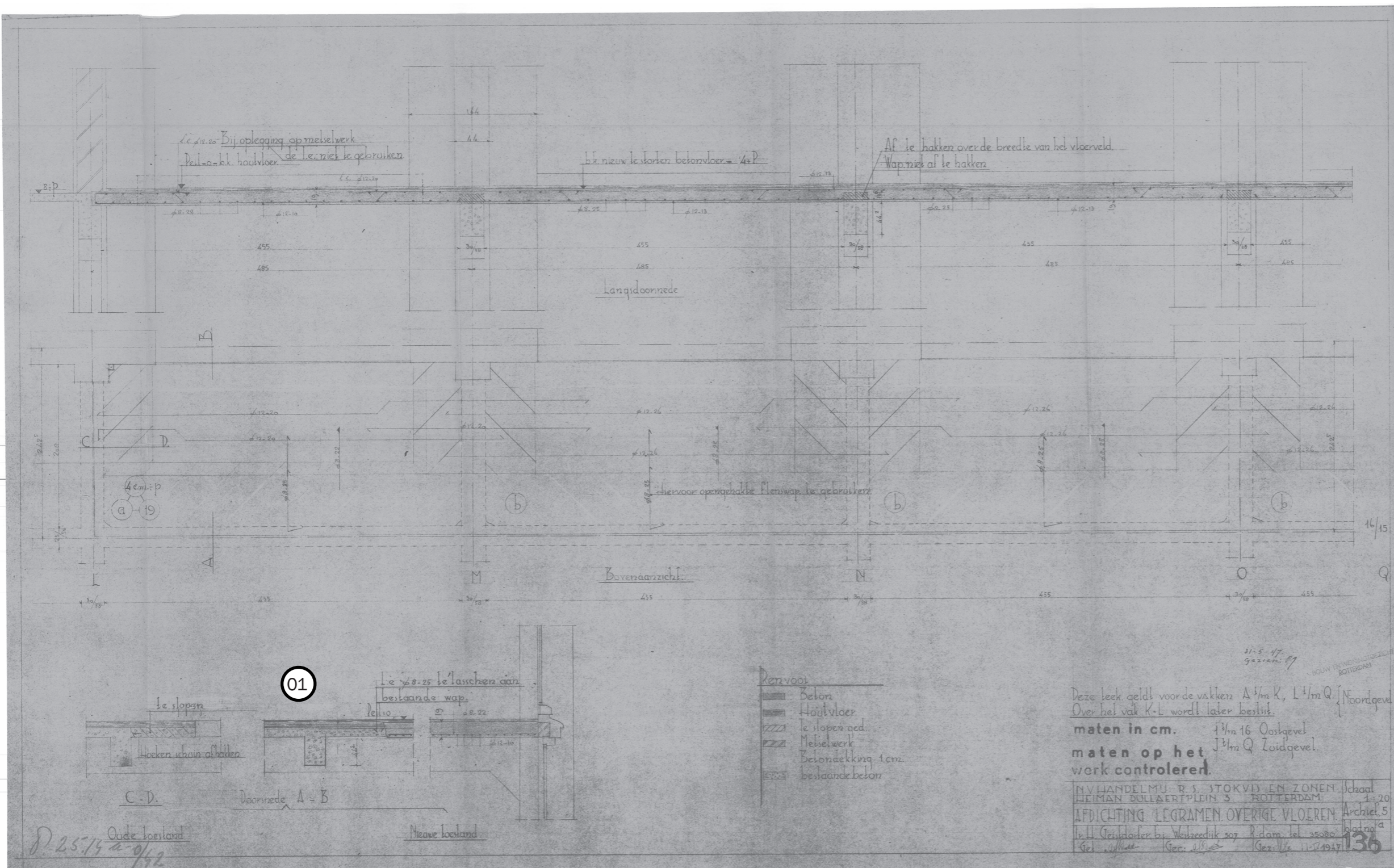

1949

Datum tekening

- 01. Deur bij branddoorgang (onduidelijk te zien of deze hier geplaatst is of dichtgezet is) later komt hier een zelfde pui als in de rest van de gevels
- 02. Trap, naar tussenverdieping en balkon van de gehoorzaal

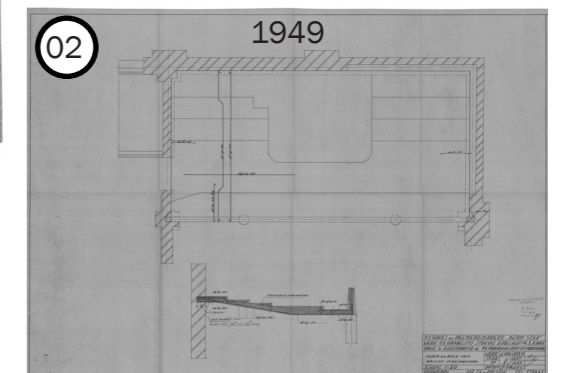
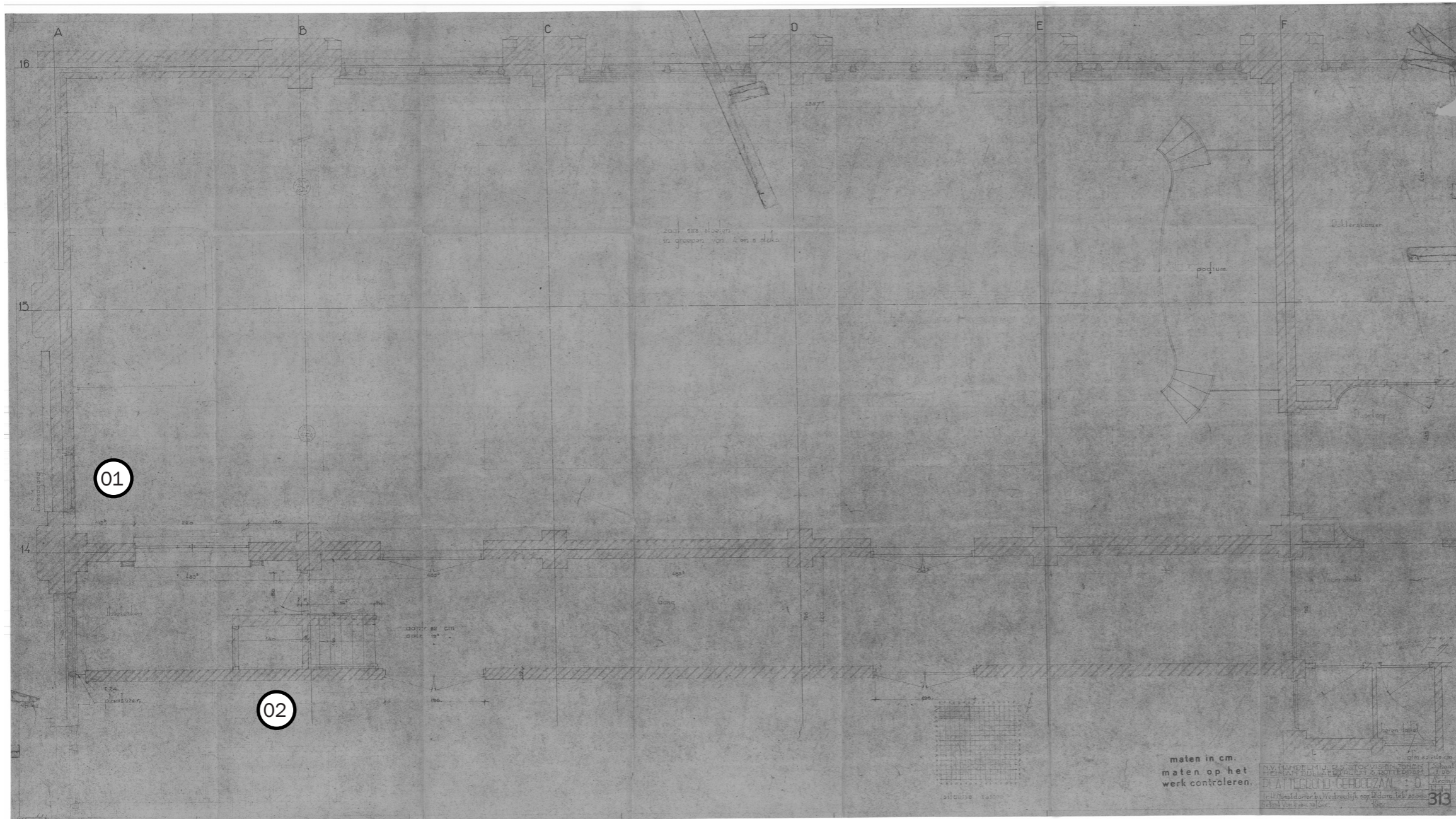

1946-1951

Tijdlaag

1949

Datum tekening

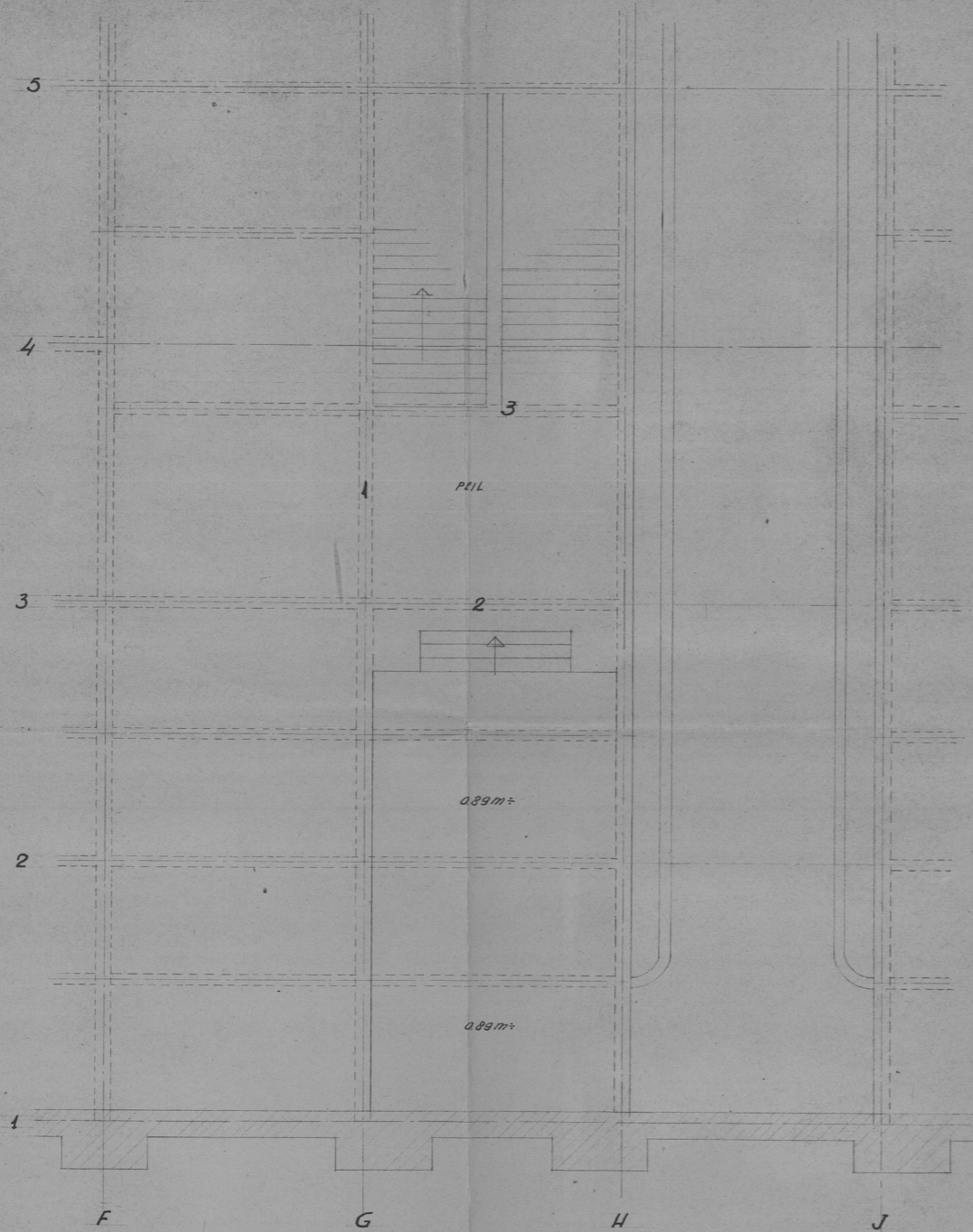

OUDE TOESTAND

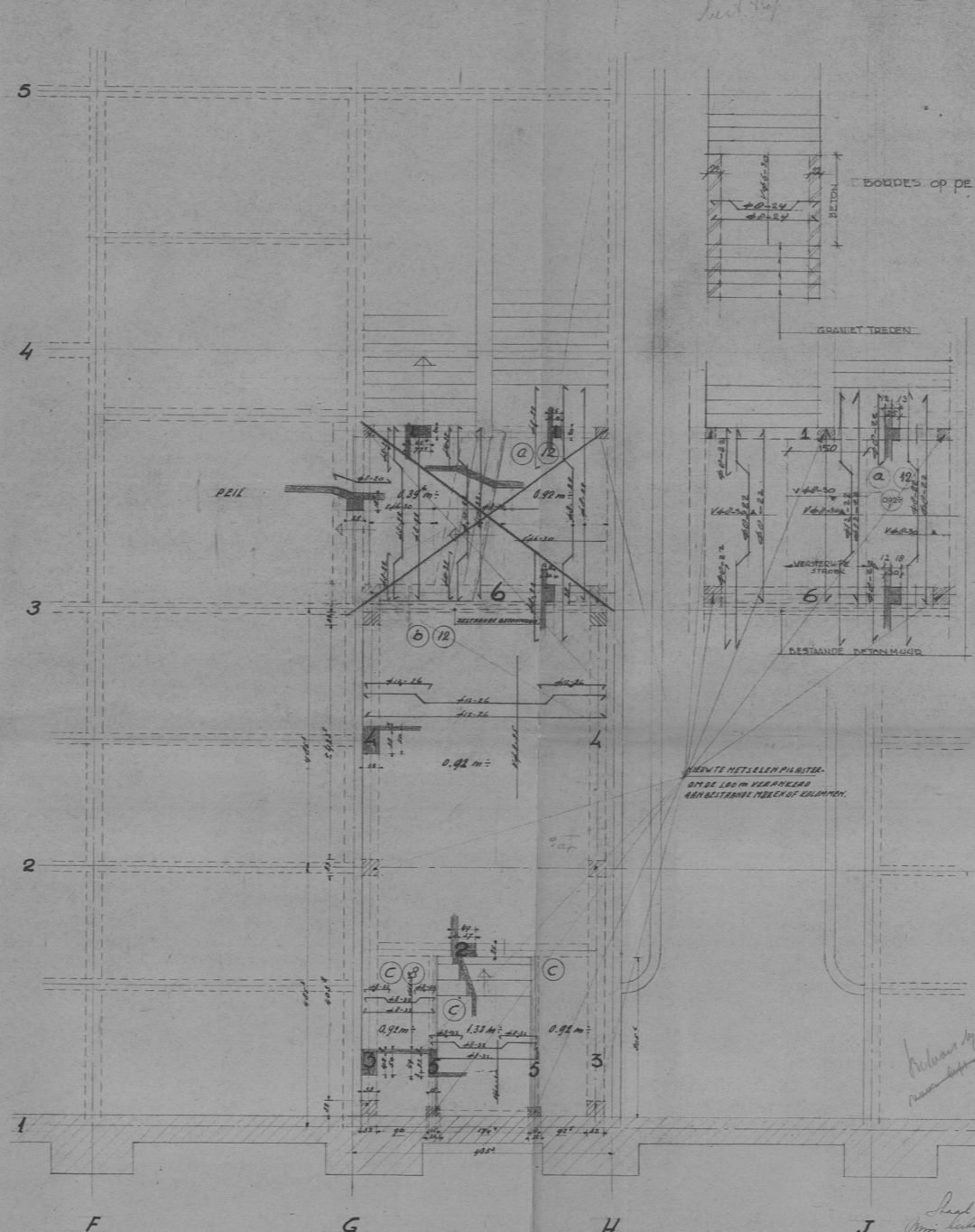

NIEUWE TOESTAND

N.B. MATEN IN WERK CONTROLEREN

N.V. ADVIES- EN INGENIEURSBUREAU „BETON-IJZER“		
WERK: N.V. HANDELMY. R.S. STOKVIS. H. DULLIERTPL. 3 ROTTERDAM		
ARCH. IR. H. GETSTORFER. B.I. PR. MARIANNELAAN 158 VOORBURG.		
WIDIGING BEG. GRONDVLOER	WERK 4506	ARCH.
WV. G. H. ASLJNEN 1-2-3-4-5	TEEK. No 16	GET. M.
SCHAAL 1:50	DATUM 1-12-49	GEZ.
VOORBURG	DIR. J. E. v. DULLINK	TEL. 776863

1946-1951

Tijdlaag

1948

Datum tekening

- 01. Tegels afwerking in het ketelhuis, huidige installatie ruimte
- 02. Tegels in deel van huidige parkeergarage

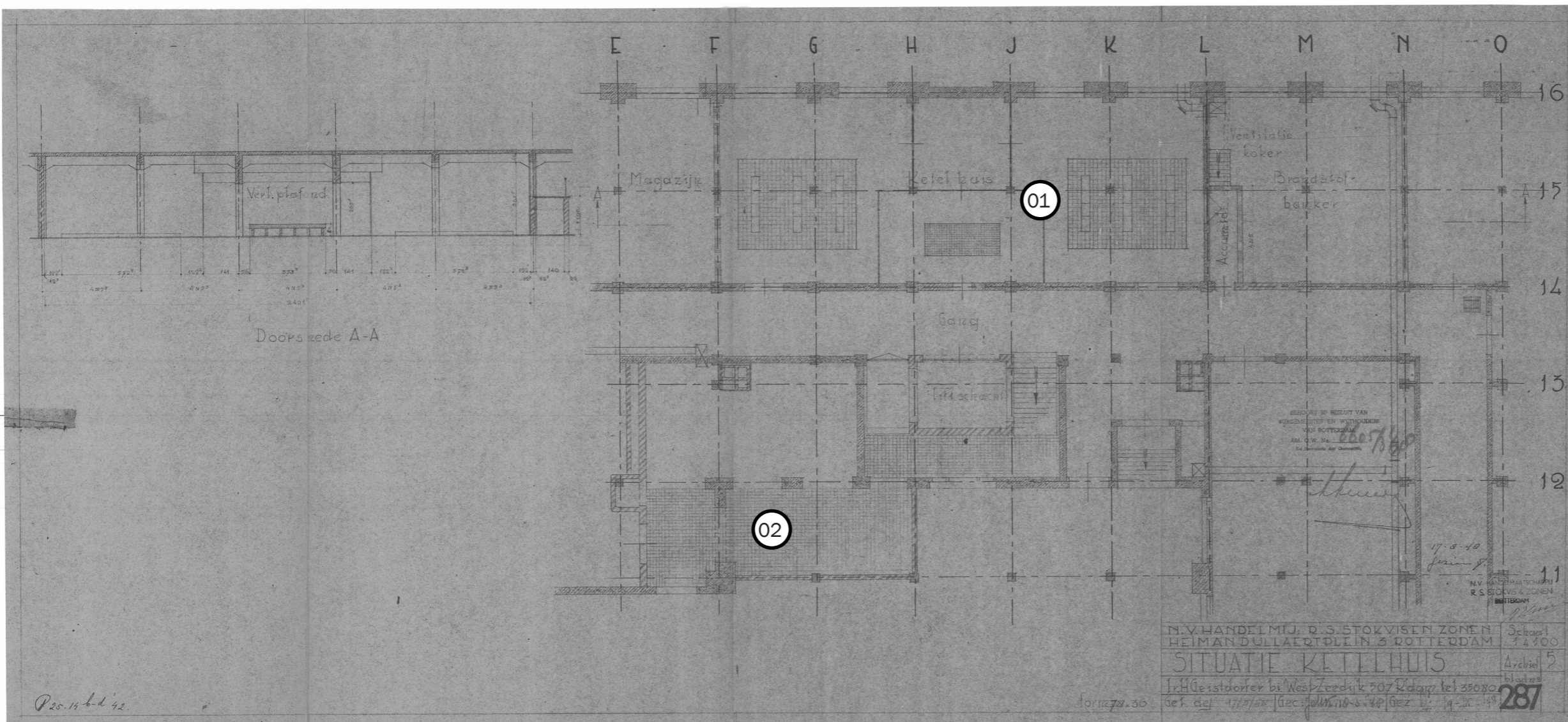

1946-1951

Tijdlaag

1949

Datum tekening

- 01. Plint en afwerking met tegels (niet aanwezig in huidige situatie)
- 02. Balustrade zelfde golvende vorm en bevestiging, ook zelfde als op de verdiepingen in de huidige situatie

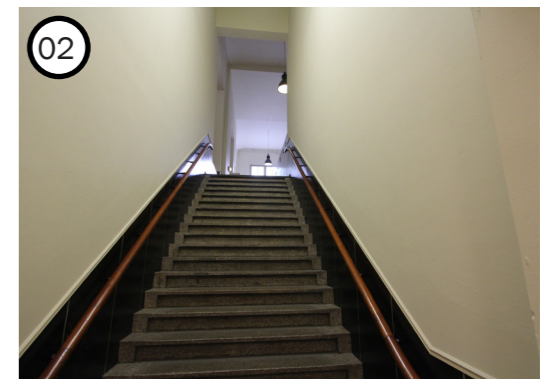
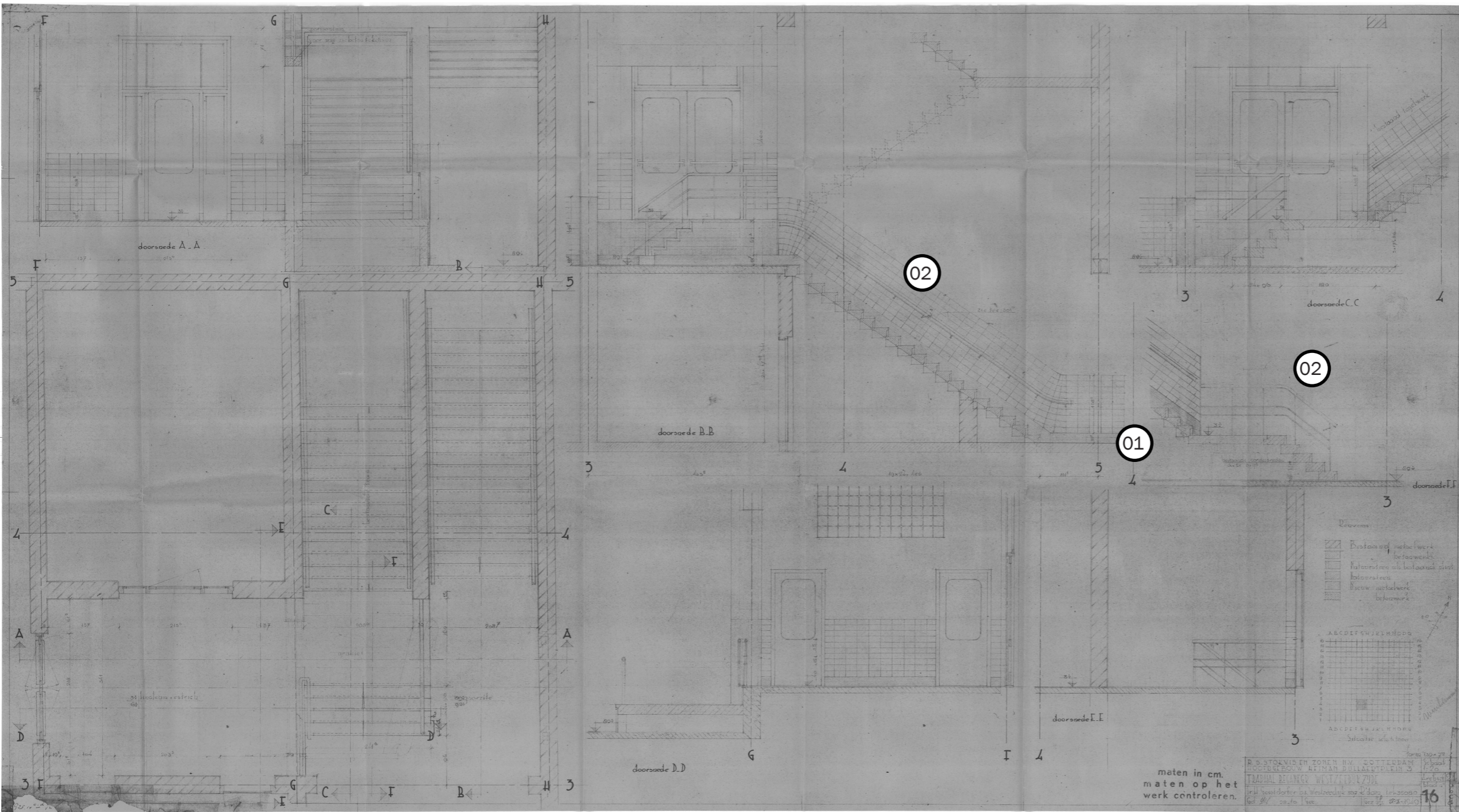

1946-1951

Tijdlaag

