



# BOUWSTADIUM 2: 1946-1951

# 1946

Datum tekening

- 01. Afgeronde ramen op de boeken van het gebouw aanwezig
- 02. Pui hoofdentree met openslaande deuren
- 03. Poort met tralie deur

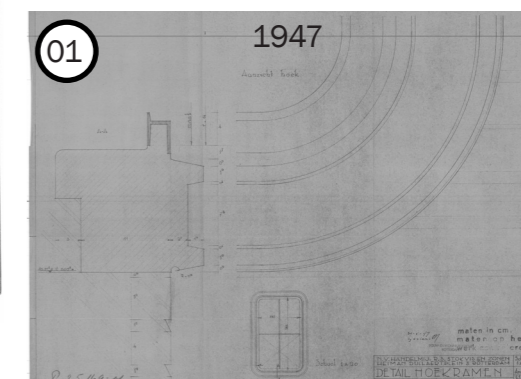
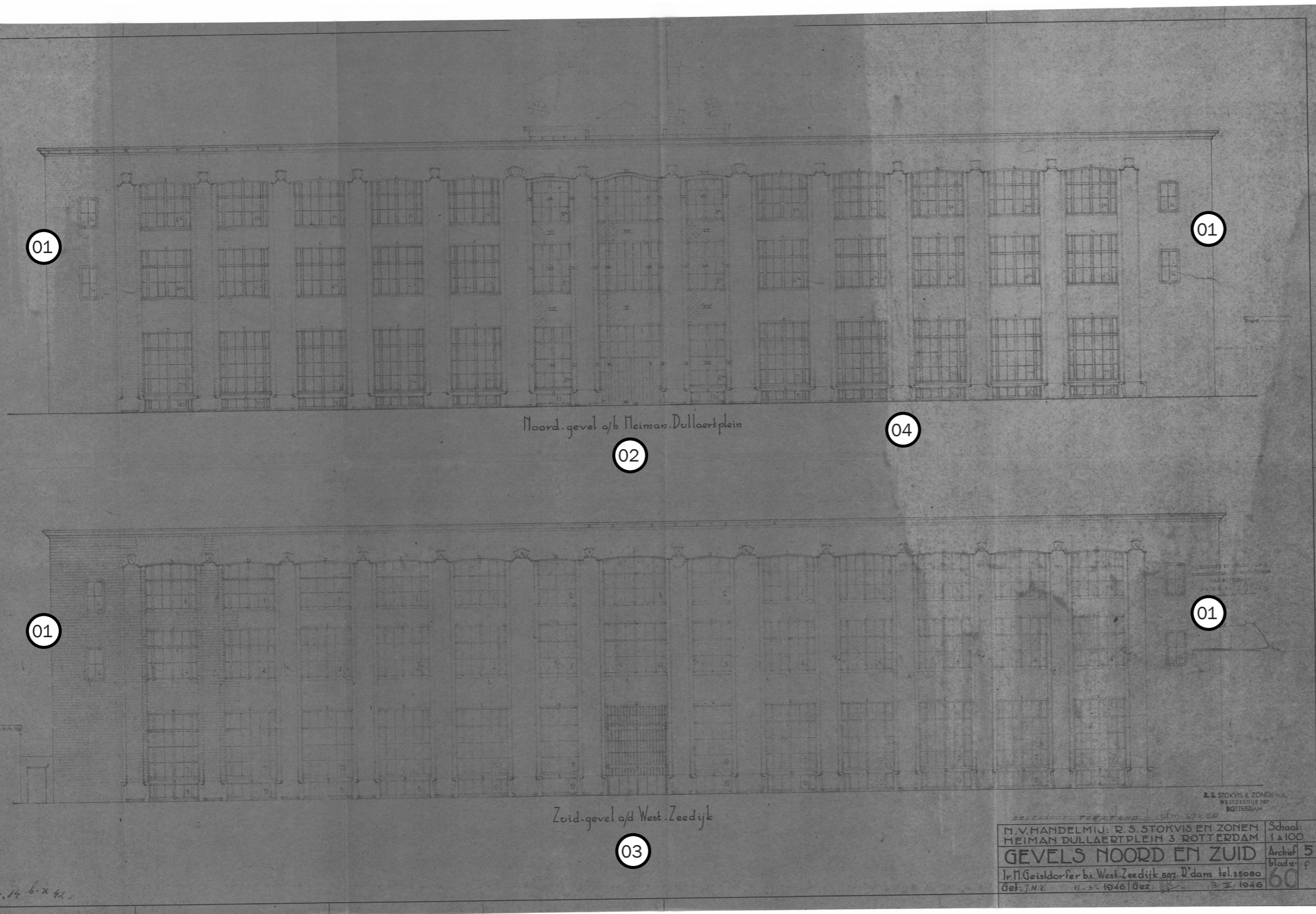

# 1946

Datum tekening

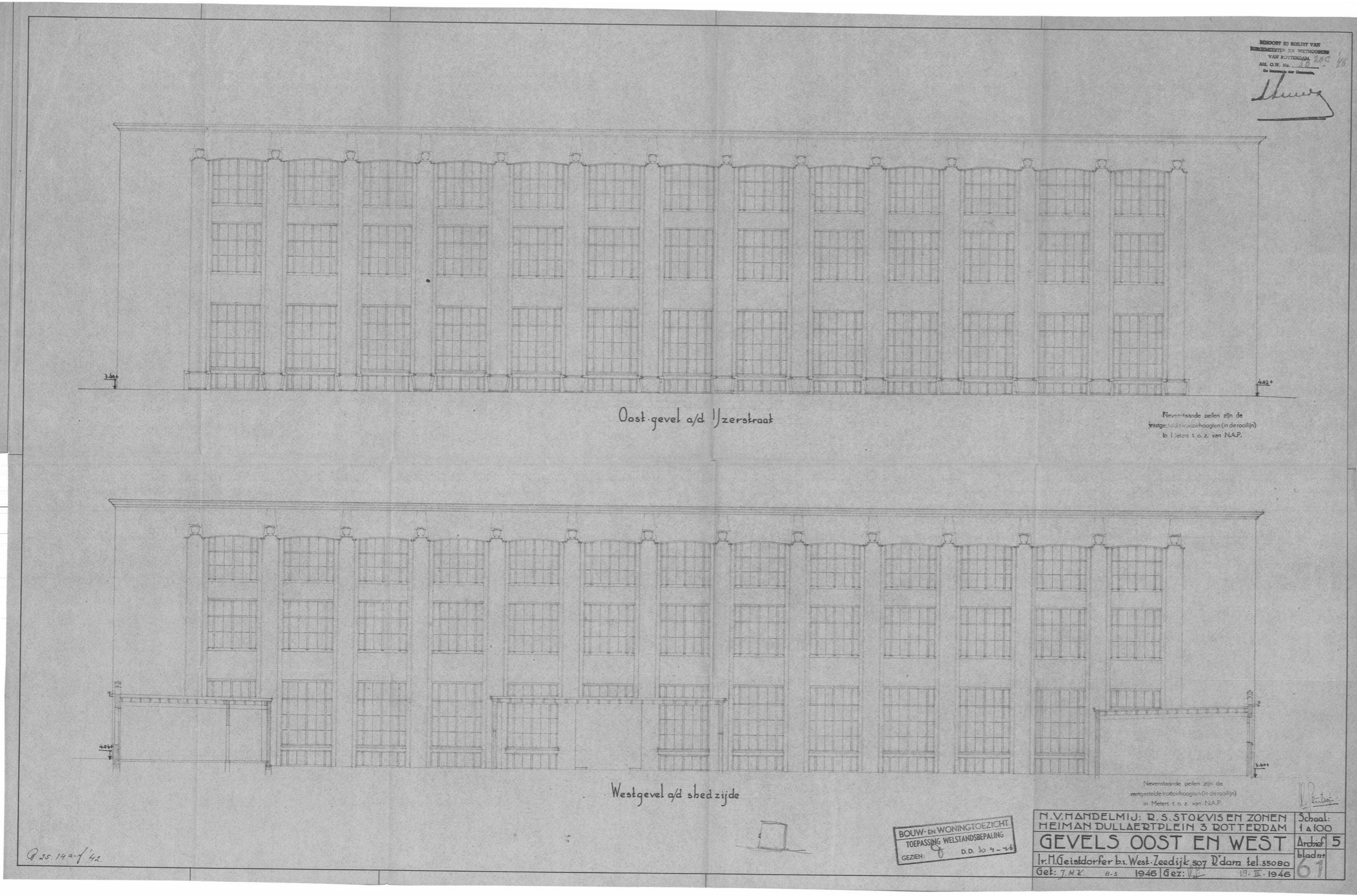

1948

Datum tekening



01. Gevel indeling, incl. boog en klok zoals huidige situatie (kleur afwerking van de boog ook uit deze tijd? Vermoedelijk later jaren '70)



'Cultuurhistorisch Onderzoek & Waardstelling' | SteenhuisMeurs

1946-1951

Tijdlaag

02 | 1946-1951 | Atrium gevel Noordzijde

WEST507  
mei architects and planners

# 1946

Datum tekening

- 01. Kantine en dakterras met glasbetontegels
- 02. Windscherm incl. portier ruimte
- 03. Lichtstraten, aan de onderzijde voorzien van translucet materiaal
- 04. Doorgang naar sheds
- 05. Indeling met glazen puien

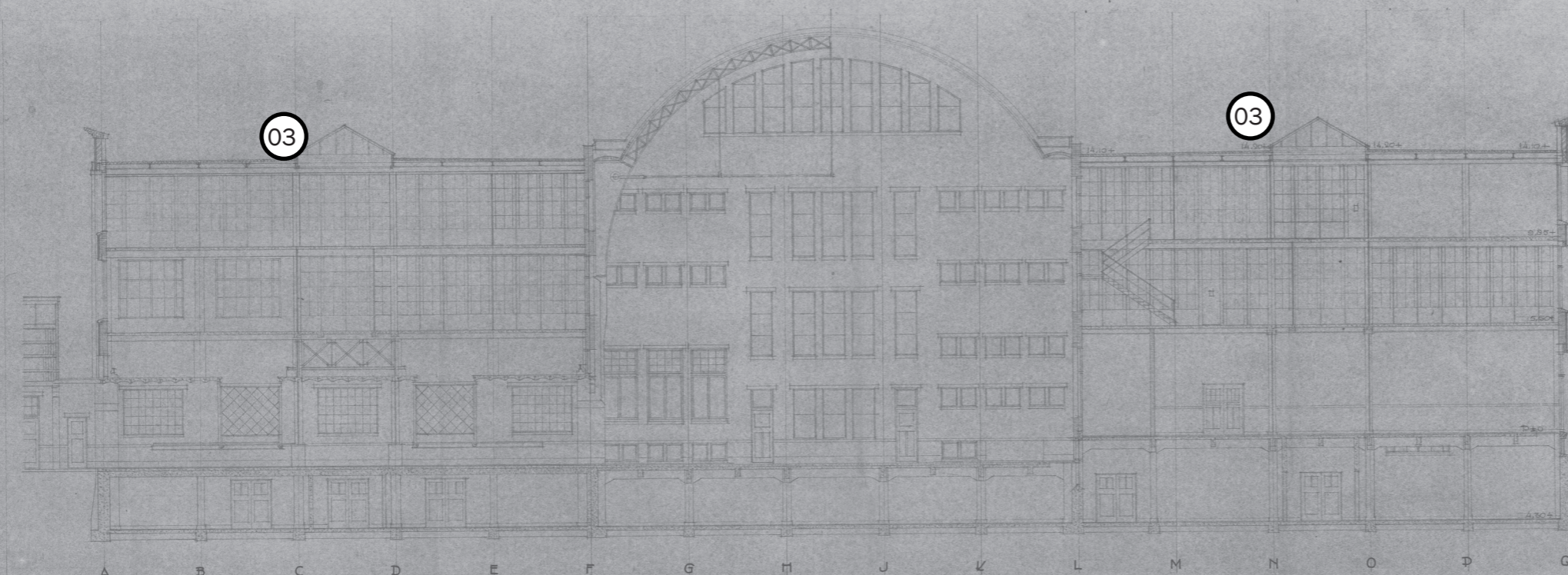

Doorsnede tussen 9 en 10

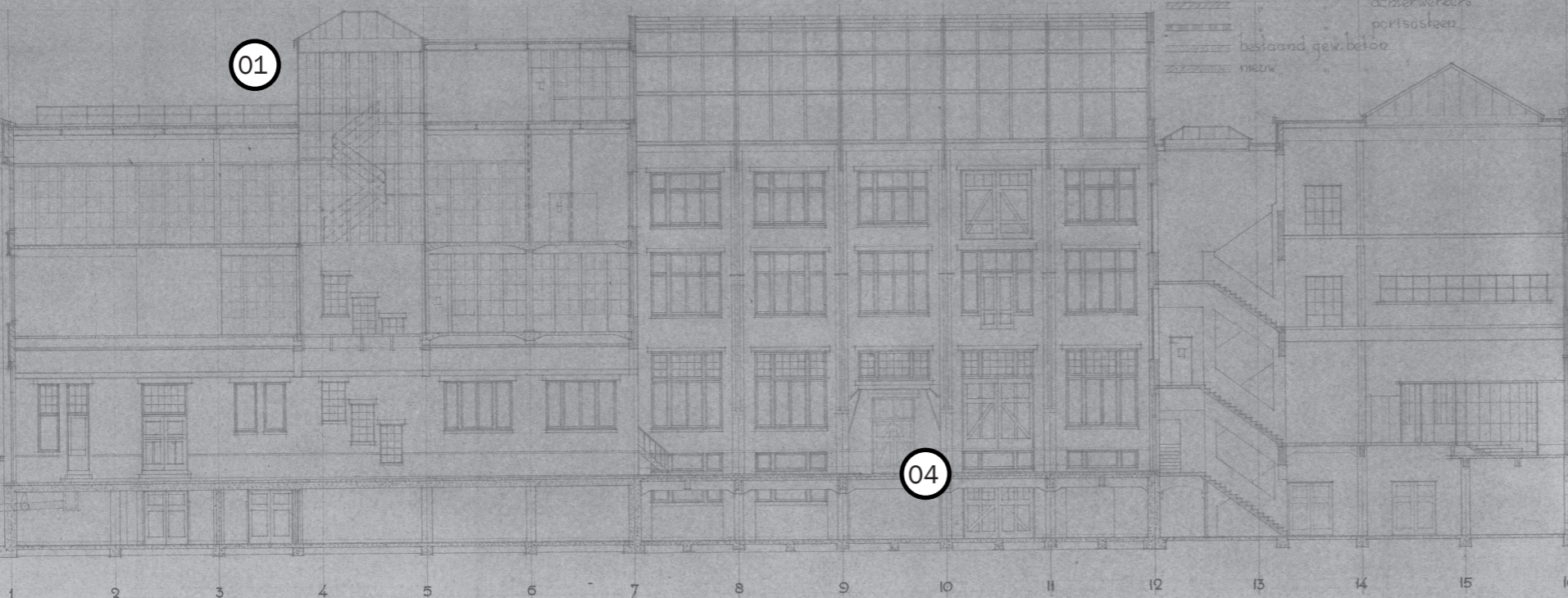

Doorsnede tussen 11 en 12

Dezivoet  
 ———— bestaand metselwerk  
 ———— nieuw metselwerk gevel- en  
 ———— achterwerk  
 ———— bestaand gew. beton  
 ———— nieuw

glaswand met kolom  
 henzelwaterafvoeren (op, naar  
 en door)

stramien 4,00 x 2,85 m

N.V. HANDELMIJ, D. S. STOKVIS EN ZONEN  
 HEIMAN DULLAERTPLEIN 3 ROTTERDAM  
 DOORSNEDEN OVER 9-10 EN 11  
 J. H. Geisdorfer bi. Westzeedijk 507 D' dam tel. 35080  
 Get: 7. M.K. 29.5.1946 Gez: 1946

Schaal: 1 a 100  
 Archief 5  
 blad nr. 64





1951

Datum tekening

01

03

10

09

02

05

04

04

07

06

05

08

- 01. Trap naar deur, geen raamkozijn aanwezig (is later een pui in gezet) en een balkon voor de gehoorzaal
- 02. Windscherm incl. portier ruimte
- 03. Trap, naar tussenverdieping en balkon van de gehoorzaal
- 04. Toiletten en garderobes (incl. David ster?)
- 05. Liften (glas, zie lift tekening)
- 06. Glazen stenen (prisma's)
- 07. Trappen naar atrium niet zichtbaar (keldertekening wel)
- 08. Doorgang met lighthof
- 09. Ovale kolommen op as C en D (is een zij constructie zichtbaar op de foto, mogelijk vakwerk?)
- 10. Doorgang naar sheds



Denyvoets  
 bestaand metaalwerk  
 nieuw metaalwerk gevulinder  
 achterwerk  
 portier  
 bestaand gewapend beton  
 nieuw  
 glaswand met kolom  
 bemeubeld met (voor, naar, door)  
 riolering  
 brandgat  
 stramen 4.05 x 4.05  
 afgewerkte vloer +D  
 ruimte nummer  
 temperatuur  
 afgewerkte vloer +D  
 schroefplaat

Wijziging: Doorgang richting naar A en 1/16 vergroting dal: 3-4-22  
 Gehoorzaal 4 1/2 Fen 1/2 x 1/2 21-9-28  
 Impans Meeled 6-H 1/2 x 5 19-10-29  
 Fund. lift plat F-G 10-11 22-6-29

GEVUIGD OP 31.7.51  
 HAND SURVEILLER  
 BRAND

maten in  
 NIEUWE TOESTAND  
 met controleren

Bestektekening

N.V. HANDELMIJ. D. 5. STOKVIS EN ZONE N  
 HEIMAN DULLAERTPLEIN 3 ROTTERDAM  
 Schaal: 1:100  
 Archief: 15  
 Ir. H. Geisendorfer bij West 507 by R'dam tel. 25000  
 Geb. P. Duizer. 31. 3. 1947 Gez. 11-1947



1951

Datum tekening

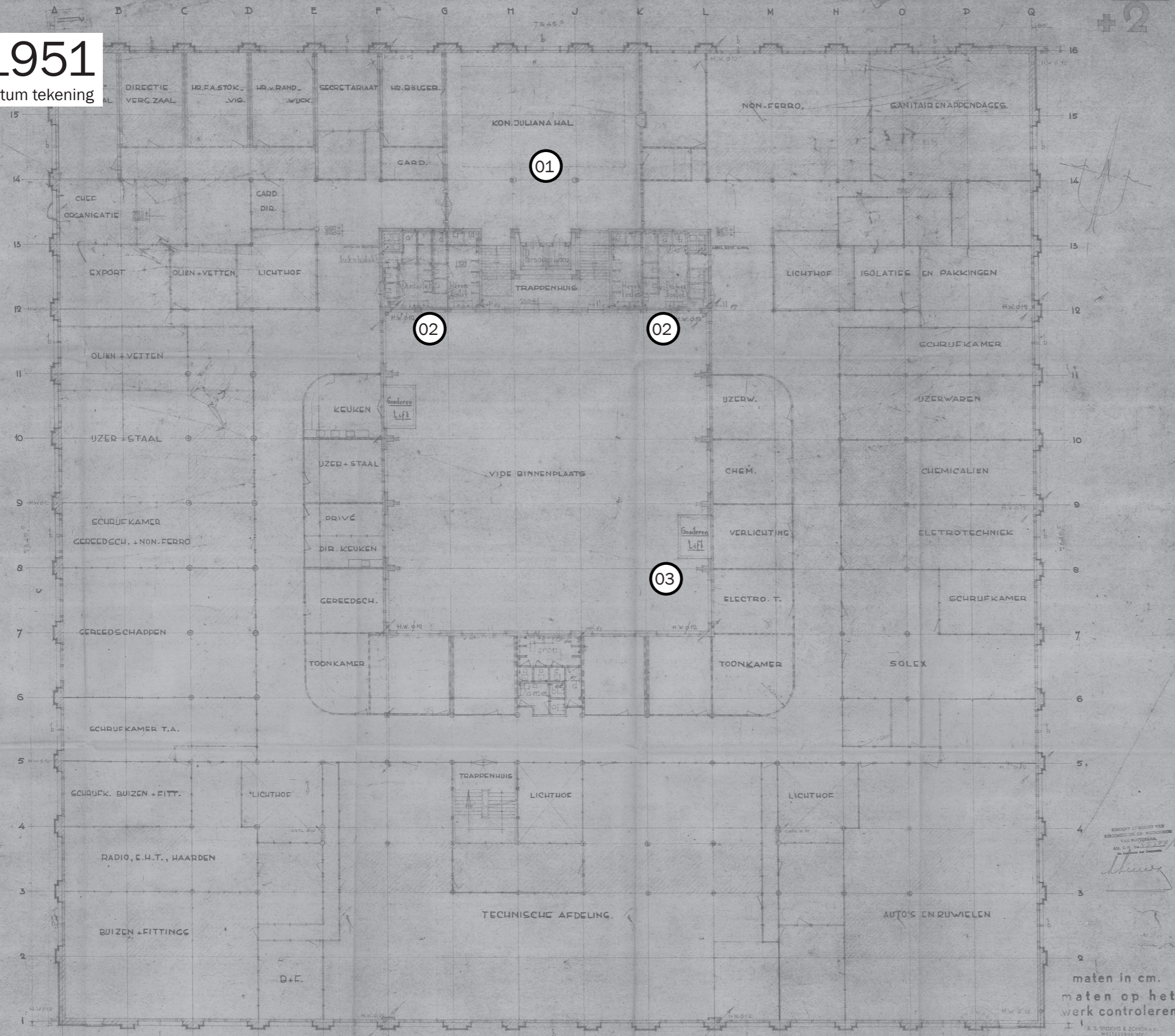

- 01. Koningin Juliana hal voor het eerst benoemd, dak verhoging en natuurstenen afwerking aanwezig
- 02. Indeling toiletten zoals in huidige situatie
- 03. Goederenlift heeft geen connectie met de 2e verdieping
- 04. Lichtstraten gearceerd



1946-1951

Tijlslag

WEST507  
mei architects and planners

02 | 1946-1951 | 2<sup>e</sup> verdieping (nieuw)

GEWIJZIGD OP 6-8-'51  
NAAR DE HUIDIGE STAAT

Bestek tekening  
 N.V. HANDELMIJ. R.S. STOKVIS EN ZONEN  
 HEIMAN DULLAERTPLEIN 3 ROTTERDAM  
 KANTOOR VERDIEPING +2  
 Ir. H. Geisdorfer bi. Westzeedijk 207 R'dam tel. 25080  
 Tel: 7. M. Koeler 31-1047 Gez. 1647

De vloer:  
 - bestaat metselwerk  
 - nieuw metselwerk  
 - bestaat gew. beton  
 - hermet. waterd. vloeren (op. naar el. doorgaand)  
 - riolering  
 - afgew. vloer + p. ruimep. nummer  
 - temperatuur op nieuw vloer + p.

ESKOOT 10 BILDT VAN  
 VERBODEN EN WED. ROBBE  
 VAN ROTTERDAM  
 AM. C. H. H. H. H. H. H.  
 De Architect en Ontwerper

maten in cm.  
 maten op het  
 werk controleren.

R. S. STOKVIS & ZONEN N.V.  
 WESTZEEDIJK 207  
 ROTTERDAM  
 0112 - 1047