

**Bestaande legger.**

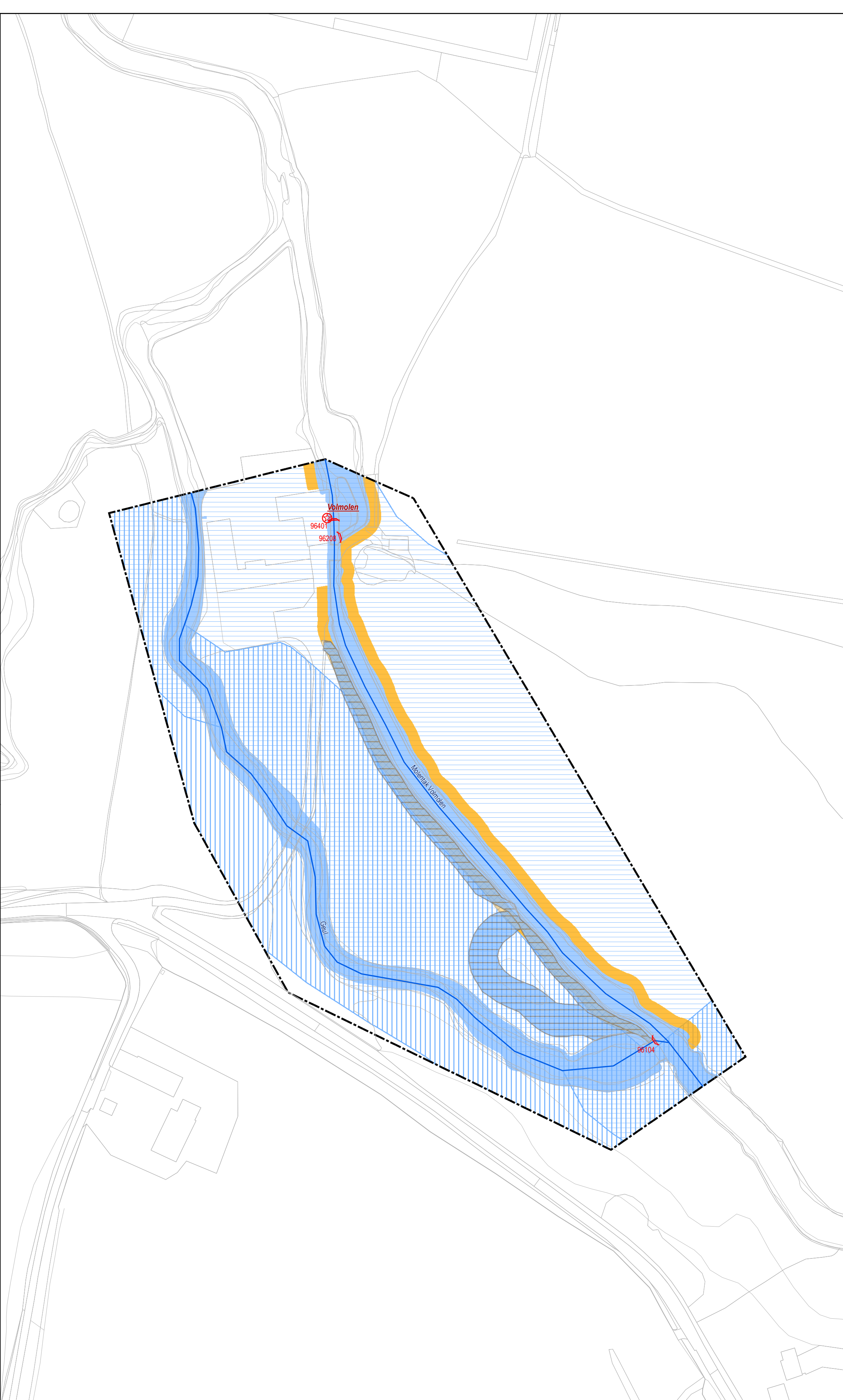



**Legenda**

-  stuw. vastgesteld
-  watermolen
-  watergang, vastgesteld
-  primair water, vastgesteld
-  profiel van vrije ruimte, vastgesteld
-  inundatiegebied, vastgesteld
-  meanderzone, vastgesteld
-  te wijzigen leggerobject



**Leggerwijziging.**

**Legenda**

-  stuw. vastgesteld
-  watermolen
-  watergang, vastgesteld
-  primair water, vastgesteld
-  primair water, nieuw
-  profiel van vrije ruimte, vastgesteld
-  profiel van vrije ruimte, verwijderd
-  inundatiegebied, vastgesteld
-  meanderzone, vastgesteld
-  gebied met leggerwijziging

Overzichtskaartje (schaal 1:1.000.000)



**Ontwerp leggerwijziging Besluit: 2017-D41354**

Omschrijving leggerwijziging:  
Vispassage Epener Volmolen

Datum vaststelling:	
Get.:	19-06-2017 J.H.
Zaaknr.:	2017-Z
Schaal:	1 : 1000
Tek.nr.:	L29-057AC
Blad:	01
Formaat:	A1
 Waterschap Roer en Overmaas Postbus 185 6130 AD Sittard Tel. 046-4205700	