

Bovenaanzicht  
schaal 1:100

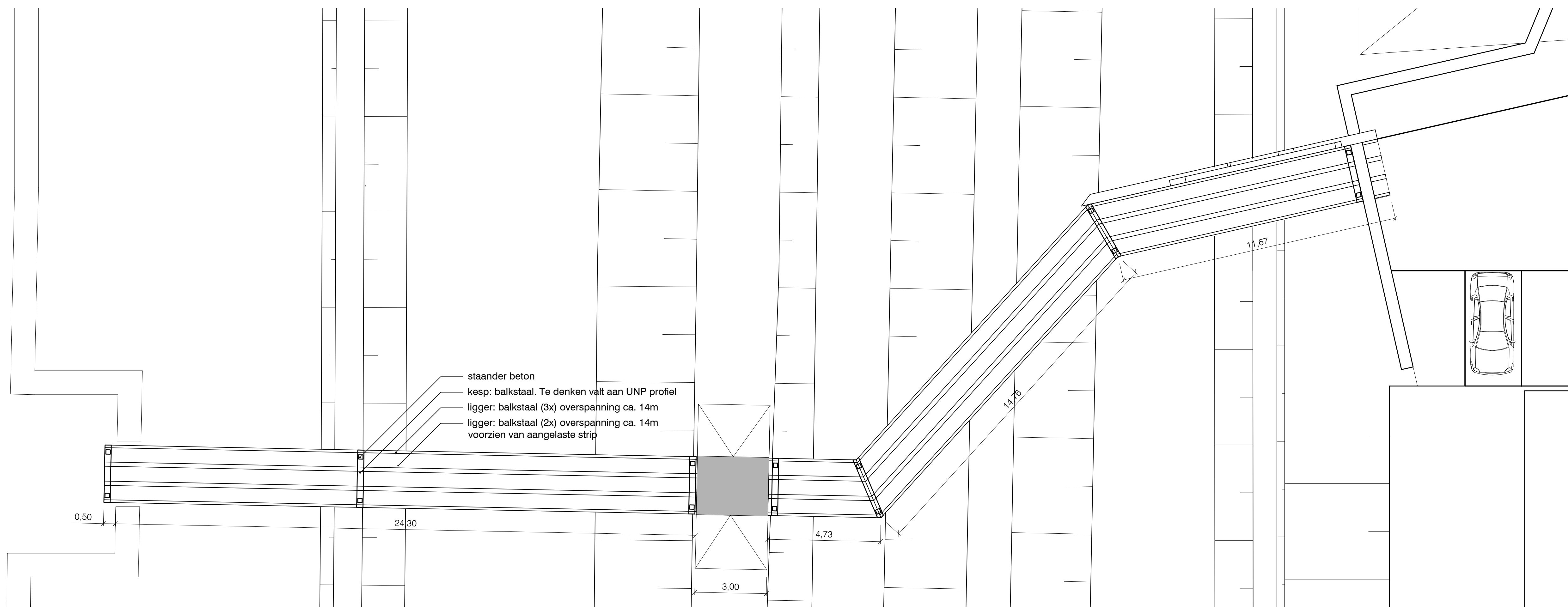

opbouw brugconstructie  
schaal 1:100

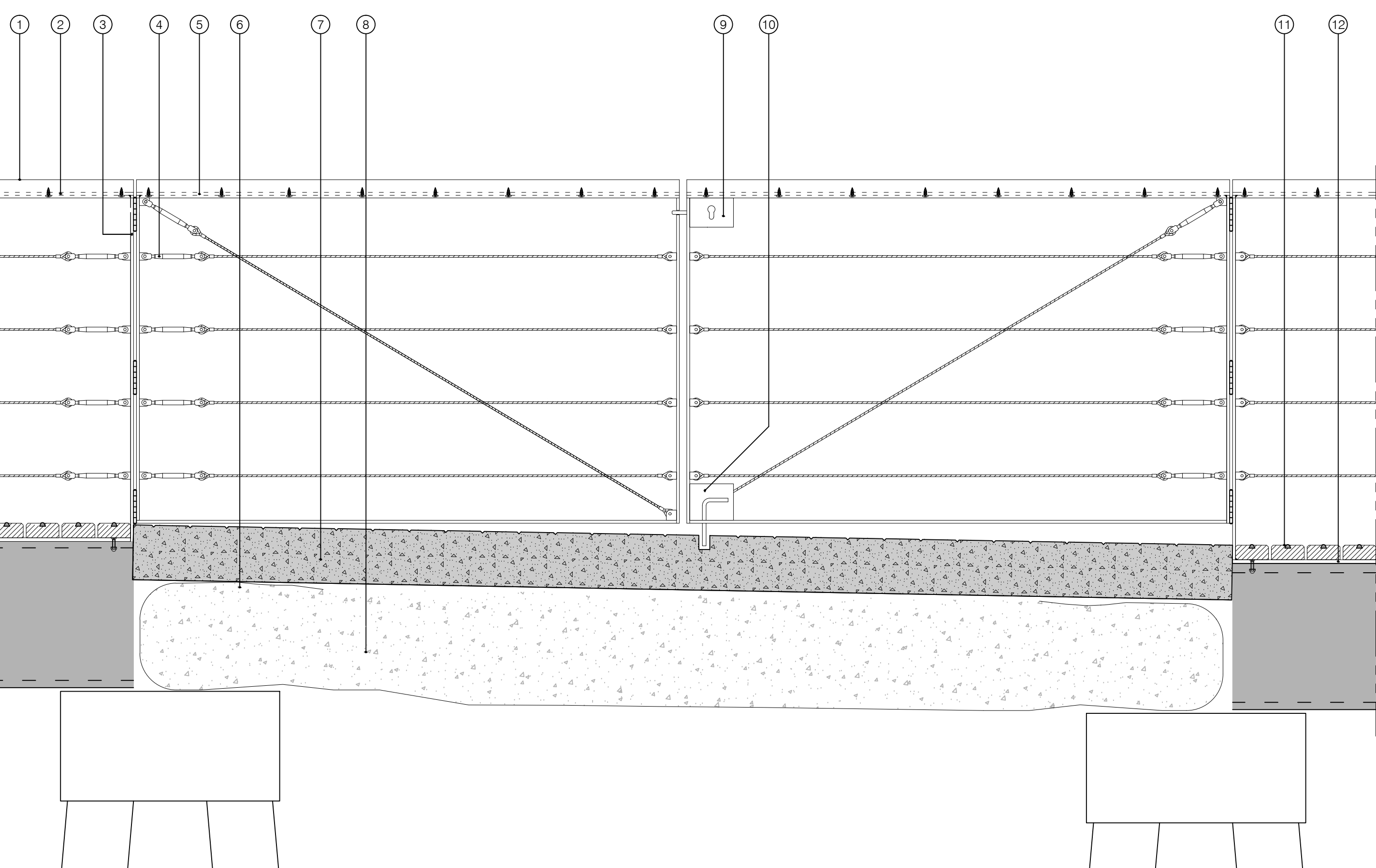

detail A  
schaal 1:10

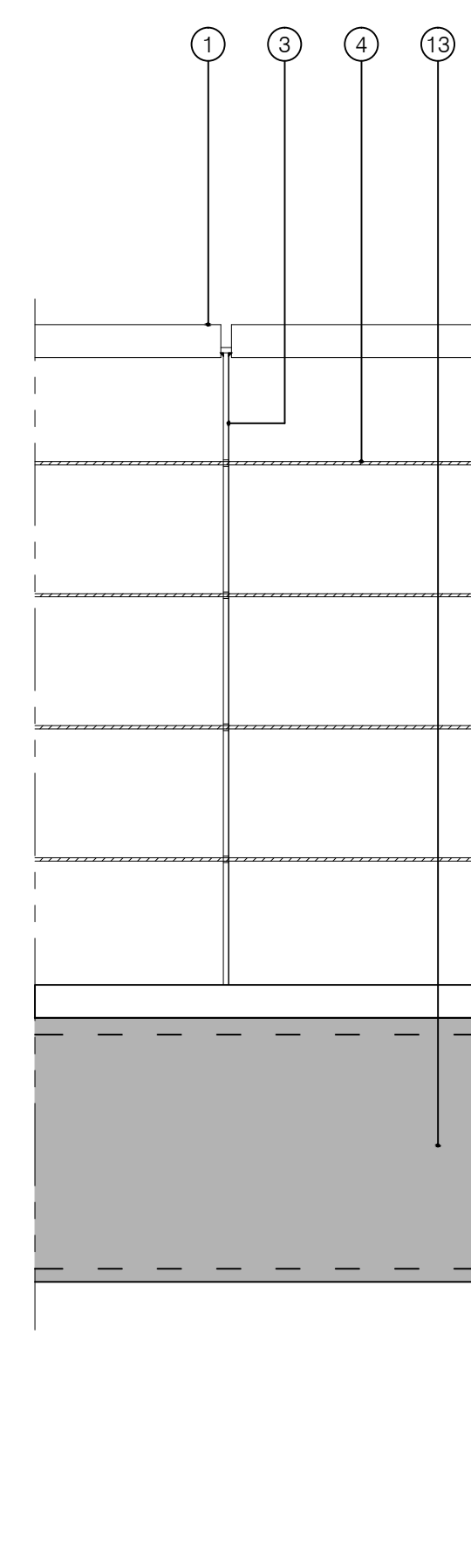

zijzicht baluster  
schaal 1:10

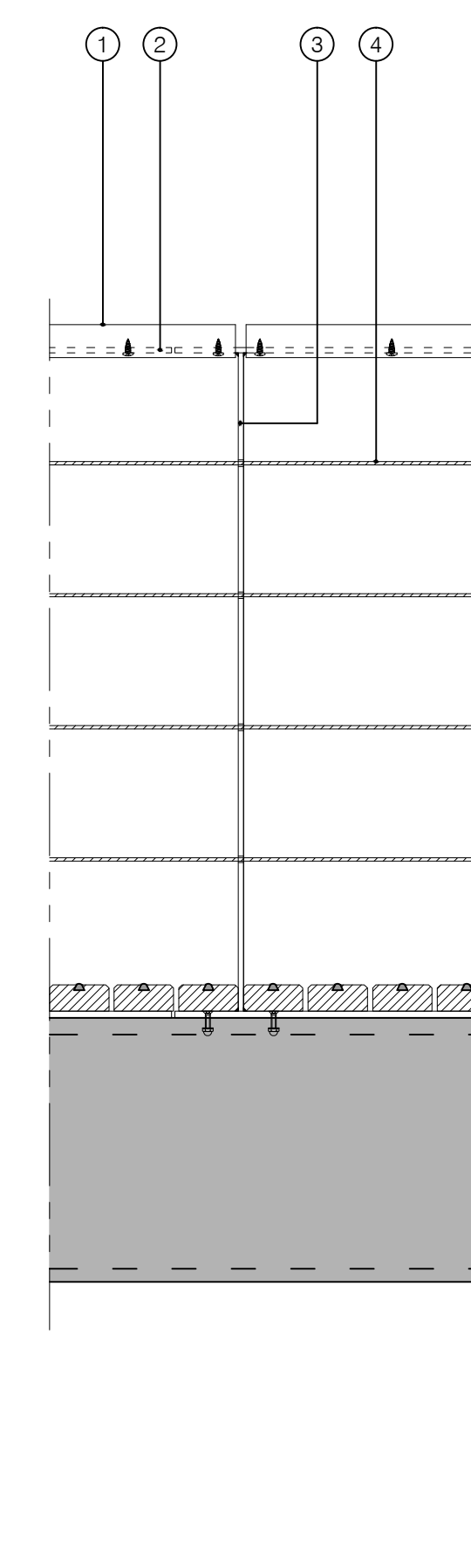

detail B  
schaal 1:10

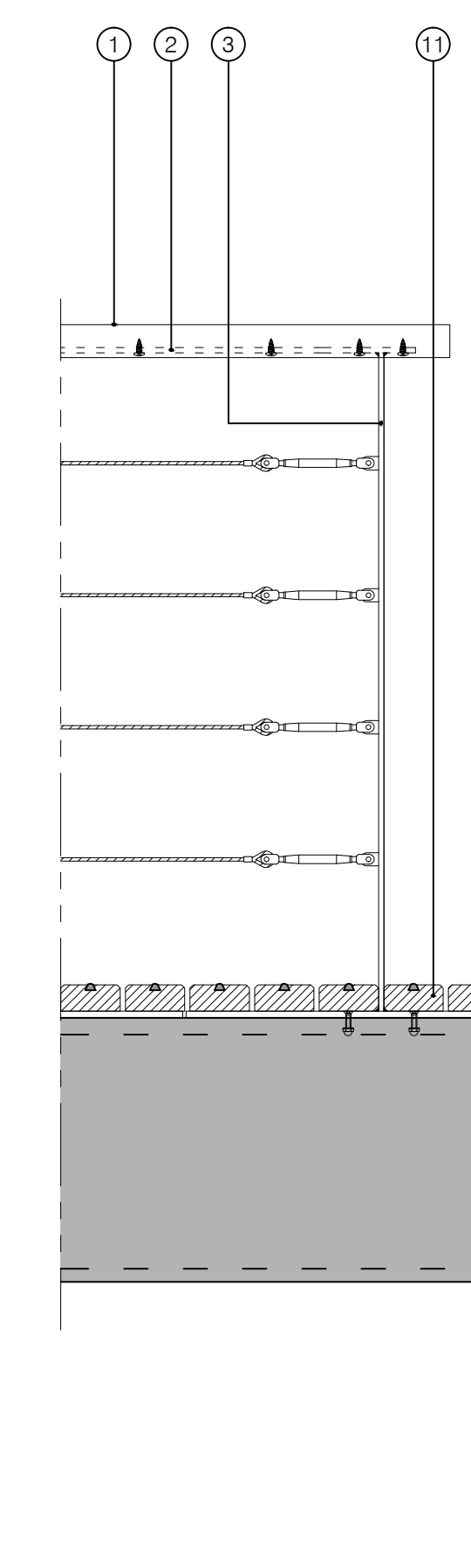

detail C  
schaal 1:10

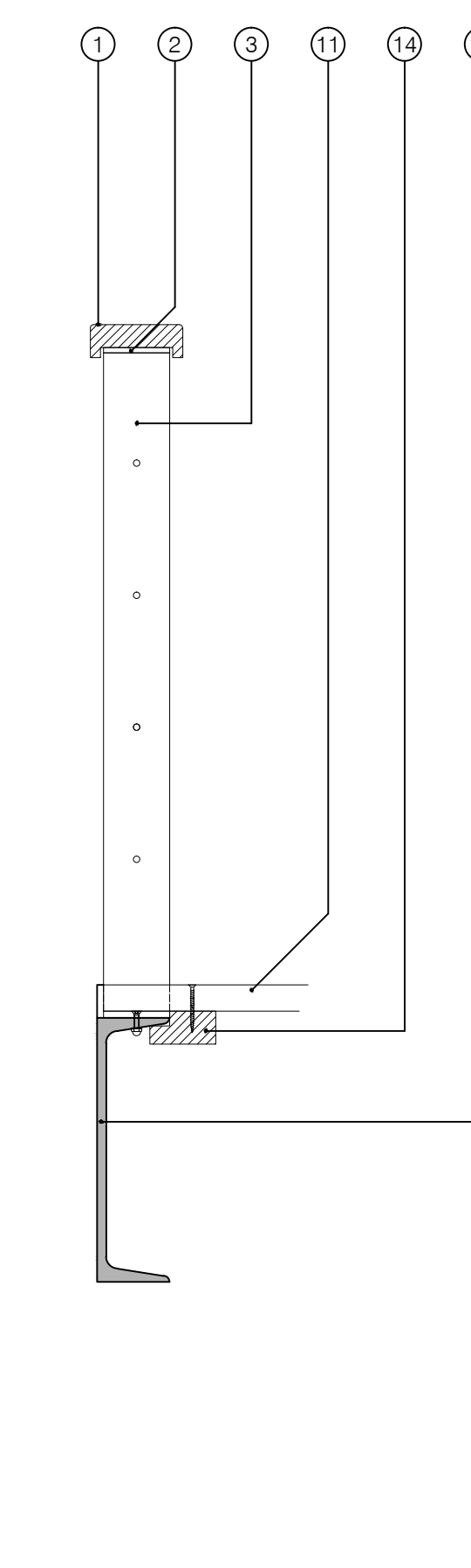

doorsnede C-C  
schaal 1:10

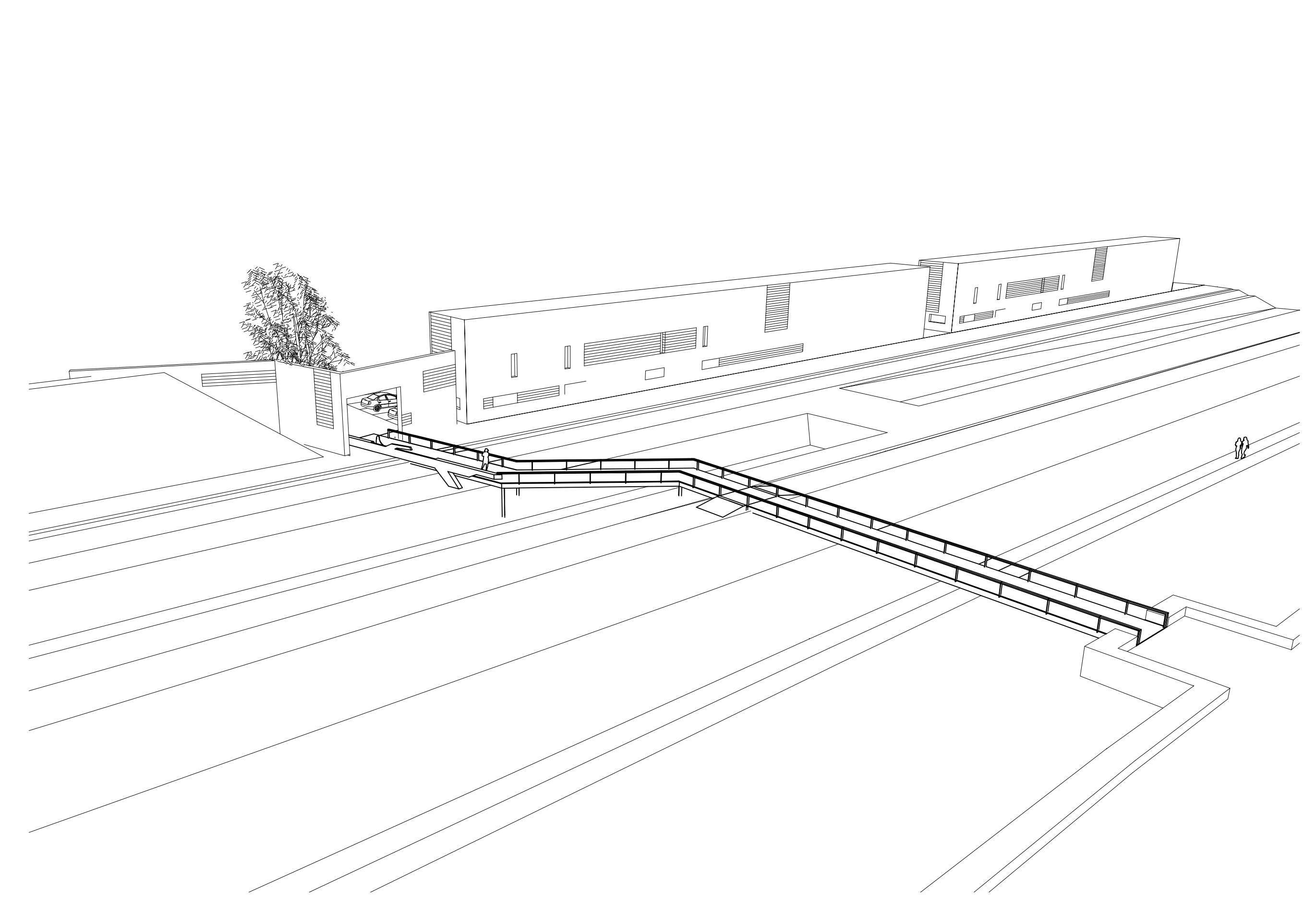

brug perspectief

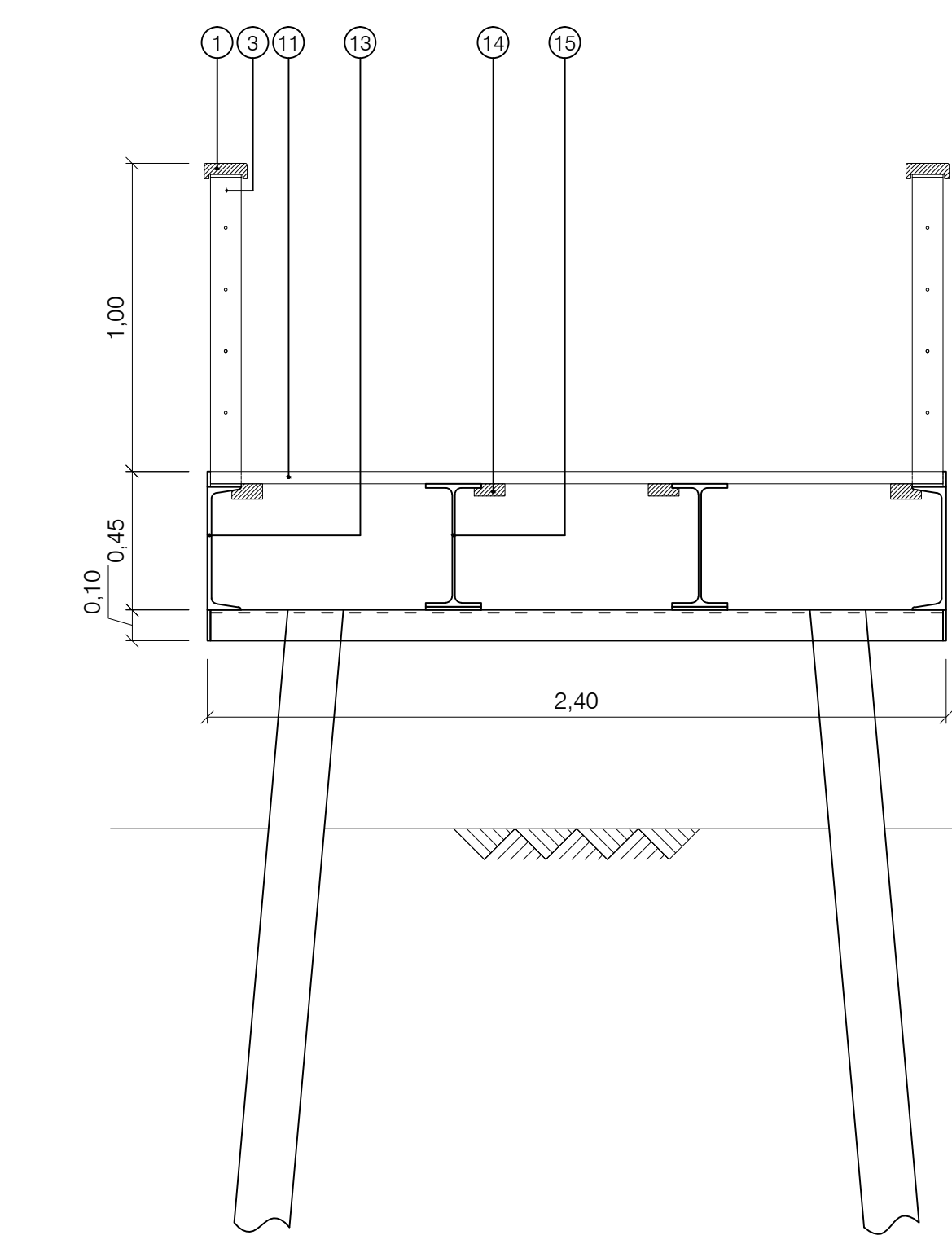

doorsnede A-A  
1:20

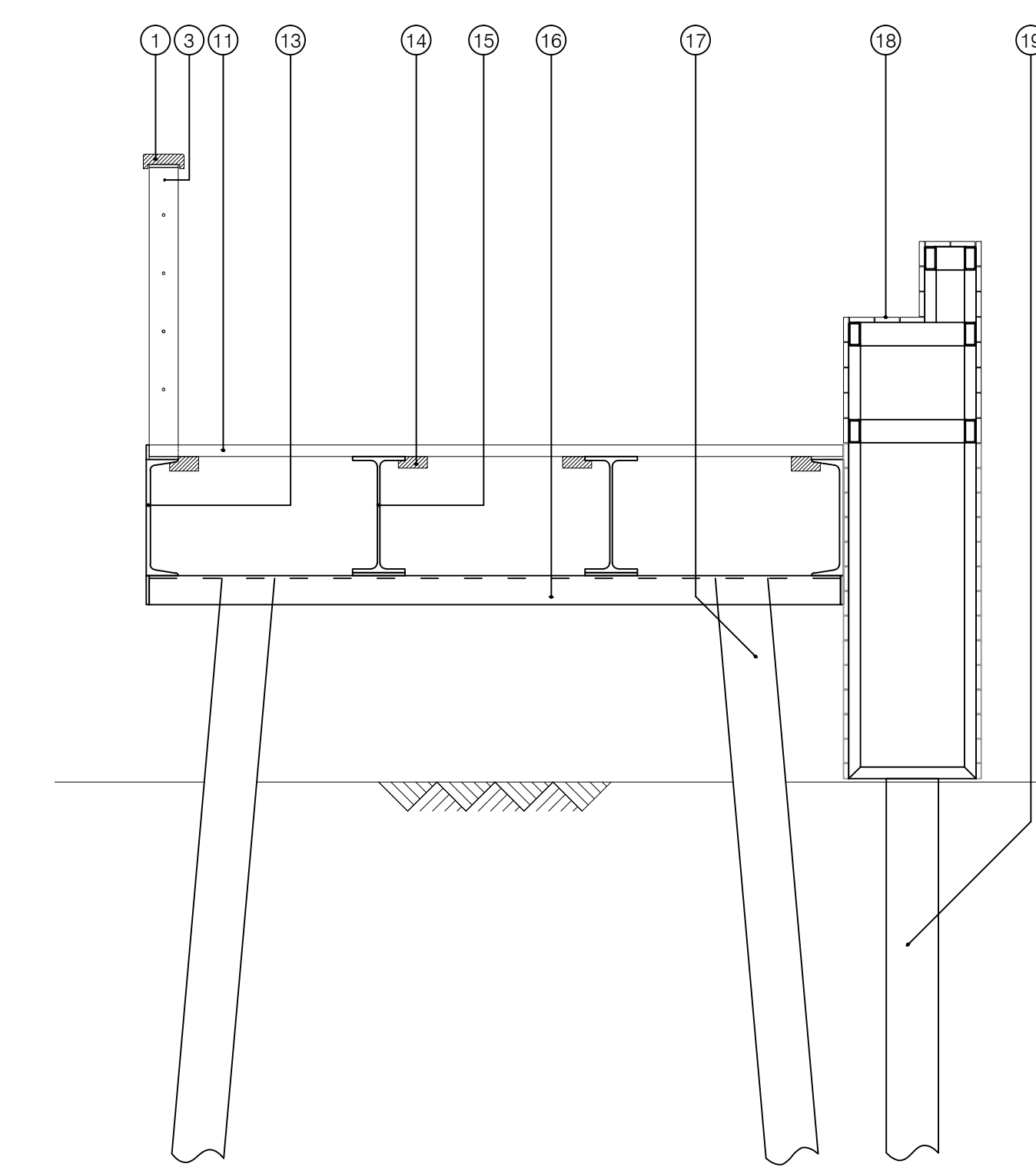

doorsnede B-B  
1:20

**Legenda:**

1. Handgreep 140x50mm
2. Duurzaam geproduceerd hardhout of bamboecomposiet. min. dzh klasse 2
3. Bovenregel baluster, Stripstaal, lengte 2500mm. Kleur grijszwart.
4. Standaard baluster. Stripstaal. Dikte ca. 10mm. kleur grijszwart. waar nodig voorzien van schoren. Aantal schoren tot een minimum beperken.
5. Staal kabel 3mm, RVS A4 ter voorkoming van doorvallen. Op spanning gebracht door middel van gaffel.
6. Stalen poort, stripstaal 1000x100x10mm. Kleur grijszwart.
7. Gronddoek ter voorkoming van uitspoeling fundering.
8. Gewapende betonplaat 3000x2400x ca.150mm. Voorzien van ribbels conform deklanken.
9. Fundering betonplaat.
10. Gelijksluitend cilinderslot (2x)
11. Grondgrendel, kleur grijszwart.
12. Dekplank 2400x90x40 Duurzaam geproduceerd hardhout of bamboecomposiet. Min. dzh klasse 2, voorzien van zwaluwstaart met gripstrip
13. Onderregel van baluster. Stripstaal 2500x100x5mm.
14. Balkstaal. Hoogte zo beperkt mogelijk maar zodanig dat de liggers in één keer de beek in de ecologische zone overbruggen (afstand 14m). Gopeederscoat of nat gelakt. Voorzien van opstaande stalen rand om dek aan het oog te ondertrekken
15. Spijkerregel t.b.v. bevestiging dek
16. Kesp. Balkstaal met dichtgelaste kospse kanten. Te denken valt aan UNP profiel. Lengte ca.2400mm. Kleur grijszwart.
17. Standaard. Vierkant buisprofiel of prefab betonplaat. Afmeting zo rank mogelijk.
18. Boostam bank. Zie blad 2.
19. Fundering boombank ter keuze van opdrachtnemer.

GEWUZIGD  
23-05-2017

**gemeente Goirle**

Boschkens West

ontwerp voetgangersbrug

WERKNR. 617.111.00  
SCHAAL zie onderschrift  
DATUM 13-12-2017  
GETEKEND TPZ

FORMAAT A0  
PROJECTNAP  
BESTAND  
BLAD 1/2

**KuiperCompagnons**

Ruimteplan, Ordoning, Bestedingsplan, Architectuur, Landschap, Stads- & Regionale Planning, Urban Design, Architectuur, Landschap

Postadres: Postbus 13042 3004 HA Rotterdam  
Bureaustreet: Van Nieuweg 2042 3044 AC Rotterdam  
Telefoon: 010 433 00 99  
Fax: 010 434 06 09  
E-mail: kuiper@kuiper.nl  
Internet: www.kuiper.nl

DATUM PLOT 13 Dec 17  
USER: Tjallingma

