

Parkbrug Slaagdnoord situatie

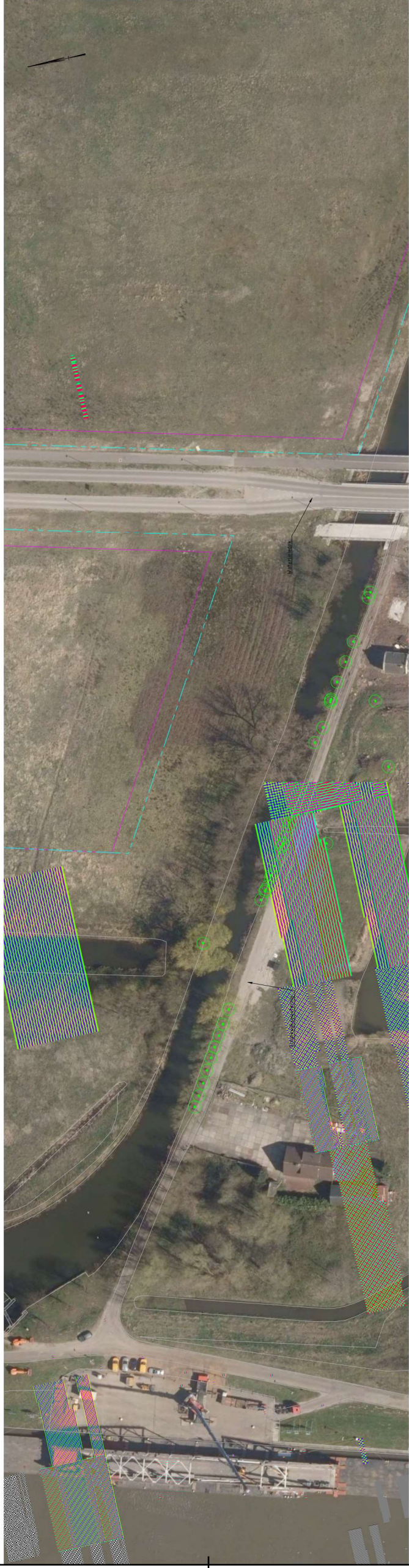

Parkbrug Slaagdnoord bestaand situatie

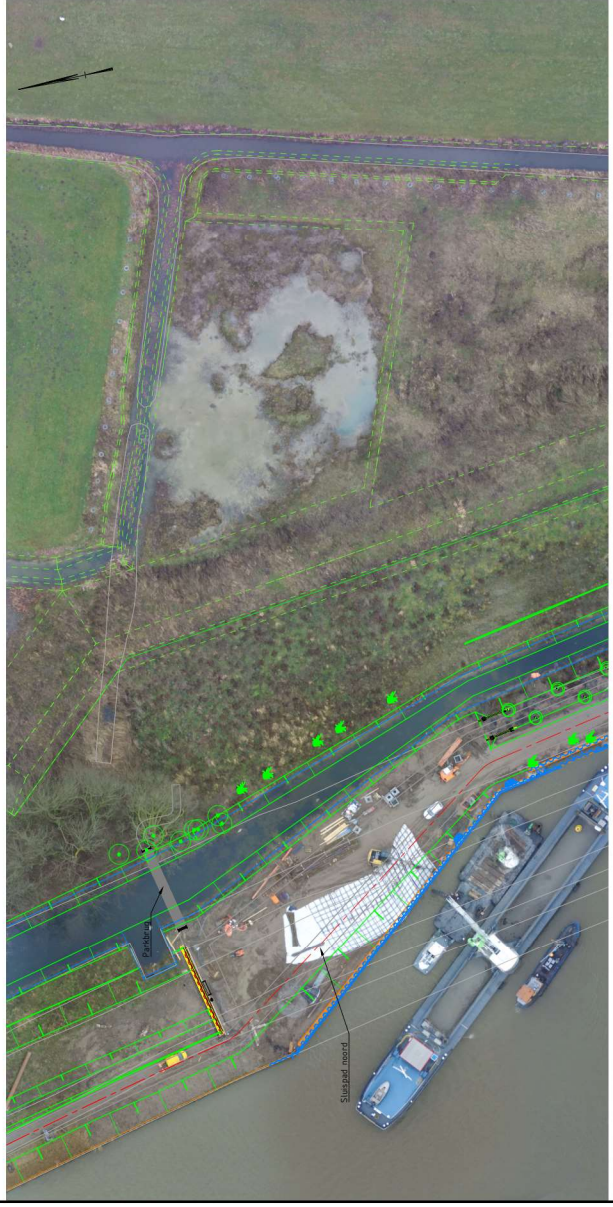

Parkbrug Slaagd noord nieuwe situatie



Parkbrug Slaagd noord bestaand situatie

De afbeelding is een fotomontage van een satellietbeeld van de locatie van het project. Het beeld is niet te gebruiken voor het nemen van beslissingen over de realisatie van het project. Het beeld is vervaardigd door de Dienst Landschap en Natuurlijke Omgeving van de Provincie Noord-Brabant.

- OPMERKINGEN**
- Het project wordt uitgevoerd op het perceel met kadastrale nummer 014-001-010.010.
 - Het project wordt uitgevoerd op het perceel met kadastrale nummer 014-001-010.010.
 - Het project wordt uitgevoerd op het perceel met kadastrale nummer 014-001-010.010.

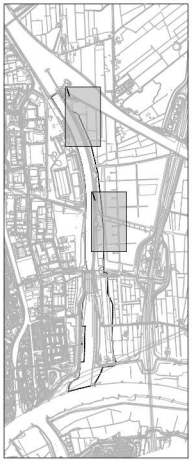

NO	OMSCHRIJVING	VERVAL	INDICATIE	STATUS
1				
2				
3				
4				
5				
6				
7				
8				
9				
10				

Svan van Veenwijk

LEERKANAAL / DE WOLLE BEATRIKSLUIS

VERVOLGWERKINGEN
TE PLANNEN IN 2024

Situatie overzicht

Maat 1: 1000

1:0

1:10

1:50

1:100

1:200

1:500

1:1000

1:2000

1:5000

1:10000

1:20000

1:50000

1:100000