GEGEVENS VERZOEK VERKLARING VAN GEEN BEDENKING (VVGB)

AANVRAGER

Mts. L.R.C.M. van Loenhout en N.A.J.M. Jansen
Hooglaarsestraat 2
4841 KV Prinsenbeek

LOCATIE BEDRIJF

Hooglaarsestraat 2
4841 KV Prinsenbeek

GEGEVENS VERZOEK VERKLARING VAN GEEN BEDENKING (VVGB)

Initiatieflocatie:	Hooglaarsestraat 2 4841 KV Prinsenbeek Kvk nummer: 20151510 Vestigingsnummer: 000003583090
Initiatiefnemer:	Mts. L.R.C.M. van Loenhout en N.A.J.M. Jansen Hooglaarsestraat 2 4841 KV Prinsenbeek 0625-562096 l.loenhout@casema.nl
Adviseur/contact:	FarmConsult Sluisstraat 24 7491 GA Delden farmconsult@forfarmers.eu KvK nummer: 08207868 Vestigingsnummer: 000016141881 **Opsteller** F. Heslenfeld tel. 0653-330180 e-mail frans.heslenfeld@forfarmers.eu
Datum:	03 februari 2017

Inhoudsopgave

INHOUDSOPGAVE 1
INLEIDING 2
BEDRIJFSOVERZICHT 3
AANVRAAGFORMULIER 4
AERIUS BEREKENINGEN 5
ONDERBOUWING BESTAANDE ACTIVITEIT 6
BESCHRIJVING OVERIGE EFFECTEN 7
TOETSING BELEIDSREGELS NOORD BRABANT 8
GEGEVENS BEOOGDE SITUATIE 9
MACHTIGING 10

Inleiding

Het bedrijf van fam. Van Loenhout is een rundveebedrijf met een kleine tak schapen aan de Hooglaarsestraat 2 te Prinsenbeek in de gemeente Breda.
Het bedrijf heeft op dit moment een melding in het kader van de Wet Milieubeheer van 20 maart 2002 Met het oog op actualisatie van de gemelde situatie en toekomst doet het bedrijf een nieuwe melding Activiteitenbesluit met de daarbij behorende aanvraag omgevingsvergunning Beperkte Milieutoets. Onderhavige bijlage bevat de informatie t.b.v. de v.v.g.b. in het kader van de Natuurbeschermingswet. aanvraag, wordt invulling gegeven aan de vergunningplicht, de

Bedrijfsoverzicht

Hieronder volgt een overzicht van de dieraantallen zoals deze waren vergund op 1 januari 2015 en de beoogde situatie.

Vigerende situatie 01-01-2015: Melding 26-03-2002

									Bedrijfstotaal	1146,50
Kolom A, B of C	nr stal	emissie punt	RAV code	diercategorie	omschrijving GL	PAS maatregel 1	% NH3 / dier	# dieren	kg NH3 / dier	totaal NH3
A	1		A 1.100	Melkkoeien	overige huisvestingssystemen	PAS 2015.08-02 (Beweiden ten minste 720 uur in een kalenderjaar)	0,05	66	12,35	815,1
A	1		A 3.100	Jongvee	overige huisvestingssystemen			61	4,4	268,4
A	2		K 2.100	paarden	paarden in opfok (jonger dan 3 jaar)			30	2,1	63

Aangevraagde situatie

								Bedrijfstotaal	1999,25
Kolom A, B of C	nr stal	emissie punt	RAV code	diercategorie	omschrijving GL	PAS maatregel 1	# dieren	kg NH3 / dier	totaal NH3
A	1		A 1.100	Melkkoeien	overige huisvestingssystemen	PAS 2015.08-02 (Beweiden ten minste 720 uur in een kalenderjaar)	125	12,35	1543,75
A	1		A 3.100	Jongvee	overige huisvestingssystemen		7	4,4	30,8
A	1		K 3.100	paarden	volwassen pony's (3 jaar en ouder)		2	3,1	6,2
A	2		A 3.100	Jongvee	overige huisvestingssystemen		60	4,4	264
A	3		A 3.100	Jongvee	overige huisvestingssystemen		20	4,4	88
A	3		B 1.100	schapen	overige huisvestingssystemen		51	0,7	35,7
A	iglo's		A 3.100	Jongvee	overige huisvestingssystemen		7	4,4	30,8

Aanvraagformulier

Hierna het aanvraagformulier "Aanvraag vergunning/ vvgb in het kader van de Natuurbeschermingswet 1998 (Nb-wet)".

Provincie Noord-Brabant

Omgevingsdienst Brabant Noord

Aanvraagformulier vergunning / vvgb Wet natuurbescherming – Bescherming van Natura 2000

Algemene aanwijzingen

- Per 1 januari 2017 dient u dit aanvraagformulier voor een vergunning als bedoeld in artikel 2.7, tweede lid, Wnb te gebruiken.
- Bij de beoordeling van de aanvraag zal ook paragraaf 1 van de Verordening natuurbescherming Noord-Brabant (hierna: Verordening natuurbescherming) worden betrokken. De gegevens over nieuwe stallen vanaf 25 mei 2010 dienen bij de aanvraag teworden aangeleverd.
- Voorzie tekeningen van een duidelijke legenda met verklaring van alle nummers, tekens en afkortingen.
- De gegevens die u invult, kunnen gebruikt worden voor de controle op de naleving van de subsidievoorwaarden van het Gemeenschappelijk landbouwbeleid (GLB).
- Stuur de ondertekende stukken bij voorkeur (beveiligd) digitaal via uw berichtenbox account[1] of per post aan:
  Het college van Gedeputeerde Staten van Noord-Brabant
  Per adres:
  Omgevingsdienst Brabant Noord
  Vergunningverlening Groene wetten
  Postbus 88
  5430 AB Cuijk
- of verzend (onbeveiligd) per e-mail naar info@odbn.nl
- Mogelijk blijkt dat uw verzoek niet bij het juiste bevoegde gezag is ingediend, dan zenden wij uw verzoek door naar het bevoegd gezag die bevoegd is om te beslissen op uw aanvraag.

Kruis aan wat voor uw aanvraag van toepassing is (meerdere opties mogelijk):

Is er ontwikkelingsruimte[2] in relatie tot stikstofdepositie op basis van de Programmatische Aanpak Stikstof nodig ten opzichte van de bestaande activiteit, vergunningvrije activiteit waarvoor melding is gedaan, of Wnb-vergunning voor het dichtstbijgelegen of hoogst belaste Natura 2000-gebied?

☐ Ja, betreft een prioritair project[3] (segment 1);
☒ Ja, verzoek toedelen vrije ruimte (segment 2);
☐ Nee.

Overige aspecten die van toepassing zijn:

☒ De stikstofdepositie van het project/andere handeling binnen een[4] Natura 2000-gebied (Pas gebied, niet-PAS gebied en/of buitenlands gebied) is voor stikstofgevoelige habitats (ook zijnde: leefgebieden van VR/HR-soorten) hoger dan de grenswaarde[5];
☐ Er zijn mogelijk negatieve effecten[6] niet zijnde verzurende/vermestende effecten als gevolg van stikstofdepositie;
☐ Voor wat betreft de bepaling van de ontwikkelingsruimte: is er sprake van een afname / gelijkblijvende stikstofdepositie voor de PAS-gebieden ten opzichte van de bestaande activiteit[7] of Nbwet-vergunning voor dichtstbijgelegen of hoogst belaste Natura 2000-gebied.

De aanvraag heeft betrekking op: (meerdere keuzes mogelijk)

☒ een agrarische inrichting, te weten:
  ☒ melkvee;
  ☐ vleesvee;
  ☐ pluimvee;
  ☐ varkens;
  ☐ geiten;
  ☒ schapen;
  ☐ pelsdieren;
  ☐ overig, namelijk
☐ mestbewerking/mestverwerking;
☐ infrastructurele werken;
☐ een industriële inrichting;
☐ natuurontwikkeling;
☐ overig, namelijk .

---

[1] Wenst u gebruik te maken van het recht op digitale afhandeling van uw aanvraag of melding? Vermeld dan de berichtenboxnaam van uw account bij vraag 1.1 .
[2] Op het moment dat de grenswaarde zoals bedoeld in artikel 2.12 Besluit natuurbescherming wordt overschreden is een vergunning nodig. Voor de toename van de nieuwe situatie ten opzichte van de bestaande activiteit / Nbwet-vergunde situatie is vervolgens ontwikkelingsruimte nodig (Regeling natuurbescherming, artikel 2.4, lid 5).
[3] Het project of andere handeling is in dit geval opgenomen op de lijst in de bijlage van de Regeling natuurbescherming.
[4] Zie art 2.12, eerste lid, sub a, ten eerste Besluit natuurbescherming.
[5] Grenswaarde zoals vastgelegd in artikel 2.12 Besluit natuurbescherming. Voor vogel- en habitatrichtlijnsoorten met leefgebieden buiten voor stikstofgevoelige habitattypen binnen PAS-gebieden, dienen de leefgebieden dan wel de rand van Natura 2000-gebied als rekenpunt te worden meegenomen in de AERIUS-berekening.
[6] Welke Natura 2000-gebieden liggen binnen de mogelijke invloedssfeer van de activiteit?
[7] Zoals vastgelegd in de Regeling natuurbescherming, artikel 2.4, lid 5.

Veehouderijen:

Indien uw aanvraag betrekking heeft op een veehouderij, dient rekening gehouden te worden met de vereisten uit paragraaf 1 van de Verordening natuurbescherming. Is de Verordening natuurbescherming van toepassing en voldoet de beoogde situatie en alle andere tussentijds vergunde situaties (in relatie tot nieuwe stallen) aan de Verordening natuurbescherming?

☒ Ja, vul de tabel in Bijlage 2 in en dien hiervoor de relevante gegevens in bij de aanvraag (bijvoorbeeld een bouwvergunning geldend op 24 mei 2010 in verband met overgangsrecht);
☐ Niet van toepassing, geen sprake van nieuwe stallen na 25 mei 2010;
☐ Nee. Welke stallen voldoen niet? Geef een toelichting:

Is op 25 mei 2010 voor één of meerdere nieuwe stal(len) in de beoogde situatie reeds een aanvraag voor een milieuvergunning, een melding krachtens een AMvB op basis van de Wet milieubeheer, een bouwvergunning, dan wel een Natuurbeschermingswetvergunning in behandeling genomen dan wel verleend? (artikel 22 verordening = overgangsbepaling)
☒ Ja, het betreft de stalnummer(s) (zie bijlage 2)
☐ Nee

Overige aspecten die van toepassing zijn:
☐ Reeds eerder heeft toetsing plaats gevonden aan de Verordening natuurbescherming door middel van een besluit op een melding/salderingsverzoek Verordening stikstof en Natura 2000 Noord Brabant (oud) dan wel brief op basis waarvan de melding voor kennisgeving is aangenomen of een weigering in verband met onvoldoende saldo, kenmerk: C / , datum ;
☐ Reeds eerder heeft toetsing plaats gevonden aan de Verordening natuurbescherming dan wel Verordening stikstof en Natura 2000 Noord Brabant (oud), naar aanleiding van een controle is vastgesteld dat de huidige situatie voldoet, kenmerk: , datum , controle uitgevoerd door naam organisatie;
☐ Besluit toepassen hardheidsclausule Verordening natuurbescherming dan wel Verordening stikstof en Natura 2000 Noord Brabant (oud) , kenmerk: , datum ;
☐ Nieuw gebouwde stal/gerenoveerde stal voldoet aan de overgangsbepalingen van de Verordening natuurbescherming (aanleveren bewijsmiddelen);

NB. Vanaf 2028 dient het bedrijf gemiddeld te voldoen aan bijlage 2 van de Verordening natuurbescherming.

1 Algemene (project) gegevens

1.1 Aanvrager[8]

Bedrijf:
Mts. L.R.C.M. van Loenhout en N.A.J.M. Jansen

Naam voorletter(s):
Mts. van Loenhout

Adres (straat, huisnummer, postcode en plaats):
Hooglaarsestraat 2, 4841 KV Prinsenbeek

Telefoonnummer: 0625-562096	Berichtenbox naam[9]: e-mailadres: l.loenhout@casema.nl
BSN-nummer:	20151510

1.2 Contactpersoon (indien van toepassing)

Naam en adres (straat, huisnummer, postcode en plaats):
F. heslenfeld (FarmConsult / ForFarmers)
Sluisstraat 24, 7491 GA Delden

Telefoonnummer: 0653-330180	e-mailadres: frans.heslenfeld@forfarmers.eu

1.3 Locatie van het door u voorgenomen project of de door u voorgenomen handeling:

Naam en adres (straat, huisnummer, postcode, plaats en gemeente)/omschrijving locatie (indien locatie niet gekoppeld is aan een huisadres):
Hooglaarsestraat 2, 4841 KV Prinsenbeek

Kadastrale gegevens:
Gem. Breda, sectie H, nrs. 300, 3287

Afstand tot dichtstbijzijnde Natura 2000-gebied (afstand + naam gebied):
10.500 meter Hollands Diep

1.4 Beschrijving van het voorgenomen project/ de andere handeling:

Heeft de aanvraag betrekking op:

☒ Een uitbreiding of wijziging van een bestaande activiteit of andersoortige activiteiten
☐ Een oprichting van een bedrijf of andersoortige activiteiten (nieuwe activiteit)
☐ Een bestaande situatie vastleggen

Beschrijving (aard en omvang):
De actuele situatie van veebezetting wordt vastgelegd. De gebouwen veranderen niet. Er komen iglo's en stal 3 wordt in gebruik genomen voor jongvee en schapen.

[8] Vul hier de gegevens in van degene op wiens de naam de vergunning moet komen: naam bedrijf met vermelding van rechtspersoonlijkheid (maatschap, VOF, BV etc) of particulier.
[9] Wenst u gebruik te maken van het recht op digitale afhandeling van uw aanvraag of melding? Vermeld hier dan de berichtenboxnaam van uw account bij Antwoord voor bedrijven

1.5 Heeft de vergunningaanvraag betrekking op een activiteit van tijdelijke aard?

☐ Ja, geef onderstaand de periode aan waarvoor de vergunning wordt aangevraagd:

☒ Nee

1.6 Is voor het bedrijf al eerder een Wnb-vergunning verleend[10] of is eerder een melding onder de PAS ingediend?

☐ Ja, voorafgaand aan de PAS is een Wnb-vergunning /-vvgb verleend met kenmerk ;
☐ Ja, onder de PAS is een Wnb-vergunning / -vvgb verleend met kenmerk ;
☐ Ja, onder de PAS is/zijn voor het vergunningsvrije project een melding(en) ingediend met kenmerk AERIUS kenmerk meldingsbevestiging(en);
☒ Nee.

[10] Dat kan zijn een vergunning ex artikel 2.7, tweede lid Wnb, omgevingsvergunning als bedoeld in artikel 2.2aa, onderdeel a, van het Besluit omgevingsrecht of beheerplan waarin project/handeling is vrijgesteld van vergunningplicht ex artikel 2. 7, tweede lid, Wnb . Het volstaat als toestemming is verleend voor stikstofdepositie op het meest nabijgelegen Natura 2000-gebied of het Natura 2000-gebied waarop de depositie het hoogst is (Toelichting Regeling natuurbescherming, paragraaf 9).

2 Mogelijke effecten als gevolg van stikstofdepositie[11] op Natura 2000-gebieden

2.1 Maak, in geval stikstofemissie aan de orde is, een berekening van de stikstofdepositie middels AERIUS Calculator van de beoogde situatie en mogelijk van het projecteffect.[12] Voeg deze berekening(-en) als bijlage toe (zie Bijlage 1).

Indien eerder een Wnb-vergunning is verleend is deze relevant voor het bepalen van het projecteffect. Dat deel dat namelijk niet conform de verleende vergunning is gerealiseerd of uitgevoerd of gewijzigd wordt uitgevoerd of gerenoveerd kan onderdeel zijn van het voorgenomen project. De onderdelen van het voorgenomen project die wijzigen of een uitbreiding zijn ten opzichte van een eerdere vergunning vallen onder het 'projecteffect'[13].

Geef aan of en waar de grenswaarde[14] in relatie tot stikstofdepositie wordt overschreden:

☒ Ja, op voor stikstof gevoelige habitats (ook zijnde: leefgebieden van VR/HR-soorten) binnen een Natura 2000-gebied (Pas gebied, niet-PAS gebied en/of buitenlands gebied);

☐ Nee, de grenswaarden wordt op geen enkel Natura 2000-gebied (Pas gebied, niet-PAS gebied en/of buitenlands gebied) overschreden. Geef het kenmerk van de bevestiging van de ingediende melding: AERIUS kenmerk meldingsbevestiging(en), danwel de berekening van het drempelwaarde van het project/de andere handeling.

2.2 Is er ontwikkelingsruimte nodig voor een toename van stikstofdepositie?

☒ Ja
☐ Nee

Maak hiervoor een berekening met AERIUS Calculator van de uitgangssituatie en beoogde situatie. Voeg deze bij de aanvraag.
De Regeling natuurbescherming (artikel 2.4, lid 5 en 7) bepaalt dat de toename van stikstofdepositie wordt bepaald ten opzichte van een eerdere Wnb-vergunning dan wel de bestaande activiteit en de daarbij behorende stikstofdepositie[15] die ten hoogste feitelijk door die bestaande activiteit werd veroorzaakt in de periode 1 januari 2012 – 31 december 2014. Voeg hiervoor een kopie van de milieuvergunning en de bewijsmiddelen[16] toe over de bestaande activiteit (gericht op emissiegegevens).

Voeg voor de beoogde situatie minimaal een plattegrondtekening en systeembeschrijving bij.

---

[11] Onder stikstof wordt in dit aanvraagformulier zowel ammoniak (NH3) als stikstofoxiden (NOx) bedoeld.
[12] AERIUS is het wettelijk voorgeschreven rekenmodel. Voor meer info www.aerius.nl
[13] Zie voor uitleg bepalen projecteffect: http://pas.bij12.nl/content/projecteffect
[14] Naast de grenswaarde in relatie tot stikstofdepositie geldt er een grenswaarde in relatie tot afstand voor hoofd(vaar)wegen (Besluit natuurbescherming, artikel 2.12, lid 1, sub a, onder 2), zie ook voor een actueel overzicht van verlaagde grenswaarden: http://pas.bij12.nl/content/mededeling-over-de-ruimte-voor-meldingen
[15] Betreft de stikstofdepositie die in de periode van 1 januari 2012 tot en met 31 december 2014 ten hoogste werd veroorzaakt als gevolg van hetgeen daadwerkelijk plaatsvond binnen de kaders van een op 1 januari 2015 geldende omgevingsvergunning of vergunning of melding krachtens de Wet milieubeheer of Hinderwet (Regeling natuurbescherming , artikel 2.4, lid 7).
[16] zie hiervoor ook extra informatie over mogelijke bewijsmiddelen op http://pas.bij12.nl/content/uitgangssituatie-en-feitelijk-gebruik

3 Mogelijke overige effecten Natura 2000

3.1 Zijn er mogelijk overige effecten in relatie tot Natura 2000-gebieden aan de orde?

☐ Ja, voeg een Passende beoordeling[17] of Verslechteringstoets bij
☒ Nee

Geef in een bijlage (Passende beoordeling/ Verslechteringstoets) bij de aanvraag aan welke mogelijke effecten het project heeft voor het gebied/de gebieden, en bij welke natuurwaarden (soorten, habitats, enzovoorts) van het gebied deze effecten spelen. Houdt hierbij rekening met cumulatie[18] en geef aan in hoeverre mitigatie[19] mogelijk en aan de orde is.

Daarbij gaat het voor wat betreft Natura 2000 om:

- verslechtering van de kwaliteit van de kwalificerende natuurlijke habitats en/of de habitats van soorten in het gebied;
- significant verstorende effecten op kwalificerende soorten in het gebied.

De kwalificerende kenmerken, soorten en habitattypen, en de daarvoor geldende instandhoudingsdoelstellingen zijn onder meer te vinden in het aanwijzingsbesluit van het gebied (zie http://www.synbiosys.alterra.nl/natura2000/gebiedendatabase.aspx?subj=n2k&groep=11)

Bij het beschrijven van de effecten van het project, kunt u de mogelijke effecten het beste in kaart brengen door middel van een kruistabel waarin de natuurwaarden worden afgezet tegen de mogelijke significante verstorende effecten en de mogelijke verslechterende effecten van het project. U kunt daarbij gebruik maken van de effectenindicator op de site van het Rijk (http://www.synbiosys.alterra.nl/natura2000/effectenindicator.aspx?subj=effectenmatrix).

Maak hierbij onderscheid tussen de aanlegfase en de gebruiksfase (indien relevant).
Benoem de aspecten waardoor het project effect kan hebben op kwalificerende soorten en habitattypen.
Besteed in elk geval aandacht aan:

- **verlies aan omvang van het beschermde gebied (areaalbeslag);**
- **versnippering van het beschermde gebied;**
- **grondwaterkwaliteit en -kwantiteit (bijvoorbeeld wijziging grondwaterstanden of -stromen);**
- **oppervlaktewaterkwaliteit en -kwantiteit (bijvoorbeeld opzetten peil of juist peilverlagingen);**
- **bedrijfsmatig houden van dieren in relatie tot verzuring;**
- **luchtverontreiniging;**
- **verstoring als gevolg van verkeersbewegingen (parkeren, (toename) recreatiedruk enzovoorts);**
- **geluidsbelasting;**
- **verlichtingaantasting duisternis;**
- **werktijden, uitvoeringstijden (dagelijks, seizoensgebonden enzovoorts);**
- **gebruik van apparatuur (bulldozers, kranen, vrachtwagens, andere machines enzovoorts);**
- **ontgrondingen, egalisering of andere bodemberoerende activiteiten;**
- **uiterlijk/fysieke omvang van het project en landschappelijke inpassing.**

[17] Een passende beoordeling bevat in ieder geval een uitgebreide analyse van de (mogelijk) significante effecten op elk van de relevante soorten en/of habitattypen van het Natura 2000-gebied/de Natura 2000-gebieden (ook buitenlandse gebieden), en een uiteindelijke beoordeling van de significantie van elk van de geïdentificeerde effecten. Indien in de Passende beoordeling niet is verzekerd dat de natuurlijke kenmerken van het Natura 2000-gebied niet worden aangetast, voegt u een ADC-toets toe. Daarbij moet u aantonen:
A. dat er geen (reële) alternatieven zijn voor het project (zoals het uitvoeren van het project op een andere locatie, op een alternatieve wijze of in een alternatieve omvang); B. dat er sprake is van een dwingende reden van groot openbaar belang van het project; C. welke compenserende maatregelen kunnen worden getroffen voor de natuurwaarden die verloren gaan door het project.
[18] Bij een inschatting van de eventuele cumulatieve effecten zal (alleen) worden uitgegaan van overige projecten en plannen binnen of nabij het betreffende gebied waarover een formeel besluit is genomen (qua realisatie en toelaatbaarheid hiervan onder de toepasselijke wettelijke regimes).
[19] Mitigerende maatregelen kunnen ofwel door u zelf meegenomen worden binnen de opzet van uw project, dan wel expliciet worden opgelegd via voorschriften en of beperkingen verbonden aan de vergunning. Maak in uw aanvraag onderscheid in aanlegfase en gebruiksfase (indien relevant). Geef aan op welke wijze deze maatregelen de effecten op kwalificerende soorten of habitats verminderen.

4 Voorwaarden en verplichtingen bij de aanvraag van een vergunning ex artikel 2.7, tweede lid, Wnb

De aanvrager verklaart dat hij/zij:

4.1 **ermee bekend is dat bij wijziging in de omstandigheden die van belang zijn bij de beoordeling van de vergunningaanvraag, dit zo spoedig mogelijk dient te worden doorgegeven aan de ODBN , onder vermelding van het kenmerk waaronder de aanvraag in behandeling is;**

4.2 **alle gewenste inlichtingen met betrekking tot de voor de beoordeling en controle benodigde gegevens terstond en naar waarheid zal verstrekken aan de met behandeling en controle van de aanvraag en vergunning belaste ambtenaren;**

4.3 **ermee bekend is dat de vergunning onverwijld wordt ingetrokken indien hij/zij één of meer uit zijn/haar vergunning voortvloeiende verplichtingen niet nakomt, dan wel in het kader van de aanvraag van deze vergunning onjuiste gegevens heeft verstrekt. Voorts kan de vergunning worden gewijzigd of ingetrokken als de omstandigheden zodanig zijn gewijzigd dat de vergunning niet verleend zou zijn als deze omstandigheden aanwezig waren geweest op het tijdstip waarop de vergunning is verleend;**

4.4 **alle gegevens naar waarheid heeft verstrekt;**

4.5 **ermee bekend is dat hij/zij ingevolge de Legesverordening Noord-Brabant 2012 leges verschuldigd is. De Legesverordening is te vinden op de provinciale website onder 'Regelingen'. De leges zullen worden geïnd na afloop van de procedure.**

Ondertekening

Datum:	Naam ondertekenaar:	Hoedanigheid:
03-02-2017	F. Heslenfeld	Gemachtigde namens FarmConsult / ForFarmers

Handtekening:

Let op: de ondertekening moet plaatsvinden door de aanvrager. Als iemand anders de aanvraag ondertekent, moet er een ondertekende machtiging worden toegevoegd, waaruit blijkt dat de aanvrager de contactpersoon gemachtigd heeft om de aanvraag in zijn naam te doen.

Nadere informatie over de PAS, gebiedsanalyses en stikstofdepositieberekeningen middels AERIUS is te vinden op de landelijke websites http://pas.natura2000.nl, http://pas.bij12.nl en www.aerius.nl

Op de website van de Rijksoverheid (http://www.rijksoverheid.nl/onderwerpen/natuur-en-biodiversiteit/natura-2000) vindt u informatie over alle beschermde soorten, habitattypen en gebieden, met kaarten en besluiten en alle publicaties en hulpmiddelen van het ministerie van Economische Zaken zoals brochures, effectenindicator, (ontwerp)aanwijzingsbesluiten, handreikingen en vraag-en-antwoorddocumenten.

Algemene informatie over en toelichting op het provinciale beleid, provinciale besluiten en de 9 (concept)beheerplannen waar de provincie trekker voor is, vindt u op de website www.brabant.nl/natuurbeschermingswet, www.brabant.nl/pas en www.brabant.nl/natura2000. Besluiten zijn terug te vinden op http://www.brabant.nl/loket/verleende-vergunningen.aspx.

Informatie rondom vergunningverlening op basis van de Wet natuurbescherming is te vinden op de website van de ODBN http://www.odbn.nl/vergunningen/groene-wetgeving/natuurbeschermingswet. Als u een nadere toelichting wenst, kunt u contact opnemen met één van de medewerkers van de team provincie – Groene Wetten van de ODBN, telefoonnummer 0485-729189, of een e-mail sturen aan info@odbn.nl.

BIJLAGE 1. Bij te voegen gegevens zoals benoemd in dit aanvraagformulier

Geef aan welke van de onderstaande gegevens zijn bijgevoegd:

☐ Bewijsmiddelen ter onderbouwing van de nieuwe stallen Verordening Natuurbescherming (bijv. omgevingsvergunning(en) onderdeel milieu, onderdeel bouwen, incl. plattegrondtekening(en))

☒ AERIUS berekening van de referentie situatie en de situatie conform de milieutoestemming op 01-01-2015.

☒ AERIUS berekening van de beoogde situatie en/of projecteffect (vraag 2.1) (inclusief onderbouwing invoergegevens). Indien aan de orde, geef het kenmerk van de bevestiging van de ingediende melding; zie situatie 2 in verschilberekening referentie / beoogd.

☒ AERIUS berekening van de benodigde ontwikkelingsruimte (inclusief onderbouwing invoergegevens). De uitgangssituatie (Wnb-vergunning danwel bestaande activiteit) en de beoogde situatie (vraag 2.2) zijn hiervoor van belang

☒ Voor de beoogde situatie (vraag 2.2) minimaal een plattegrondtekening en systeembeschrijving

Bewijsmiddelen voor bestaande activiteit (vraag 2.2);

☒ Vergunning of melding op basis van Hinderwet, Wet milieubeheer of Wabo geldend op 1 jan. 2015

☒ Onderbouwing hoogste feitelijk uitgestoten stikstofemissie (emissiegegevens) in de periode 1 januari 2012 en 31 december 2014. Voor toelichting en voorbeelden van bewijsmiddelen, zie website BIJ12 http://pas.bij12.nl/content/uitgangssituatie-en-feitelijk-gebruik

☐ Passende beoordeling of Verslechteringstoets (vraag 3.1)

☒ Machtigingsformulier (ondertekening onderdeel 4)

BIJLAGE 2. Tabel in relatie tot Verordening Natuurbescherming

Vul voor veehouderijen onderstaande tabel in:

Tabel 1. Totale beoogde situatie

Stal nr.	Nieuwe stal?[20] (J/N)	Stalsysteem (Rav-code)	Diercategorie	Aantal dieren	Emissiefactor per dier (kg NH_3/jr.)	Emissie totaal (kg NH_3/jr.)
1	N	A 1.100	melkkoeien	125	12,35	1543,75
1	N	A 3.100	Jongvee	7	4,4	30,8
1	N	K 3.100	Pony's	2	3,1	6,2
2	N	A 3.100	Jongvee	60	4,4	264,0
3	J	A 3.100	Jongvee	20	4,4	88,0
3	J	B 1.100	Schapen	51	0,7	35,7
Iglo's	J	A 3.100	Jongvee	7	4,4	30,8
					Totaal:	**1999,25**

[20] Nieuwe stal (zoals gedefinieerd in de Verordening natuur);

a) een opgericht of gerenoveerd dierenverblijf, 1° waarvoor op of na 25 mei 2010 een omgevingsvergunning onderdeel bouwen vereist is en door de oprichting of renovatie een wijziging plaatsvindt van het huisvestingsssysteem uit de dan geldende Rav-lijst of 2° waarbij sprake is van het aanleggen, aankoppelen of installeren van één of meer van de in de bijlage 1 Verordening) opgenomen lijst met systemen voorzover het aankoppelen of installeren van deze systemen betrekking heeft op de emissiereductie van stikstof;

b) een nieuwe opgericht verplaatsbaar dierenverblijf, of

c) een gebouw dat in de beoogde situatie als dierenverblijf wordt ingericht.

Deze nieuwe stallen dienen gemiddeld in de beoogde situatie minimaal te voldoen aan de eisen gesteld in bijlage 2 van deze verordening, tenzij deze vallen onder het overgangsrecht (artikel 6.2).

AERIUS BEREKENINGEN

Onderbouwing Emissiepunten

Hierna een onderbouwing van de in de AERIUS berekeningen gehanteerde emissiepunthoogtes. In onderstaande tabel staat aangegeven wat de emissiepunthoogte per stal is en hoe deze hoogte tot stand is gekomen.

Stal nummer	ventilatie	emissiepunt hoogte	Omschrijving ventilatie	Meting
1	Natuurlijk	7,5 m	Venturi nok	nokhoogte
2	Natuurlijk	4,0 m	Opening openfrontstal	Frontopening
3	Natuurlijk	2,0 m	Ventilatie via deuren	Midden deurhoogte
Iglo's	Natuurlijk	1,5	Opening iglo	Open zijde

Aerius berekening verschil referentie situatie (sit. 1) en situatie milieutoestemming 01-01-2015 (sit. 2)

De referentie situatie is conform art. art. 2.4 lid 7 van de regeling Natuurbescherming bepaald. Daartoe is er een separaat ingediende Aerius berekening opgesteld van de referentie situatie (sit. 1) en situatie volgens de milieutoestemming vigerend 01-01-2015 (sit. 2). Die laat zien dat de depositie van de bepaalde referentiesituatie gelijk of lager is als die van de situatie conform de betreffende milieutoestemming.

Aerius berekening verschil feitelijke situatie en aangevraagde situatie

De berekening van het verschil tussen de feitelijke situatie en beoogde situatie is voor verdere verwerking als separate bijlage bijgevoegd. In deze berekening geeft situatie 2 de beoogde situatie weer.
Het verschil in deze berekening geeft de benodigde ontwikkelruimte weer.

Onderbouwing bestaande activiteit

Hierna een onderbouwing van de feitelijke situatie voor de uitgangspunten van de Aerius berekeningen. Achtereenvolgens zijn ingevoegd:

1. De bepaling van de referentie
2. Onderbouwing feitelijke situatie: de gecombineerde opgave van 2012
3. Vergunning WM geldend op 1 januari 2015; de melding van 26-03-2002

Bepaling referentie

Bedrijf: Mts. van Loenhout - Jansen
Hooglaarsestraat 2
Prinsenbeek

code	factor
A 1.100	12,35
A 3.100	4,4
A 4.100	3,5
K 3.100	3,1
A 7.100	6,2
B 1.100	0,7
K 2.100	2,1

Gecombineerde opgaven

	A 1.100	A 3.100	A 4.100	K 3.100	A 7.100	B 1.100	K 2.100	totaal emissie NH3
2012	**89**	**92**	**1**	**4**	**10**			**1581,85**
2013	93	81		2	7			1554,55
2014	93	79	1	2	11			1574,05
Laatst verleende WM toestemming:		AMvB	26-03-2002					
	66	61					30	1146,5
referentiesit PAS	**70**	**46**	**1**	**4**	**10**			**1144,8**
beoogde situatie	125	94		2		51		1999,25

Landbouwtelling

Jaar: 2012 (nieuw jaar opgeven)

Relatienummer: **201439363**

Aanmaakdatum: 11-11-2016

KvK-nummer: 20151510

Mts. L.R.C.M. van Loenhout en N.A.J.M. Jansen
Hooglaarsestraat 2
4841 KV PRINSENBEEK

Landbouwtellinggegevens: 2012

BEDRIJFSHOOFD/ BEDRIJFSLEIDER

GEBOORTEJAAR BEDRIJFSHOOFD(MEEST VERANTWOORDELIJK)	1959	JAAR
GESLACHT BEDRIJFSHOOFD (MEEST VERANTWOORDELIJK)	man	
ARBEIDSTIJD BEDRIJFSHOOFD (MEEST VERANTWOORDELIJK)	38 uur of meer	

MEEWERKENDE PERSONEN

MEEW FAM MEER DAN 38 UUR/WEEK (MAN) INCL PARTNER	1	AANT
MEEW FAM MEER DAN 38 UUR/WEEK (VROUW) INCL PARTNER	1	AANT
TOT ARBEIDSTIJD NIET-DOOR BEDRIJF TEWERKGEST PERS	30	DAGEN

RUNDVEE

FOKJONGVEE JONGER DAN 1 JAAR VROUWELIJK	51	STUKS
FOKJONGVEE JONGER DAN 1 JAAR MANNELIJK	1	STUKS
FOKJONGVEE 1 TOT 2 JAAR VROUWELIJK	41	STUKS

FOKJONGVEE 2 JAAR OF OUDER VRL (NOG NOOIT GEKALFD)	10	STUKS
MELK- EN KALFKOEIEN	89	STUKS
TOTAAL RUNDVEE	192	STUKS

PAARDEN EN PONYS

PONY'S JONGER DAN 3 JR. STOKMAAT KLEINER DAN 1.57M	4	STUKS
TOTAAL AANTAL PAARDEN PONYS EN EZELS	4	AANT.

DIERVOEDER

TOEVOEGINGSMIDDELEN VIA DRINKWATER	nee
VOER MENGEN MET VOEDER EN TOEVOEGINGSMIDDELEN	nee

BEDRIJFSINDELING

TOTAAL GEWASPERCELEN	8012	ARE
TOTALE BEDRIJFSOPPERVLAKTE	8162	ARE
OVERIGE GRONDEN: (BIJV.ERF,GEBOUWEN,SLOTEN)	150	ARE

OVZ GEWASPERCELEN

VEZELHENNEP	250	ARE
SNIJMAIS	1437	ARE
BLIJVEND GRASLAND	1076	ARE
TIJDELIJK GRASLAND	3088	ARE
NATUURLIJK GRASLAND	2161	ARE

BEDRIJFSOPVOLGING

BEDRIJFSOPVOLGERS VAN 16 JAAR OF OUDER	ja

VERKOOP AGRARISCHE PRODUCTEN		
AGRARISCHE PRODUCTIE OP BEDRIJF	ja	
GEBRUIKSRECHT GROND		
CULTUURGROND EIGENDOM (EXCL. GLASTUINBOUW)	3945	ARE
CULTUURGROND REGULIERE PACHT (EXCL. GLASTUINBOUW)	417	ARE
CULTUURGR.OVERIGE EXPL.VORMEN(EXCL. GLASTUINBOUW)	300	ARE
NATUURPACHT:RESERVAATS/BEHEERS (EXCL.GLASTUINBOUW)	2161	ARE
CULTUURGR.GELIB.PACHT <= 6 JAAR EXCL GLASTUINBOUW	1189	ARE
HUISVESTING		
JONGVEE 1 JAAR OF OUDER GRUPSTAL DRIJF/VASTE MEST	27	AANT.
JONGVEE>=1 JR TR. LIGBOXENSTAL DRIJF/VASTE MEST	24	AANT.
MELK/KALFKOEIEN TRAD. LIGBOX.STAL DRIJF/VASTE MEST	89	AANT.
TOTAAL DIERPLAATSEN MET DRIJF/VASTE MEST RUNDVEE	140	AANT.
TOTAAL DIERPLAATSEN JONGVEE JONGER DAN 1 JAAR	52	AANT
TOTAAL DIERPLAATSEN RUNDVEE	192	AANT
TOT.DIERPL.JONGVEE < 1 JAAR WAARVAN MET VASTE MEST	52	AANT
TOTAAL DIERPLAATSEN RUNDVEE WAARVAN MET VASTE MEST	52	AANT
DIERPL. TRAD. LIGBOXENSTAL JONGVEE 1 JAAR OF OUDER	24	AANT
JONGVEE 1 JAAR OF OUDER GRUPSTAL	27	AANT
MELK EN /KALFKOEIEN TRADITIONELE LIGBOXENSTAL	89	AANT

BEWEIDING

BEWEIDING ANDERE DIEREN DAN JONGVEE RUND. <2JR	ja	
AANT. MELKGEV. MELKKOEIEN BEPERKT GEWEID	85	AANT.
AANT. WEKEN MELKGEV. MELKKOEIEN BEPERKT GEWEID	20	AANT.
GRASL.MET BEWEIDING OVER PERIODE JAN. T/M DEC.	ja	
AANTAL WEKEN VRL. JONGVEE < 1 JAAR GEWEID	20	AANT.
AANTAL WEKEN VRL. JONGVEE > 1 JAAR GEWEID	25	AANT.
BEWEIDING: WEIDESEIZOEN VROUWLIJK JONGVEE	ja	

EXCRETIE

EXCRETIE MELKVEE 2011	Ja	

MESTBE(VER)WERKING

MESTBE(VER)WERKING	Nee	

DRAINAGE

TOTALE BEDRIJFSOPPERVLAKTE BUISDRAINAGE	5800	ARE
GEMIDDELDE DIEPTE BUISDRAINAGE T.O.V. MAAIVELD	60	CM
FUNCTIONEREN BUISDRAINAGE	goed	
TOTAAL GRASLAND MET MAAIVELDGREPPELS	1200	ARE
TOT. GRASL. MAAIVELDGREPPELS AANV. OP BUISDRAINGE	1500	ARE

Toelichting

Toelichting

BREDA
RME200204471
26 MAART 2002
-1.777
mB

Meldingsformulier
Besluit Melkrundveehouderijen Milieubeheer

VROM 19359/196

Meldingsformulier

melkrundveehouderijen milieubeheer

Burgemeester en wethouders van de gemeente

Besluit

Aan:

- Streepje is: hier invullen wat gevraagd wordt
O Aankruisen wat van toepassing is

1. Naam - Ohr L.C.R.M. van Loenhout
Adres en telefoonnummer - Hoogloonseweg 2 076-5411230
Postcode en plaats - 4841 KV Prinsenbeek

2. Geeft kennis van het

O oprichten van een melkrundveehouderij*)
voorgenomen tijdstip van inwerkingtreding van de melkrundveehouderij:
-

O uitbreiden of wijzigingen van een melkrundveehouderij*), dan wel het veranderen van de werking daarvan.
Voorgenomen tijdstip waarop de uitbreiding; wijziging of verandering in werking wordt gebracht, dan wel de werking wordt veranderd:
-

Ø van toepassing worden van het Besluit melkrundveehouderijen milieubeheer op een reeds opgerichte melkrundveehouderij*).

3. Plaats waar de melkrundveehouderij is of zal worden gevestigd

Adres en telefoonnummer - Hoogloonseweg 2 076-5411230
postcode en gemeente - 4841 KV Breda

4. Gegevens met betrekking tot het van toepassing zijn van het besluit (lees eerst de toelichting bij deze rubriek)

4.1	Worden meer dan 50 mestvarkeneenheden gehouden. 50 schapen gedurende de aflamperiode niet meegerekend?	O ja	Ø nee
4.2	Worden meer dan 50 geiten gehouden?	O ja	Ø nee
4.3	Worden pelsdieren bedrijfsmatig gehouden?	O ja	Ø nee
4.4	Worden meer dan 50 konijnenvoedsters gehouden?	O ja	Ø nee
4.5	Worden meer dan 100 stuks melkrundvee gehouden?	O ja	Ø nee
4.6	Wordt dunne mest opgeslagen in:		
	a. bassins met een groter oppervlak dan 750 m^2	O ja	Ø nee
	b. bassins met een grotere inhoud dan 2500 m^3	O ja	Ø nee
	c. bassins waarin wordt belucht of geforceerd gegist	O ja	Ø nee
4.7	Zijn andere nitraathoudende kunstmeststoffen aanwezig dan die van de klasse C?	O ja	Ø nee
4.8	Zijn meer dan 400 kg bestrijdingsmiddelen aanwezig?	O ja	Ø nee
4.9	Wordt elektriciteit voor elektrische installaties betrokken van andere bronnen dan het openbare elektriciteitsnet?	O ja	Ø nee
4.10	Wordt in de inrichting een andere brandstof dan gas, gasolie of lichte stookolie voor ruimteverwarming of warmwatervoorziening gebruikt?	O ja	Ø nee
4.11	Is propaan aanwezig in een stationair reservoir waarop het Besluit opslag propaan Hinderwet NIET van toepassing is?	O ja	Ø nee
4.12	a. Is een ondergrondse tank voor de opslag van gasolie en lichte stookolie van een ander materiaal dan staal gemaakt?	O ja	Ø nee
	b. Is een ondergrondse tank voor gasolie en lichte stookolie onder een gebouw gelegen?	O ja	Ø nee
	c. Bedraagt de ondergrondse opslag van gasolie en lichte stookolie meer dan 20.000 liter?	O ja	Ø nee
4.13	Worden K1- of K2-vloeistoffen in ondergrondse of bovengrondse tanks opgeslagen?	O ja	Ø nee
4.14	Bedraagt de bovengrondse opslag van gasolie en lichte stookolie meer dan 5000 liter?	O ja	Ø nee
4.15	Worden motorbrandstoffen aan derden afgeleverd?	O ja	Ø nee
4.16	Is i.v.m. de ligging van een mestbassin een vergunning vereist? (zie toelichting)	O ja	Ø nee
4.17	Is i.v.m. de ligging van de inrichting ten opzichte van stankgevoelige objecten een vergunning vereist? (zie toelichting)	O ja	Ø nee
4.18	Is i.v.m. de ligging van de inrichting ten opzichte van voor verzuring gevoelige gebieden een vergunning vereist? (zie toelichting)	O ja	Ø nee

Indien één van de bovenstaande vragen met JA is beantwoord, is voor de melkrundveehouderij een vergunning vereist. Indien u nog geen vergunning heeft, dient u deze zo snel mogelijk aan te vragen.

5. Nadere gegevens: zie bijlage

Datum 20-03-02

Handtekening

*) Voor een melkrundveehouderij geldt ondermeer dat deze tot een krachtens artikel 1.1, derde lid, van de Wet milieubeheer aangewezen categorie behoort en uitsluitend of in hoofdzaak bestemd is voor het bedrijfsmatig houden van melkrundvee.

Gemeente Breda

Dienst Ruimtelijke Ontwikkeling,
Milieu en Economische Zaken
Milieu

Correspondentieadres
Postbus 3920
4800 DX Breda

Stadskantoor
Claudius Prinsenlaan 10
Telefoon (076) 529 38 00
Fax (076) 529 45 55
E-mail: gemeentebreda@breda.nl
Vanaf Breda CS: 10 minuten lopen,
Buslijnen: 2, 8, 9, 10, 11, 131, 401

Dhr.L.C.R.M. van Loenhout
Hooglaarsestraat 2
4841 KV PRINSENBEEK

Uw brief

Datum
2 april 2002

Ons kenmerk
RME200246 16

Onderwerp
Ontvangstbevestiging
Meldingsformulier
Hooglaarsestraat 2

Informatie
5294479 E. Lap

Bijlagen

Geachte heer/mevrouw,

Hierbij bevestig ik de ontvangst op 26 maart 2002 van uw meldingsformulier ingevolge het "Besluit melkrundveehouderij milieubeheer" voor uw bedrijf, gelegen aan bovengenoemd adres.

Hoogachtend,
burgemeester en wethouders van Breda,
namens dezen,

Teamleider van de afdeling Milieuzorg Bedrijven.

Gemeente Breda

Dienst Ruimtelijke Ontwikkeling,
Milieu en Economische Zaken
Milieu

Correspondentieadres
Postbus 3920
4800 DX Breda

Stadskantoor
Claudius Prinsenlaan 10
Telefoon (076) 529 38 00
Fax (076) 529 45 55
E-mail: gemeentebreda@breda.nl
Vanaf Breda CS: 10 minuten lopen,
Buslijnen: 2, 8, 9, 10, 11, 131, 401

Dhr.L.C.R.M. van Loenhout
Hooglaarsestraat 2
4841 KV PRINSENBEEK

Uw brief

Datum
4 april 2002

Ons kenmerk
RME200247 10

Onderwerp
Akkoord melding
Hooglaarsestraat 2

Informatie
5294479 E. Lap

Bijlagen

Geachte heer/mevrouw Van Loenhout,

Op 26 maart 2002 heb ik het door u ingediende meldingsformulier Besluit melkrundveehouderij milieubeheer ontvangen. Uit de door u verstrekte gegevens blijkt dat uw bedrijf kan vallen onder de werkingssfeer van voornoemd besluit.

Indien bij een toekomstig bedrijfsbezoek blijkt dat uw bedrijf daadwerkelijk onder de werking van voornoemd Besluit valt, behoeft u geen vergunning krachtens de Wet milieubeheer aan te vragen. U dient te voldoen aan de algemene voorschriften verbonden aan het Besluit. Deze voorschriften zijn reeds in uw bezit. De naleving van de voorschriften zal periodiek gecontroleerd worden.
Uw melding zal op 10 april 2002 in het Stadsblad worden gepubliceerd.

Voor meer informatie of vragen kunt u contact opnemen met de behandelend ambtenaar genoemd in de aanhef van deze brief.

Hoogachtend,
burgemeester en wethouders voornoemd,
namens dezen,
het hoofd van de afdeling Milieuzorg Bedrijven,

G. Boonk.

Stadsblad 10-4-2002

Meldingen artikel 8.40 Wet milieubeheer

Bedrijf : Ooperon BV
Adres : Mijkenbroek ong.
Besluit : Opslag en transport milieubeheer
Datum ontvangst : 8 januari 2002
Aard melding : nieuwvestiging

Bedrijf : Mezz Concerts & Dance
Adres : Keizerstraat 101
Besluit : Horeca-, sport- en recreatie-inrichtingen milieubeheer
Datum ontvangst : 8 februari 2002
Aard melding : nieuwvestiging

Bedrijf : Alcion Holland BV
Adres : Hazeldonk ong
Besluit : Woon- en verblijfsgebouwen milieubeheer
Datum ontvangst : 26 februari 2002
A melding : nieuwvestiging

Bedrijf : BTN (Bouw Techniek Nederland)
Adres : Charles Petitweg 8
Besluit : Opslag en transport milieubeheer
Datum ontvangst : 26 februari 2002
Aard melding : verandering bedrijf

Bedrijf : Maral Beheer BV
Adres : Minervum 7065
Besluit : Woon- en verblijfsgebouwen milieubeheer
Datum ontvangst : 28 februari 2002
Aard melding : nieuwvestiging

Bedrijf : Stichting Scouting Albert Schweitzer
Adres : Frankenthalerstraat 6
Besluit : Horeca-, sport- en recreatie-inrichtingen milieubeheer
Datum ontvangst : 1 maart 2002
Aa' melding : bestaand bedrijf

Bedrijf : J.H. Koeltechniek
Adres : IABC ong.
Besluit : Bouw- en houtbedrijven milieubeheer
Datum ontvangst : 14 maart 2002
Aard melding : nieuwvestiging

Bedrijf : ITC Breda B.V.
Adres : Takkebijsters 39
Besluit : Opslag en transport milieubeheer
Datum ontvangst : 14 maart 2002
Aard melding : bestaand bedrijf

Bedrijf : Indumat Bouwmaterieel B.V.
Adres : Hogeschouw 2-3
Besluit : Opslag en transport milieubeheer
Datum ontvangst : 20 maart 2002
Aard melding : verandering bedrijf

Bedrijf : Jover B.V.
Adres : IABC 5325
Besluit : Opslag en transport Milieubeheer
Datum ontvangst : 25 maart 2002
Aard melding : verandering bedrijf

Bedrijf : L.C.R.M. van Loenhout
Adres : Hooglaarsestraat 2
Besluit : Melkrundveehouderijen milieubeheer
Datum ontvangst : 26 maart 2002
Aard melding : verandering bedrijf

Bedrijf : Club Pompidou
Adres : Ulvenhoutselaan 92
Besluit : Horeca-, sport- en recreatie-inrichtingen milieubeheer
Datum ontvangst : 26 maart 2002
Aard melding : bestaand bedrijf

Adres v. Laenhout Hoogladeweg 2

Checklist Amvb

Algemeen *(in te vullen door Caroline)*

- (●) Ontvangstbevestiging verstuurd naar bedrijf dd 2-4-2002
- (●) Behandelend ambtenaar Clap
- (●) Basisgegevens categorie 2
  SBI-code 1120.1

Melding *(in te vullen door behandelend adviseur, c.q. Caroline)*

Betreft: ○ oprichting
(●) veranderen nl: uitbreiding v.d. inrichting met een opslag loods.
○ van toepassing zijn: ○ vergunningen kunnen vervallen
(●) geregistreerde meldingen kunnen vervallen
alle 28-11-1995 Melkrundveehouderij

(●) accoord , vervolgactie: (●) (046) periodieke ctrl inplannen (berekend door systeem)
○ andere datum nl : _____

Brief uit door: ○ behandelend ambtenaar (**let op publicatiedatum**)
(●) Caroline Machielse (●) bedrijf niet gecontroleerd
○ bedrijf gecontroleerd dd _____
○ Besluit meesturen

Procedure *(in te vullen door Caroline)*

- (X) Bevestiging (na accordering behandelend adviseur) melding accoord naar bedrijf
- (X) Publiceren melding in gemeentelijke advertentie dd 10.04.2002
- (X) Afboeken in P&A systeem
- (X) In MENES procedure afronden (en eventueel nog controle inplannen)
- (X) Na publicatie melding naar archief

BEDRIJFS OVERZICHT / AANTAL DIERPLAATSEN

OMSCHRIJVING	STAL 1	STAL 2	STAL 3	TOTAAL
MELKVEE	66 STUKS		OPSLAG LOODS	66 STUKS
JONGVEE	61 STUKS			61 STUKS
PAARDEN IN OPFOK		30 STUKS		30 STUKS
VASTE MEST		30 m3		30 m3
DRIJFMEST	1880 m3			1880 m3
VOERSILO	12 TON	4 TON		16 TON
KUNSTMESTSILO	12 TON			12 TON

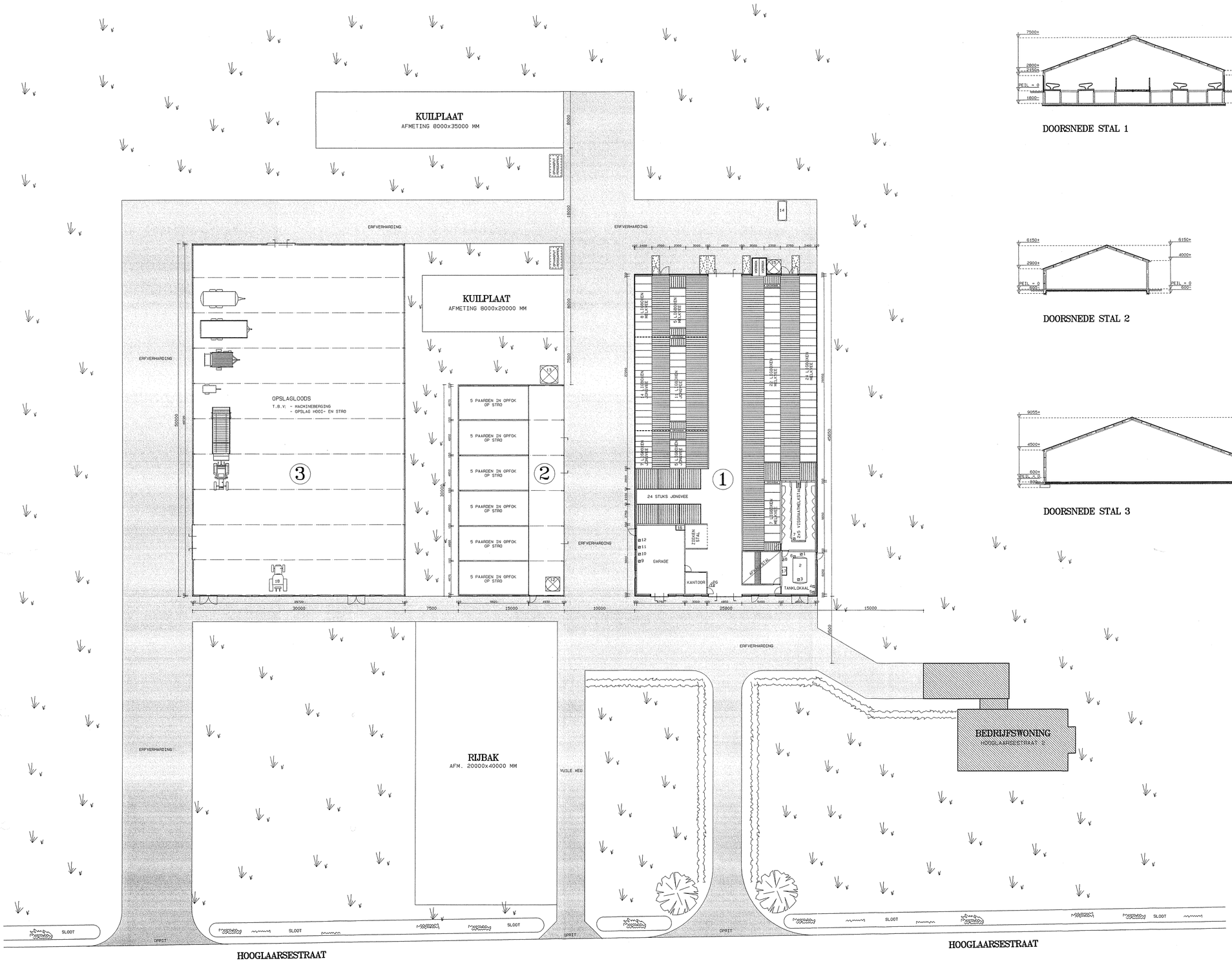

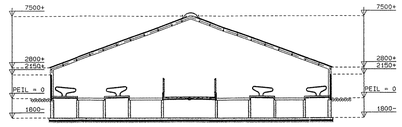

DOORSNEDE STAL 1

DOORSNEDE STAL 2

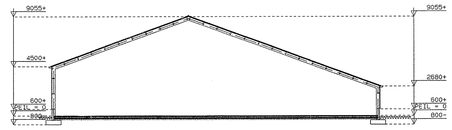

DOORSNEDE STAL 3

MOTOREN E.D.

1	BOILER (120 LTR)	1,50 KW
2	MELKTANK	5000 LTR
3	ROERMOTOR	0,25 KW
4	VACUUMPOMP	4,00 KW
5	KOELMOTOR	4,40 KW
6	REINIGINGSMOTOR	0,35 KW
7	MELKPOMP	0,55 KW
8	HOGE DRUKREINIGER	5,00 KW
9	ELECTR. HANDGEREEDSCHAP	9,00 KW
10	LASAPPARAAT	7,00 KW
11	COMPRESSOR 2x	2,20 KW
12	VOERSILO	12 TON
13	KUNSTMESTSILO	12 TON
14	DIESELTANK IN LEKBAK	1200 LTR
15	VOERSILO	12 TON
16	BESTRIJDINGSMIDDELENKAST	
17	REINIGINGSMIDDELENKAST	
18	TRACTOR	70 KW
ø	SYMBOOL VOOR MOTOR	
	ERFVERHARDING	
	STALEN DRIEKANT ROOSTER	
	BETONROOSTER	
6kg	P= DROOGPOEDERBLUSSER M.V.V. DE INHOUD IN KG	
25 M'	BRANDHASPEL 25 METER MET KIWA-KEUR SLANG DOORLAAT 3/4 INCH	

SITUATIE

GEMEENTE: BREDA
SECTIE: H NUMMER: 300
SCHAAL: 1:2000

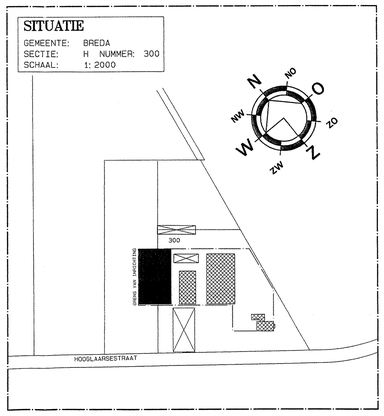

HANDTEKENING AANVRAGER:
DATUM: 30-3-02

DUN ADVIES BV
ONTWERP - BOUW - MILIEU
DORPSSTRAAT 54 5113 TE ULICOTEN TEL.013-5199458 FAX 013-5199727

PROJECT I.O.V.	Dhr. L.C.R.M. van LOENHOUT HOOGLAARSESTRAAT 2 4841 KV PRINSENBEEK TEL: 076-5411230	GETEKEND	H.V.O.
		DATUM	04 MRT 02
		SCHAAL	1:100
ONDERWERP	AGRARISCH BEDRIJF A.D. HOOGLAARSESTRAAT 2	WIJZIGING	DATUM
PROJ. NR. 93099-3	BLAD 1-01 AMVB-MELKRUNDVEE	-	-
		-	-

Beschrijving overige effecten

Het dichtst bijgelegen Natura 2000 gebied betreft het gebied Hollands Diep op een afstand van 10,5 km van het bedrijf.
De bedrijfsactiviteiten hebben, gezien de aard en genoemde afstand, derhalve geen invloed op de verschillende factoren die van belang zijn voor de instandhoudingsdoelstellingen voor het natura 2000 gebied. Enkel ammoniak depositie is van belang. Dit wordt middels deze melding onder de PAS gereguleerd.

Conclusie

De activiteiten hebben geen invloed op de verschillende factoren.

Toetsing beleidsregels Noord Brabant

In Brabant is sinds 25 mei 2010 een Verordening Stikstof van toepassing in Brabant.

De aanvraag voldoet aan de extra gestelde eisen vanuit deze Verordening.

Gegevens beoogde situatie

Tekening

De tekening is hierna bijgevoegd en gekenmerkt als horende bij de aanvraag. Op deze tekening is tevens een kadastrale situatieschets opgenomen.

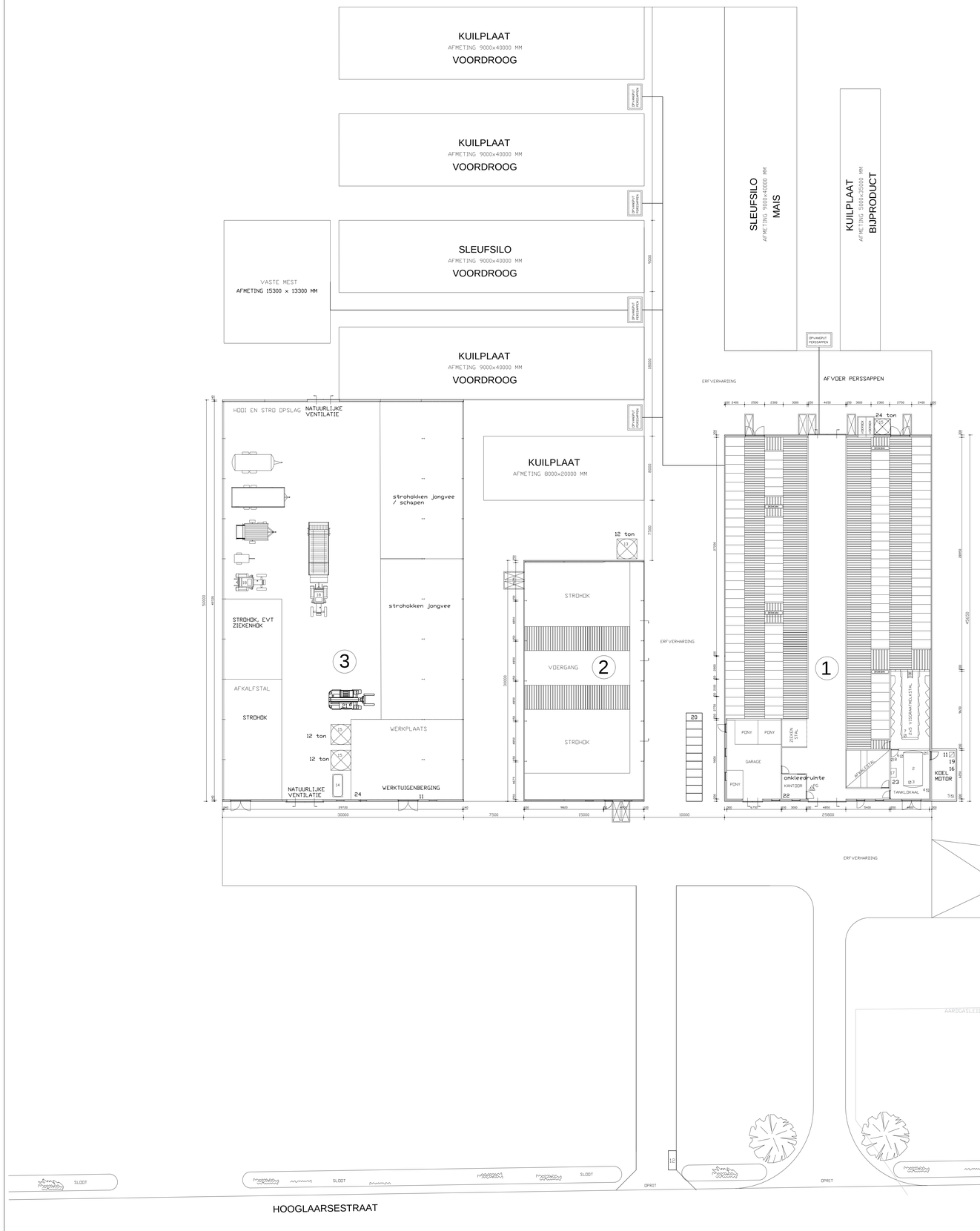

DOORSNEDE OPSLAG VASTE MEST

DOORSNEDE SLEUFSILO'S

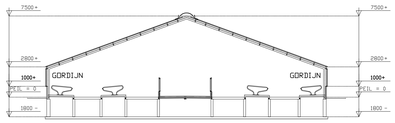

DOORSNEDE STAL 1

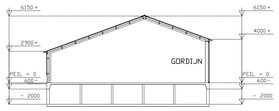

DOORSNEDE STAL 2

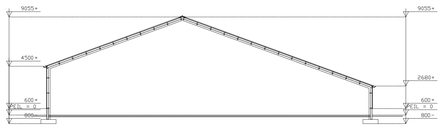

DOORSNEDE STAL 3

BEDRIJFS OVERZICHT / TE HOUDEN DIEREN

OMSCHRIJVING	STAL 1	STAL 2	IGLO'S	STAL 3	TOTAAL
MELKVEE RAV A 1.100	125 STUKS				125 STUKS
JONGVEE RAV A 3.100	7 STUKS	60 STUKS	7 STUKS	20 STUKS	94 STUKS
PONY'S RAV K 3.100	2 STUKS				2 STUKS
SCHAPEN RAV B .100				51 STUKS	51 STUKS
VASTE MEST		30 m3		80 m3	110 m3
DRIJFMEST	1880 m3	700 m3			2580 m3
VOERSILO	24 TON			24 TON	48 TON
KUNSTMESTSILO	12 TON				12 TON

MOTOREN E.D.

1	2 X BOILER 120 LTR	1,50 KW
2	MELKTANK	13000 LTR
3	RDERMOTOR	0,25 KW
4	VACUUMPOMP	4,00 KW
5	KOELMOTOR	4,40 KW
6	REINIGINGSMOTOR	0,35 KW
7	MELKPOMP	0,55 KW
8	HOGE DRUKREINIGER	5,00 KW
9	ELECTR. HANDGEREEDSCHAP	9,00 KW
10	LASAPPARAAT	7,00 KW
11	COMPRESSOR	2,20 KW
12	KADAVERPLAATS	
13	KUNSTMESTSILO	
14	DIESELTANK DUBBELWANDIG	1200 LTR
15	VOERSILO	
16	BRONPOMP	1,5 KW
17	REINIGINGSMIDDELENKAST	
18	TRACTOR	110 KW 145 KW
19	WATERZUIVERING	1,5 KW
20	IGLO'S KALVEREN	
21	VERREIKER	80 KW
22	MEDICIJNEN	
23	REINIGINGSMIDDELEN 6x20L	
24	SMEER- EN AFGEW. OLIE IN LEKBAK	2 X 60 LTR
ø	SYMBOOL VOOR MOTOR	
||||	BETONROOSTER	
	P= DROOGPOEDERBLUSSER M.V.V. DE INHOUD IN KG	
25 M	BRANDHASPEL 25 METER MET KIWA-KEUR SLANG DOORLAAT 3/4 INCH	

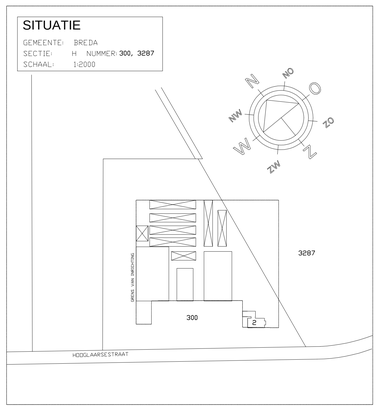

HOOGLAARSESTRAAT

HOOGLAARSESTRAAT

MILIEUTEKENING

PROJECT I.D.V.	Dhr. L.C.R.M. van LOENHOUT HOOGLAARSESTRAAT 2 4841 KV PRINSENBEEK TEL: 076-5411230	
		SCHAAL 1:200 A0
ONDERWERP	AGRARISCH BEDRIJF HOOGLAAR	
		Getr. J.v.L. 15-01-2017

Machtiging

ForFarmers FarmConsult
Vestigingen in Delden en Boxmeer
Sluisstraat 24
NL-7491 GA Delden
T+31 (0)573 28 89 89
F +31 (0)573 28 88 90
farmconsult@forfarmers.eu
www.farmconsult.nl

FarmConsult

Machtiging

TEN BEHOEVE VAN AANVRAAG OMGEVINGSVERGUNNING

Aanvrager:

BEDRIJFSNAAM	Maatschap L.R.C.M. van Loenhout en N.A.J.M. Jansen
VOORLETTERS EN NAAM	L. van Loenhout
ADRES	Hooglaarsestraat 2
POSTCODE + WOONPLAATS	4841 KV Prinsenbeek
EMAIL	l.loenhout@casema.nl
TELEFOONNUMMER	0625-562096
FAXNUMMER	

Locatie:

ADRES	Hooglaarsestraat 2
POSTCODE + WOONPLAATS	4841 KV Prinsenbeek
BSN -NUMMER	1136 81 240
KvK - NUMMER	20151510
VESTIGINGSNUMMER	000003583090

Machtigt hierbij:

NAAM EN VOORLETTERS	F.Heslenfeld
FUNCTIE	Specialist bedrijfsontwikkeling FarmConsult
TELEFOON	0653-330180
EMAIL	farmconsult@forfarmers.eu
BEDRIJF	ForFarmers Nederland B.V.
ADRES	Kwinkweerd 12
POSTCODE + WOONPLAATS	7241 CW Lochem
KvK - NUMMER	08207868
VESTIGINGSNUMMER	000016141881

Tot het opstellen en indienen van een aanvraag om een omgevingsvergunning via het Omgevingsloket Online voor de volgende activiteiten:

		OMSCHRIJVING ACTIVITEIT ZOALS GENOEMD IN ARTIKEL 2.1, LID 1 WABO ONDER:
☒	A	Omgevingsvergunning voor bouwen
☒	B	Omgevingsvergunning voor een werk geen bouwwerk zijnde, of werkzaamheden
☒	C	Omgevingsvergunning om in afwijking van het bestemmingsplan te bouwen
☒	D	Omgevingsvergunning voor gebruik met het oog op brandveiligheid
☒	E	Omgevingsvergunning voor milieu
☒	G	Omgevingsvergunning voor het slopen
☒	I	Activiteiten conform aangewezen categorie (activiteitenbesluit)

		OMSCHRIJVING ACTIVITEIT ZOALS GENOEMD IN ARTIKEL 2.2, LID 1 WABO ONDER:
☒	A	Omgevingsvergunning voor het slopen
☒	E	Omgevingsvergunning om een uitweg te maken
☒	G	Omgevingsvergunning om houtopstanden te vellen

Voor het opstellen en indienen van een aanvraag om een omgevingsvergunning via het Omgevingsloket Online zijn in sommige situaties aanverwante vergunningen noodzakelijk. Het gaat om de volgende activiteiten:

		OVERIGE ACTIVITEITEN
☒		Ontheffing Flora-Faunawet
☒		Vergunning Natuurbeschermingswet
☒		Vergunning Waterwet
☒		Landschapsplan of inpassingsplan

Naast de machtiging om een aanvraag omgevingsvergunning ziet deze machtiging ook toe op het indienen van (eventuele) aanvullende gegevens, een aanvraag van een tweede fase van de omgevingsvergunning en correspondentie in relatie tot de activiteiten behorend bij de aanvraag om omgevingsvergunning.
Tevens machtig ik FarmConsult om mij zowel buitengerechtelijk als gerechtelijk te vertegenwoordigen bij juridische geschillen ten aanzien van de hiervoor genoemde werkzaamheden, en verleen ik FarmConsult alle benodigde volmachten om mij hierbij zowel in woord als geschrift te vertegenwoordigen.

Wanneer sprake is van een bedrijf met meerdere eigenaren, verklaart de aanvrager dat hij/zij bevoegd is deze volmacht af te geven.

Aldus overeengekomen te: __Prinsenbeek_____ op: _____03-02-2017_____

Handtekening aanvrager: Handtekening gemachtigde: