

Lengteprofiel als ALM-007 - Ontwerpas_Baisterhoofd
Metrening 0.000 tot 187.258

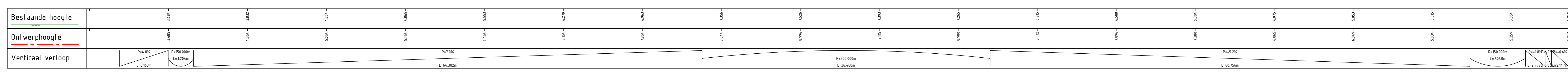

Lengteprofiel
schaal 1:200

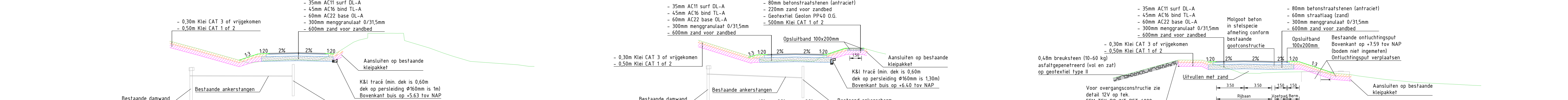

Dwarsprofiel DWP-1
t.o.v. as ALM-007 - Ontwerpas_Baisterhoofd
bij metrening 53.194
Schaal 1:200

Hoogte bestaand + dijkontwerp	Hoogte nieuw
13.00	13.00
12.50	12.50
12.00	12.00
11.50	11.50
11.00	11.00
10.50	10.50
10.00	10.00
9.50	9.50
9.00	9.00
8.50	8.50
8.00	8.00
7.50	7.50
7.00	7.00
6.50	6.50
6.00	6.00
5.50	5.50
5.00	5.00
4.50	4.50
4.00	4.00
3.50	3.50
3.00	3.00
2.50	2.50
2.00	2.00
1.50	1.50
1.00	1.00
0.50	0.50
0.00	0.00

Dwarsprofiel DWP-2
t.o.v. as ALM-007 - Ontwerpas_Baisterhoofd
bij metrening 66.157
Schaal 1:200

Hoogte bestaand + dijkontwerp	Hoogte nieuw
13.00	13.00
12.50	12.50
12.00	12.00
11.50	11.50
11.00	11.00
10.50	10.50
10.00	10.00
9.50	9.50
9.00	9.00
8.50	8.50
8.00	8.00
7.50	7.50
7.00	7.00
6.50	6.50
6.00	6.00
5.50	5.50
5.00	5.00
4.50	4.50
4.00	4.00
3.50	3.50
3.00	3.00
2.50	2.50
2.00	2.00
1.50	1.50
1.00	1.00
0.50	0.50
0.00	0.00

Dwarsprofiel DWP-3
t.o.v. as ALM-007 - Ontwerpas_Baisterhoofd
bij metrening 88.916
Schaal 1:200

Hoogte bestaand + dijkontwerp	Hoogte nieuw
13.00	13.00
12.50	12.50
12.00	12.00
11.50	11.50
11.00	11.00
10.50	10.50
10.00	10.00
9.50	9.50
9.00	9.00
8.50	8.50
8.00	8.00
7.50	7.50
7.00	7.00
6.50	6.50
6.00	6.00
5.50	5.50
5.00	5.00
4.50	4.50
4.00	4.00
3.50	3.50
3.00	3.00
2.50	2.50
2.00	2.00
1.50	1.50
1.00	1.00
0.50	0.50
0.00	0.00

Dwarsprofiel DWP-4
t.o.v. as ALM-007 - Ontwerpas_Baisterhoofd
bij metrening 137.207
Schaal 1:200

Hoogte bestaand + dijkontwerp	Hoogte nieuw
13.00	13.00
12.50	12.50
12.00	12.00
11.50	11.50
11.00	11.00
10.50	10.50
10.00	10.00
9.50	9.50
9.00	9.00
8.50	8.50
8.00	8.00
7.50	7.50
7.00	7.00
6.50	6.50
6.00	6.00
5.50	5.50
5.00	5.00
4.50	4.50
4.00	4.00
3.50	3.50
3.00	3.00
2.50	2.50
2.00	2.00
1.50	1.50
1.00	1.00
0.50	0.50
0.00	0.00

Legenda

- Werkgrens/systeegrens
- In te zaaien bermen/taluds
- Harde bekleding dijk, breuksteen asfalt gepaneerd
- Asfalt wegdek
- Bekleding waterbouwasfaltbeton
- Elementenverharding bss elleboogverband, kleur: antraciet
- Nieuw k&i tracé
- data_vdbgmedefzaji
- data_vdbgronseports
- data_prorail (kabeltraac, aantal onbekend)
- is_vdbgronseports
- is_eneis
- ns_eneis
- ri-vrijerval_vdbelcetrabel
- ri-druk_vdbgmedefzaji
- Straatkolck incl. Ø125 pvc kolkaansluiting
- Inspectieput incl. nieuwe putkophoogte
- Lichtmaat terug plaatsen
- Zitbank met leuning terug plaatsen
- Afvalbak terug plaatsen
- Bord C01 terug plaatsen
- Bord E04 terug plaatsen
- Bord G07 terug plaatsen
- Bord E01A01_begin terug plaatsen
- Bord E01A01_einde terug plaatsen

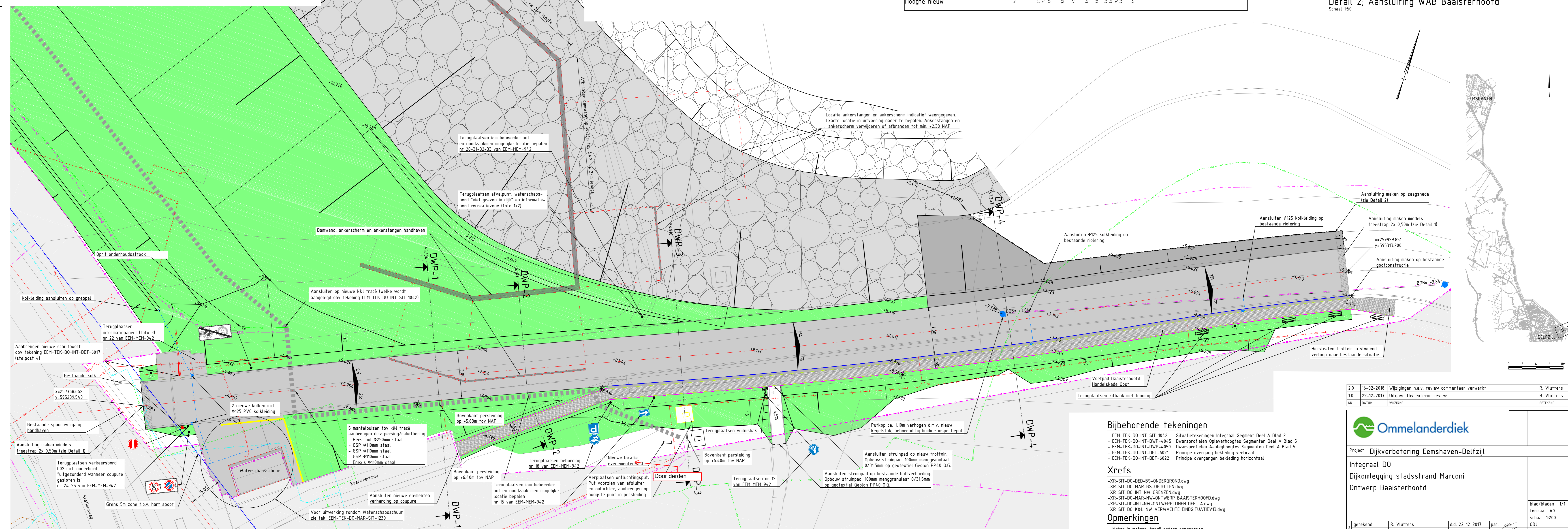
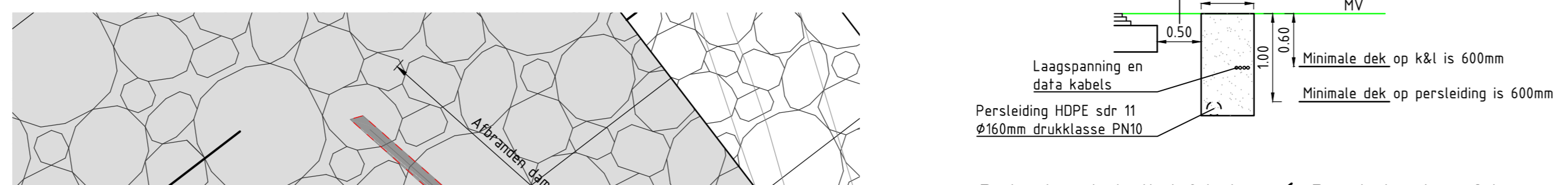
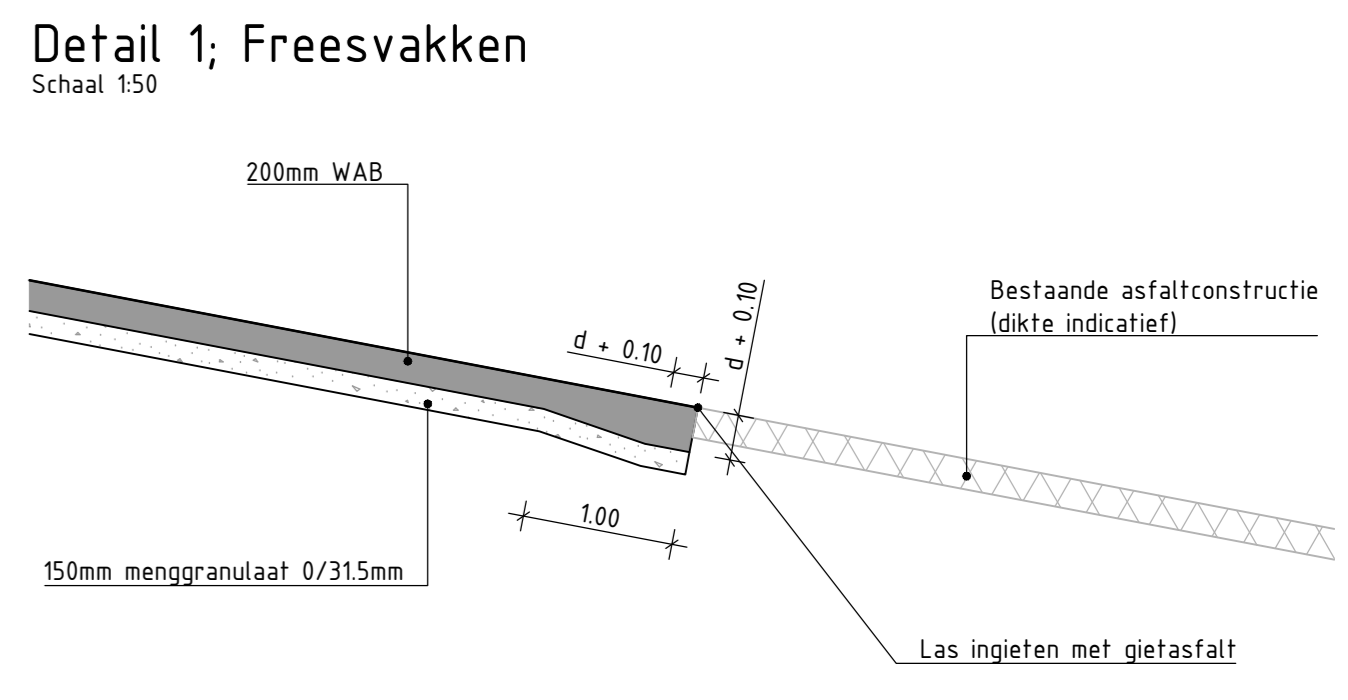
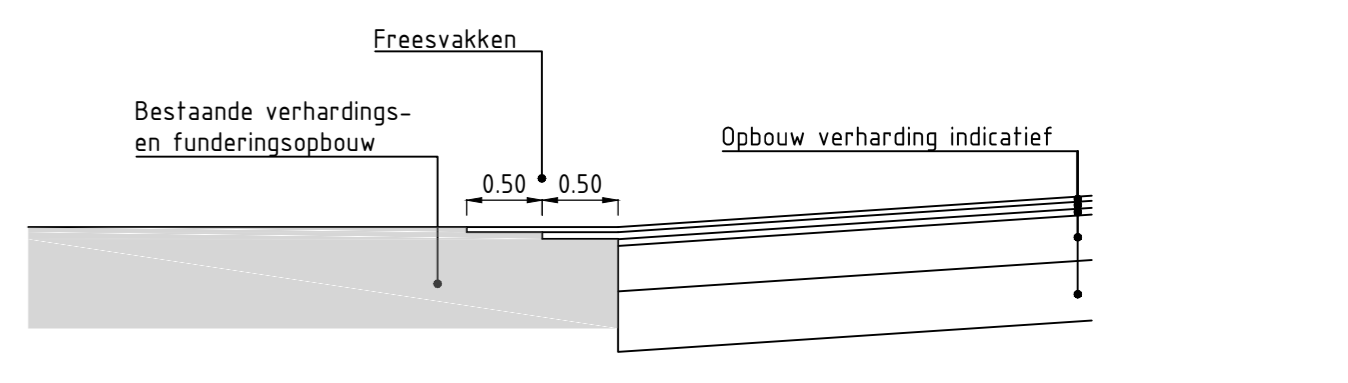

SITUATIE
schaal 1:200

Bijbehorende tekeningen

- EEM-TEK-DO-INT-SIT-1042 Situatie tekeningen integraal Segment Deel A Blad 2
- EEM-TEK-DO-INT-DWP-4045 Dwarsprofielen Opvoerhoogtes Segmenten Deel A Blad 5
- EEM-TEK-DO-INT-DWP-4050 Dwarsprofielen Aanleghoogtes Segmenten Deel A Blad 5
- EEM-TEK-DO-INT-DET-6021 Principe overgang bekleding verticaal
- EEM-TEK-DO-INT-DET-6022 Principe overgang bekleding horizontaal

Xrefs

- XR-SIT-DO-DEB-BS-ONDERGROND.dwg
- XR-SIT-DO-MAR-BS-OB.BET.TEK.dwg
- XR-SIT-DO-INT-NW-GRENSLEN.dwg
- XR-SIT-DO-MAR-NW-ONTWERP_BAISTERHOOFD.dwg
- XR-SIT-DO-INT-NW-ONTWERP_LINEN DEEL A.dwg
- XR-SIT-DO-K&I-NW-VERWAKTE.INDO-SITUATIE.VIS.dwg

Opmerkingen

- Maten in meters, tenzij anders aangegeven
- Hoogtes t.o.v. NAP, tenzij anders aangegeven
- Bermen en taluds inzaaien met 'Dijken DT'-mengsel, zaaidichtheid min. 15g/m²

2.0	16-02-2018	Wijzigingen n.a.v. review commentaar verwerkt	R. Vliuffers
1.0	22-12-2017	Uitgave tbv externe review	R. Vliuffers
nr	datum	wijziging	getekend

		Blad/Bladen 1/1
Project Dijkverbetering Eemshaven-Delfzijl		Formaat A0
Integraal DO		Schaal 1:200
Dijkomlegging stadsstrand Marconi		
Ontwerp Baisterhoofd		
getekend	R. Vliuffers	d.d. 22-12-2017
specialist	W. Loofsma	d.d. 22-12-2017
controle	J. Bakker	d.d. 22-12-2017
verrijger	R. de Boer	d.d. 22-12-2017
status	definitief	Topcode