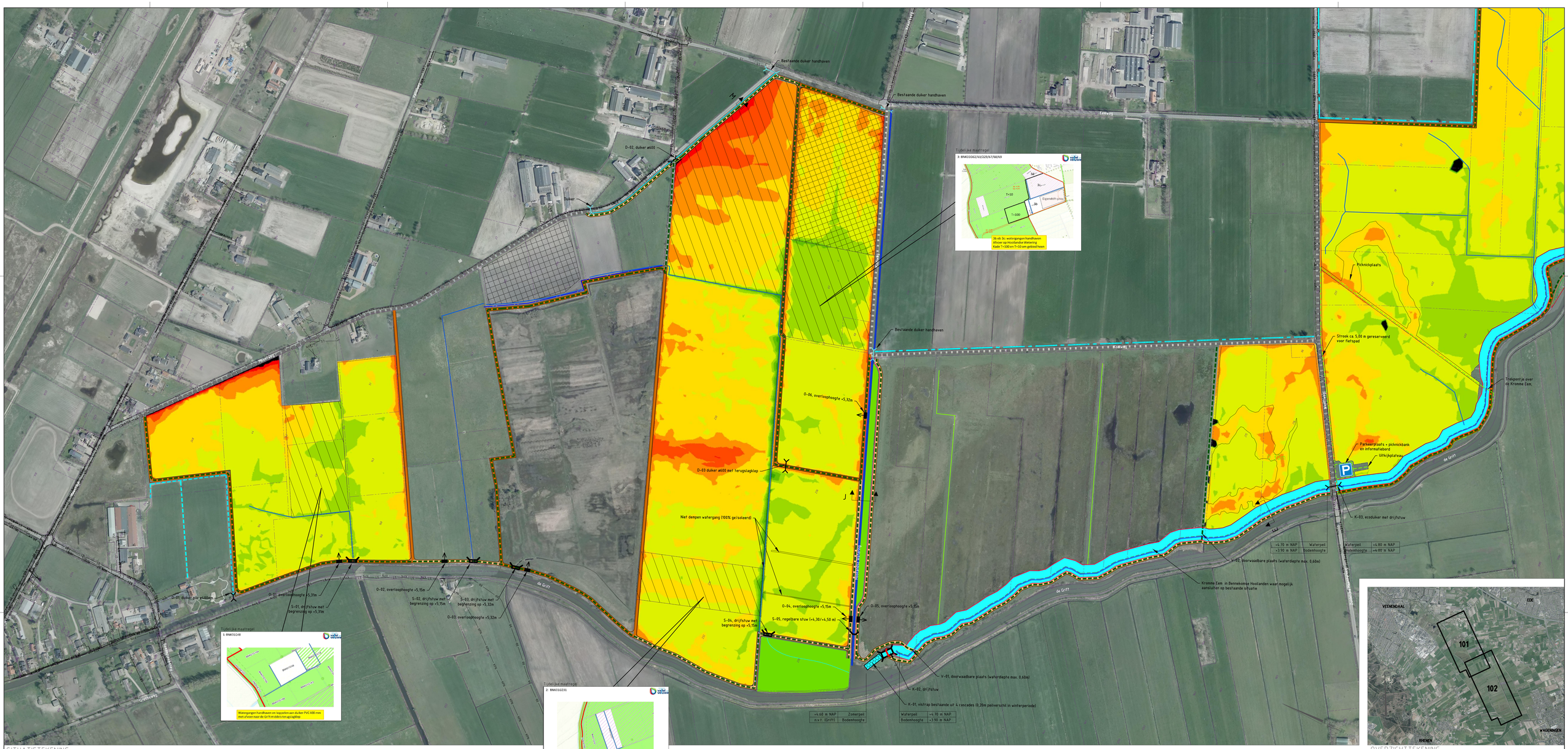
Bestaande duiker handhaven
Bestaande duiker handhaven
Bestaande duiker handhaven
D-02, duiker ø600
Duiker
Tijdelijke maatregel
3: BNK0103G2/A/3/225/6.7/M/N9
3a
3c
T=10
Eigendom grond
3b
T=100
1
3b en 3c: waterangen handhaven
Afvoer op Hoofdandel Wetering
Kade T=100 en T=10 om gebied heen
Picknickplaats
Strook ca. 5,00 m gereserveerd voor fietspad
Trekpaat je over de Kromme Eem.
Parkeerplaats + picknickbank en informatiebord
Uitkijkplateau
K-03, ecoduiker met drijfstuw
D-06, overloophoogte +5,32m
D-03 duiker ø600 met terugslagklep
Niet dempen watergang (100% geïsoleerd)
D-01, duiker ø600
D-01, overloophoogte +5,31m
S-01, drijfstuw met begrenzing op +5,31m
D-02, overloophoogte +5,15m
S-02, drijfstuw met begrenzing op +5,15m
S-03, drijfstuw met begrenzing op +5,32m
D-03, overloophoogte +5,32m
D-04, overloophoogte +5,15m
S-04, drijfstuw met begrenzing op +5,15m
S-05, regelbare stuw (+4,30/+4,50 m)
D-05, overloophoogte +5,15m
V-02, doorwaadbare plaats (waterdiepte max. 0,60m)
Kromme Eem in Benneksomse Hooilanden waar mogelijk aansluiten op bestaande situatie
V-01, doorwaadbare plaats (waterdiepte max. 0,60m)
K-02, drijfstuw
K-01, vistrap bestaande uit 4 cascades (0,20m peilverschil in winterperiode)
+4,70 m NAP | Waterpeil
+3,90 m NAP | Bodemhoogte
Waterpeil | +4,80 m NAP
Bodemhoogte | +4,00 m NAP
+4,60 m NAP | Zomerpeil
n.v.t. (Grift) | Bodemhoogte
Waterpeil | +4,70 m NAP
Bodemhoogte | +3,90 m NAP
Tijdelijke maatregel
1: BNK0103G8
BNK0103G8
Watergangen handhaven en koppelen aan duiker PVC 400 mm met afvoer naar de Grift middels terugslagklep
Tijdelijke maatregel
2: BNK0103G3
Watergangen handhaven/opschonen en koppelen aan duiker PVC 400 mm met afvoer naar de Grift middels terugslagklep
de Grift
Kolkweg
Kolkweg
Grebbeweg
Grebbeweg
Rijnstraat
Rijnstraat
Rijnstraat