

Rapport : Verkennend bodemonderzoek
Veerstraat 14
Oud-Vossemeer

Kenmerk : 1346.01.131.r1

Opdrachtgever : Oudesluijs en Zn
Pierhoekseweg 2a
4695 PE Sint Maartensdijk



13 november 2013

Auteur: S.A.C. Schrauwen

Gecontr. : ing. B.N.J. Guiting

MOERDIJK BODEMSANERING B.V.

Noordhoek 32 A
4759 AA Noordhoek
tel. 0168 - 40 39 96
fax 0168 - 40 39 95



INHOUDSOPGAVE

1	INLEIDING.....	1
2	VOORONDERZOEK.....	2
2.1	Beschrijving onderzoekslocatie.....	2
2.2	Historie	2
2.3	Bodemonderzoeken/ saneringen	2
2.4	Bodemopbouw en geohydrologie	3
2.5	Hypothese	4
3	VELDWERK.....	5
3.1	Uitvoering van het veldwerk.....	5
3.2	Resultaten van het veldwerk.....	5
3.3	Afwijkende bodemkenmerken	5
4	CHEMISCH-ANALYTISCH ONDERZOEK.....	6
4.1	Uitvoering van het chemisch-analytisch onderzoek.....	6
4.2	Toetsingscriteria	7
4.3	Interpretatie analyseresultaten.....	8
5	CONCLUSIES EN AANBEVELINGEN	10
6	VERANTWOORDING.....	11

BIJLAGEN

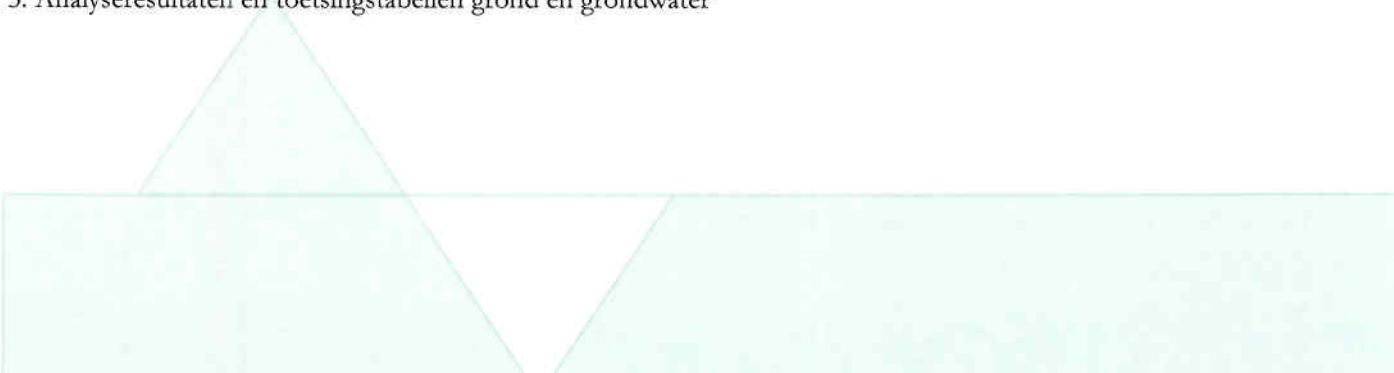
- 1a. Situatieschets met geplaatste boringen
 - 1b. Kadastrale tekening met omgevingskaart
 - 1c. Foto's onderzoekslocatie
 2. Boorprofielen
 3. Analyseresultaten en toetsingstabellen grond en grondwater
- 

1. INLEIDING

In opdracht van Oudesluijs en Zn heeft Moerdijk Bodemsanering B.V. een verkennend bodemonderzoek uitgevoerd ter plaatse van de locatie Veerstraat 14 te Oud-Vossemeer.

Het onderhavige bodemonderzoek is uitgevoerd in verband met de aanvraag van een omgevingsvergunning voor de nieuwbouw van een woning.

Doel van dit verkennend bodemonderzoek is de bodemkwaliteit ter plaatse te bepalen en mogelijke verontreinigingen in de grond en het grondwater te signaleren. Hiertoe is de kwaliteit van zowel de grond als het grondwater beoordeeld op basis van een steekproef, waarbij een beperkt aantal boringen is verricht en een aantal grond(meng)monsters en grondwatermonsters chemisch-analytisch zijn onderzocht.

Als uitgangspunt voor de onderzoeksstrategie is de werkwijze conform de NEN 5740 "Bodem-Onderzoeksstrategie bij verkennend onderzoek" gehanteerd.

In de volgende hoofdstukken wordt ingegaan op de locatiegegevens, de verrichte veldwerkzaamheden, het chemisch-analytisch onderzoek en de resultaten van het uitgevoerde onderzoek. Tot slot worden de verzamelde gegevens over de grond- en grondwaterkwaliteit getoetst aan de huidige richtlijnen en worden er aanbevelingen geformuleerd.

Moerdijk Bodemsanering B.V. is in het bezit van het Procescertificaat veldwerk bij milieuhygiënisch bodemonderzoek conform de SIKB BRL 2000. Het veldwerk is derhalve verricht onder dit certificaat op basis van de richtlijnen in het VKB-protocol 2001. De grondwaterbemonstering is verricht onder dit certificaat op basis van de richtlijnen in het VKB-protocol 2002. Moerdijk Bodemsanering verklaart dat het veldwerk onafhankelijk van de opdrachtgever is uitgevoerd conform de eisen van BRL 2000 en de daarbij behorende protocollen.



2. VOORONDERZOEK

Alvorens het verkennend bodemonderzoek wordt uitgevoerd is een 'beperkt' vooronderzoek verricht conform de NEN 5725-norm. Middels een dergelijk historisch onderzoek is bepaald of er in het verleden mogelijk bodembedreigende activiteiten zijn ontplooid.

Hierbij zijn de volgende bronnen geraadpleegd :

- Het milieuarchief van de gemeente Tholen
- Kadastrale kaarten
- Grondwaterkaarten
- www.bodemloket.nl
- www.watwaswaar.nl

2.1 Beschrijving onderzoekslocatie

De locatie staat kadastraal bekend als gemeente Oud-Vossemeer, sectie H nummers 112, 295, 296 (ged.) en 297 (ged.) en heeft een oppervlakte van circa 750 m².

Op de locatie is een weegbrug en een (houten) weeghuisje aanwezig. De strook grond aan de wegzijde is verhard met klinkers, het overige deel is onverhard en is in gebruik als weiland. Een situatieschets is opgenomen in bijlage 1a.

De omgeving van de locatie wordt voornamelijk gebruikt voor agrarische- en woondoeleinden. Uit de locatie-inspectie zijn geen bijzonderheden naar voren gekomen. Op basis van de locatie-inspectie wordt geen asbest in de bodem verwacht.

2.2 Historie

De locatie is al jaren in gebruik als klein weegstation (voor agrarische doeleinden) met achterliggend weiland. Bij de opdrachtgever en de gemeente Tholen zijn geen bijzonderheden bekend met betrekking tot de bodemkwaliteit op de onderzoekslocatie en de directe omgeving ervan.

2.3 Bodemonderzoeken/ saneringen

Op de locatie en in de nabijheid ervan zijn geen (relevante) bodemonderzoeken bekend.

Luchtfoto onderzoekslocatie



(bron: Google Earth)

2.4 Bodemopbouw en geohydrologie

Voor het verkrijgen van inzicht in de regionale bodemopbouw en de geohydrologische gegevens van de omgeving is gebruik gemaakt van de Grondwaterkaart van Nederland. Ter plaatse kunnen de volgende geohydrologische eenheden worden onderscheiden:

Deklaag

De circa 20 meter dikke deklaag is samengesteld uit fijne slibhoudende zanden, klei en veen.

Eerste watervoerend pakket

Onder de deklaag komt een circa 40 meter dik watervoerend pakket voor. Dit pakket is opgebouwd uit matig grof tot matig fijn zand.

Scheidende laag

Onder het eerste watervoerend pakket bevindt zich een scheidende laag. Deze laag is opgebouwd uit fijn leemhoudend zand, afgewisseld met kleilagen en wordt voor het onderhavige onderzoek als geohydrologische basis beschouwd.

Grondwaterstroming

De stromingsrichting van het grondwater in het freatisch pakket zal worden beïnvloed door lokale ontwateringsmiddelen (sloten, kabels en leidingen). De stromingsrichting van het freatisch grondwater is globaal noordoostelijk gericht. De locatie is niet gelegen binnen een grondwaterbeschermingsgebied.

2.4 Hypothese

Als uitgangspunt voor de onderzoeksstrategie zal de NEN 5740 "Bodem - Onderzoeksstrategie bij verkennend onderzoek" gehanteerd worden. Het bodemonderzoek heeft een zogenaamd retrospectief karakter, dit wil zeggen dat het onderzoek primair gericht is op reeds opgetreden (bodem)verontreiniging.

De afbakening van het onderzoek betreft het in bijlage 1a aangegeven terrein met een totaaloppervlak van circa 750 m². Op basis van de hierboven weergegeven informatie wordt de volgende hypothese met bijbehorende onderzoeksstrategie toegepast:

De locatie wordt beschouwd als onverdacht ten aanzien van bodemverontreiniging, strategie ONV.

3. VELDWERK

3.1 Uitvoering van het veldwerk

Conform de NEN-5740 zijn ter plaatse de volgende werkzaamheden verricht :

- 4 boringen tot minimaal 1,0 meter beneden maaiveld (m -mv); en
- 1 boring tot het freatische grondwater (minimaal 1,0 m -mv / maximaal 2,0 m -mv); en
- 1 boring tot in het grondwater, die tevens is afgewerkt met een peilbuis.

3.2 Resultaten van het veldwerk

Het veldwerk is uitgevoerd conform de VKB protocollen 2001 en 2002. De veldwerkzaamheden zijn verricht op 28 oktober 2013. De peilbuis is, na enkele malen te zijn afgepompt, op 4 november bemonsterd. Alle veldwerkzaamheden zijn verricht door de erkende veldwerker N. Havermans.

In bijlage 1a zijn de boorposities weergegeven.

De bodem ter plaatse is globaal als volgt opgebouwd: Vanaf maaiveld is tot circa 2,0 m -mv een kleipakket aangetroffen, hieronder is tot 3,0 m -mv (einde boordiepte) veen aangetroffen. Ter plaatse van de weegbrug is een zandpakket aanwezig tot minimaal 1,5 m -mv. Het vrijgekomen boormateriaal is zintuiglijk beoordeeld op geur, kleur en samenstelling en beschreven in boorprofielen (zie bijlage 2).

Het freatisch grondwater is tijdens het veldwerk aangetroffen op 1,44 m -mv. De grondwaterstand kan afhankelijk van seizoen, weersinvloeden en de positie op de locatie variëren.

De zuurgraad (pH) van het grondwater bedraagt 7,6. Het elektrisch geleidingsvermogen (Ec) van het grondwater bedraagt 1980 $\mu\text{S}/\text{cm}$. Deze waarden zijn als normaal te beschouwen.

3.3 Afwijkende bodemkenmerken

Tijdens de uitvoering van de veldwerkzaamheden zijn zintuiglijk (geur, kleur en samenstelling) geen afwijkingen waargenomen. Er is visueel op het maaiveld en in de bodem geen asbest waargenomen.

4. CHEMISCH-ANALYTISCH ONDERZOEK

4.1 Uitvoering van het chemisch-analytisch onderzoek

Voor de beoordeling van de kwaliteit van de grond en het grondwater dienen conform de NEN 5740 grond- en grondwatermonsters chemisch-analytisch onderzocht te worden. In totaal zijn de volgende analyses uitgevoerd door het Sterlab geaccrediteerde milieulaboratorium Analytico te Barneveld, conform AS3000 :

- 1 analyse bovengrond op het standaard pakket bodem; en
- 1 analyse ondergrond op het standaard pakket bodem; en
- 1 analyse grondwater op het standaard pakket grondwater.

De standaard pakketten omvatten de volgende parameters:

Analysepakket grond(meng)monsters :

- lutum- en organisch stofgehalte (in minimaal 2 representatieve mengmonsters);
- de metalen barium, cadmium, kobalt, koper, kwik, molybdeen, nikkel, lood en zink;
- polychloorbifenylen (PCB 7);
- polycyclische aromatische koolwaterstoffen (10 van VROM);
- minerale olie (GC).

Analysepakket grondwatermonsters :

- de metalen barium, cadmium, kobalt, koper, kwik, molybdeen, nikkel, lood en zink;
- vluchtige aromatische koolwaterstoffen (inclusief naftaleen);
- styreen;
- vluchtige gechloreerde koolwaterstoffen (VOCL 11);
- vinylchloride;
- dichloorethaan;
- bromoform;
- minerale olie (GC).

Tevens zijn in het veld de zuurgraad (pH) en het elektrisch geleidingsvermogen (Ec) van het grondwater bepaald.

4.2 Toetsingscriteria

Door het Ministerie van VROM is voor een groot aantal mogelijk verontreinigende stoffen een lijst met richtwaarden vastgesteld als toetsingskader voor de beoordeling van de kwaliteit van grond en grondwater. In de Circulaire bodemsanering 2013, in werking getreden op 1 juli 2013, zijn voor grond interventiewaarden en voor grondwater streef- en interventiewaarden vastgesteld. De streefwaarden voor grond zijn vervangen door de achtergrondwaarden, zoals opgenomen in bijlage B van de Regeling bodemkwaliteit (Staatscourant 2007, 247).

De analyseresultaten van het onderhavig onderzoek zijn getoetst aan de bovengenoemde normen, te weten:

Achtergrondwaarde grond: het gehalte dat is vastgesteld op basis van het gemeten gehalte van die stof zoals die voorkomt in de bodem van natuur- en landbouwgronden in Nederland, die niet zijn belast door lokale verontreinigingsbronnen.

Streefwaarde grondwater: het gehalte waarbij sprake is van duurzame bodemkwaliteit. Deze referentiewaarde wordt gegeven voor de milieukwaliteit op de lange termijn, uitgaande van Verwaarloosbare Risico's voor het ecosysteem.

Interventiewaarde grond / grondwater: het gehalte waarbij sprake is van ernstige of dreigende ernstige vermindering van de functionele eigenschappen die de bodem heeft voor mens, plant of dier.

Tussenwaarde (nader bodemonderzoek): gemiddelde waarde van de achtergrond- of streefwaarde en de interventiewaarde, waarbij mogelijk sprake is van ernstige of dreigende ernstige vermindering van de functionele eigenschappen die de bodem heeft voor mens, plant of dier. Indien dit criterium wordt overschreden, dient een nader bodemonderzoek te worden uitgevoerd.

Bij de bespreking van de analyseresultaten worden de volgende begrippen gehanteerd:

- niet verontreinigd: concentratie is kleiner dan of gelijk aan de achtergrondwaarde of streefwaarde;
- licht verontreinigd: concentratie is kleiner dan of gelijk aan de tussenwaarde en groter dan de achtergrondwaarde of streefwaarde;
- matig verontreinigd: concentratie is kleiner dan of gelijk aan de interventiewaarde en groter dan de tussenwaarde;
- sterk verontreinigd: concentratie is groter dan de interventiewaarde.

De achtergrondwaarden en interventiewaarden voor grond worden berekend op basis van het humus- en lutumgehalte.

In paragraaf 4.3 zijn de analyseresultaten getoetst aan genoemde richtlijnen.

4.3 Interpretatie analyseresultaten

De volgende tabel geeft een overzicht van de interpretatie van de analyseresultaten van de grondmonsters en het grondwatermonster. Indien er verontreinigingen zijn aangetoond groter dan de streefwaarde/achtergrondwaarde, zijn tevens de gehalten vermeld. De analyseresultaten en toetsingswaarden zijn opgenomen in bijlage 3.

De volgende aanduidingen zijn bij de interpretatie gebruikt:

- : kleiner of gelijk aan de streefwaarde of detectiegrens
- + : groter dan de streefwaarde, kleiner dan (S+I)/2
- ++ : groter dan (S+I)/2, kleiner dan de interventiewaarde
- +++ : groter dan de interventiewaarde

Tabel 1: Interpretatie van de analyseresultaten van de grondmonsters (mg/kg d.s.) en grondwatermonster (µg/l)

Boorpunt en peilbuis	Ba	Cd	Co	Cu	Hg	Mo	Ni	Pb	Zn	PAK	PCB	STY	VAK totaal	VHK	VC	MO
GROND(MENG)MONSTERS																
1 (0,00 - 0,50)	--	--	--	--	+	--	--	+	--	--	--					--
2 (0,00 - 0,40)					0,17			56								
3 (0,00 - 0,50)																
4 (0,00 - 0,50)																
1 (0,50 - 1,00)	--	--	--	--	--	--	--	--	--	--	--					--
2 (0,50 - 1,00)																
3 (0,60 - 1,00)																
4 (0,60 - 1,00)																
GRONDWATERMONSTER																
Pb 1 (2,0 - 3,0)	++ 540	--	--	--	--	+	--	--	+			--	--	--	--	--
						14			130							

Verklaring tabel 1 :

- METALEN : Ba: barium; Cd: cadmium; Co: kobalt; Cu: koper; Hg: kwik; Mo: molybdeen; Ni: nikkel; Pb: lood; Zn: zink;
 PAK : polycyclische aromatische koolwaterstoffen (10 van VROM);
 PCB: Polychloorbifenylen;
 STY : styreen;
 VAK : vluchtige aromatische koolwaterstoffen;
 VHK : vluchtige gehalogeneerde koolwaterstoffen;
 VC : vinylchloride;
 MO : minerale olie (gas-chromatografisch bepaald).

Uit de analyseresultaten kan het volgende worden afgeleid :

- In de bovengrond zijn licht verhoogde gehalten aan kwik en lood aangetroffen. De nader onderzoekswaarden worden niet benaderd. Dergelijke verhogingen worden veelvuldig aangetroffen op soortgelijke locaties.
- In de ondergrond zijn geen verhogingen aangetroffen.
- In het grondwater is een matig verhoogde concentratie aan barium aangetroffen; evenals licht verhoogde concentraties aan molybdeen en zink. De nader onderzoekswaarde van barium wordt overschreden, echter wordt een nader en/of aanvullend onderzoek niet noodzakelijk geacht. Aangenomen wordt dat de verhoogde concentratie aan zware metalen natuurlijk verhoogde achtergrondwaarden betreffen.

5. CONCLUSIES EN AANBEVELINGEN

In opdracht van Oudesluijs en Zn heeft Moerdijk Bodemsanering B.V. een verkennend bodemonderzoek uitgevoerd ter plaatse van de locatie Veerstraat 14 te Oud-Vossemeer. Het bodemonderzoek is uitgevoerd in verband met de aanvraag van een omgevingsvergunning voor de nieuwbouw van een woning.

De locatie heeft een oppervlakte van circa 750 m². Op de locatie is een weegbrug en een (houten) weeghuisje aanwezig. De strook grond aan de wegzijde is verhard met klinkers, het overige deel is onverhard en is in gebruik als weiland. De locatie is beschouwd als onverdacht.

Op grond van de beschikbare gegevens (historische gegevens, zintuiglijke waarnemingen gedaan tijdens het veldwerk en de analyseresultaten) kan het volgende worden geconcludeerd:

- Tijdens de locatie-inspectie zijn geen bijzonderheden aangetroffen.
- Zintuiglijk zijn tijdens de veldwerkzaamheden geen bijzonderheden aangetroffen. Er is visueel op het maaiveld en in de bodem geen asbest waargenomen.
- In de bovengrond zijn licht verhoogde gehalten aan kwik en lood aangetroffen. De nader onderzoekswaarden worden niet benaderd. Dergelijke verhogingen worden veelvuldig aangetroffen op soortgelijke locaties.
- In de ondergrond zijn geen verhogingen aangetroffen.
- In het grondwater is een matig verhoogde concentratie aan barium aangetroffen; evenals licht verhoogde concentraties aan molybdeen en zink. De nader onderzoekswaarde van barium wordt overschreden, echter wordt een nader en/of aanvullend onderzoek niet noodzakelijk geacht. Aangenomen wordt dat de verhoogde concentratie aan zware metalen natuurlijk verhoogde achtergrondwaarden betreffen.

De tevoren gestelde hypothese onverdachte locatie dient formeel te worden verworpen. De lichte verhogingen in de grond en het grondwater betreffen echter geen significante verontreinigingen. De resultaten van het verrichte bodemonderzoek dienen geen belemmering te vormen voor de voorgenomen nieuwbouw.

6. VERANTWOORDING

Het onderhavige onderzoek is op zorgvuldige wijze verricht volgens algemeen gebruikelijke inzichten en methoden. Opgemerkt wordt echter, dat het onderhavige onderzoek gebaseerd is op het uitvoeren van een beperkt aantal boringen en het onderzoeken van een beperkt aantal monsters. Hierdoor blijft het mogelijk dat er plaatselijke afwijkingen in de samenstelling van de grond en/of het grondwater aanwezig zijn, welke tijdens uitvoering van het onderzoek niet naar voren zijn gekomen. Moerdijk Bodemsanering B.V. is niet aansprakelijk voor hieruit voortvloeiende schade of gevolgen van welke aard dan ook.

BIJLAGEN

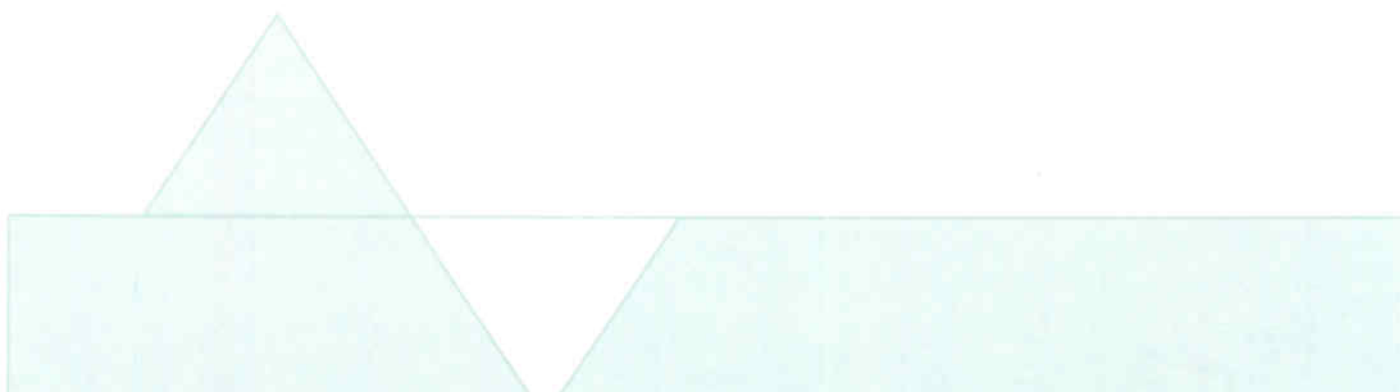

BIJLAGE 1A

SITUATIESCHETS MET BOORPUNTEN



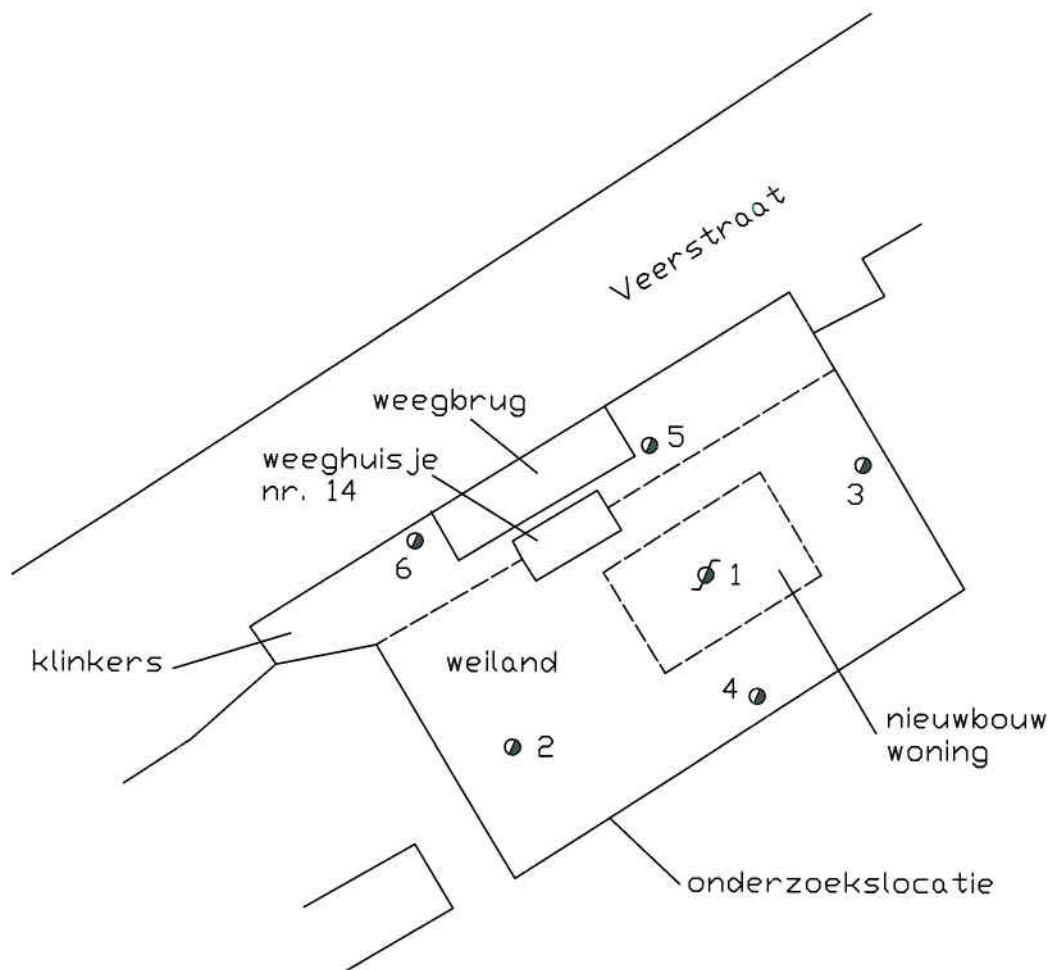
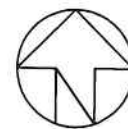

● boring

⊕ peilbuis



Schaal: 1 : 500

Get.: Sch

Datum: 13-11-2013

Projekt: Veerstraat 14 te Oud-Vossemeer

Projekt nr: 1346.01.131

Opdr. g. : Oudesluijs en Zn

Formaat A4

bijlage: 1a

BIJLAGE 1B

KADASTRALE TEKENING MET OMGEVINGSKAART



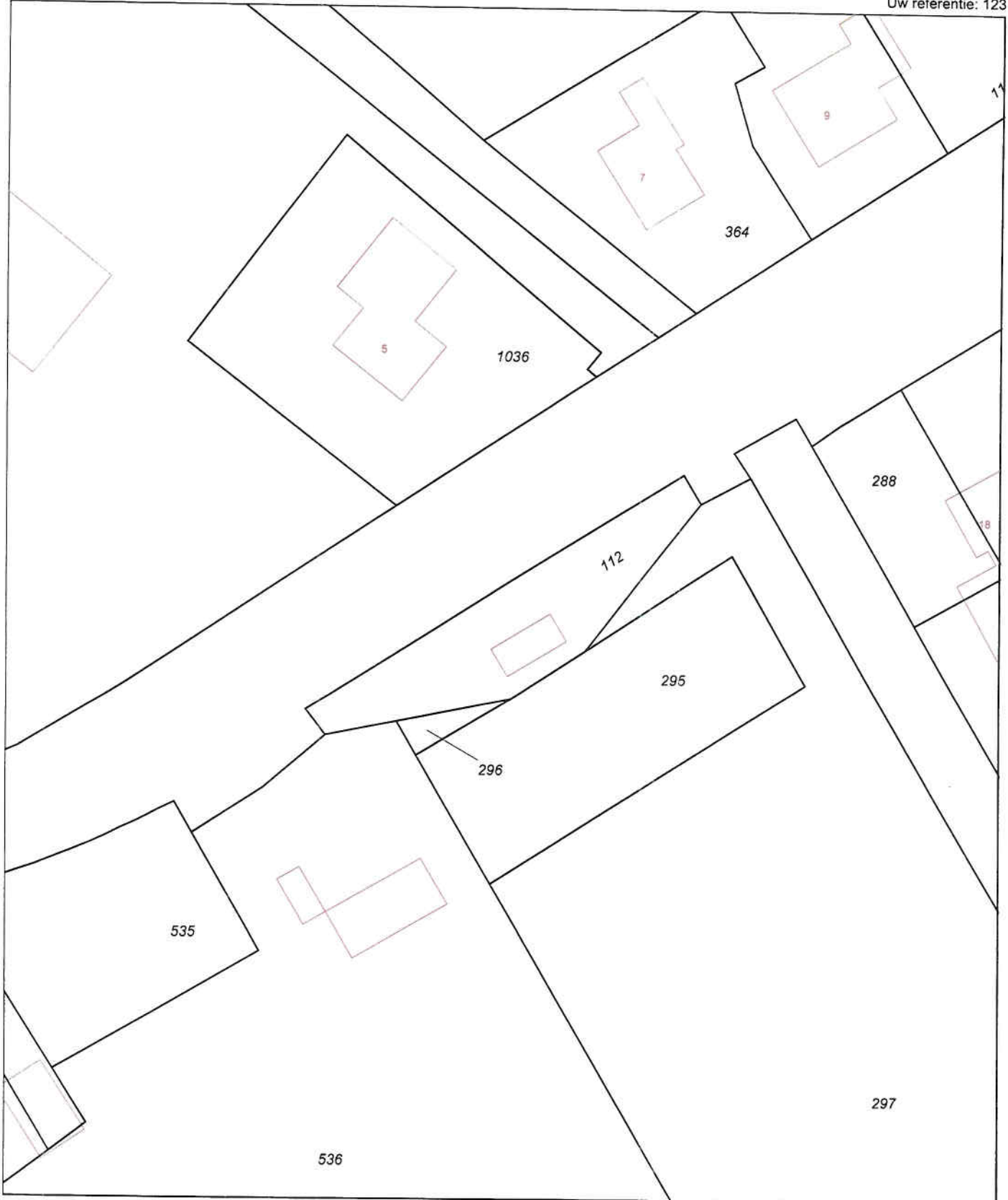

<p>12345 Deze kaart is noordgericht</p> <p>Perceelnummer</p> <p>25 Huisnummer</p> <p>— Vastgestelde kadastrale grens</p> <p>— Voorlopige kadastrale grens</p> <p>— Administratieve kadastrale grens</p> <p>— Bebouwing</p> <p>— Overige topografie</p> <p>Voor een eensluitend uittreksel, Apeldoorn, 24 oktober 2013 De bewaarder van het kadaster en de openbare registers</p>	<p>Schaal 1:500</p> <p>Kadastrale gemeente OUD-VOSSEMEER</p> <p>Sectie H</p> <p>Perceel 112</p>	
--	---	--

Aan dit uittreksel kunnen geen betrouwbare maten worden ontleend.
De Dienst voor het kadaster en de openbare registers behoudt zich de intellectuele eigendomsrechten voor, waaronder het auteursrecht en het databankenrecht.

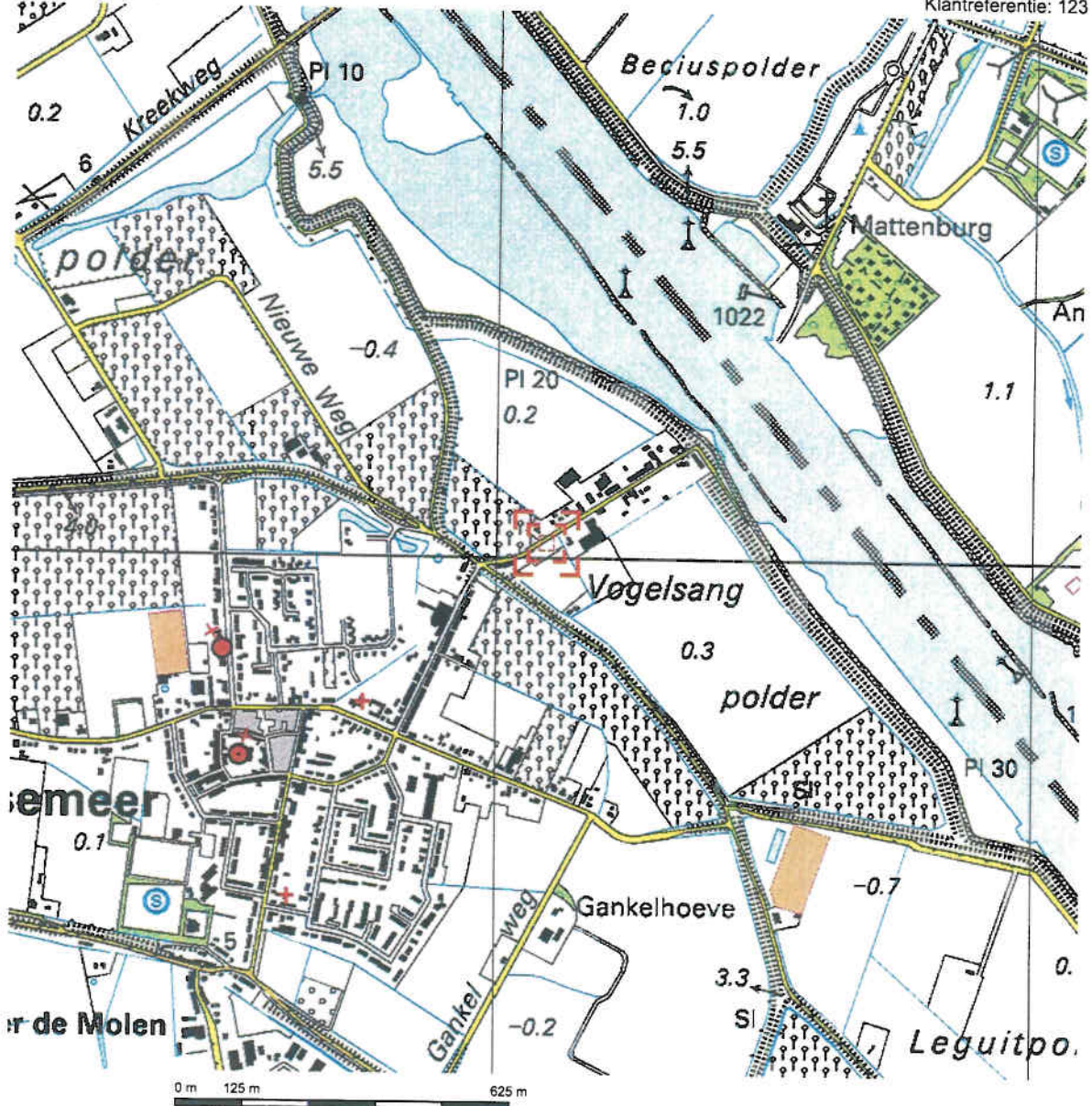

Deze kaart is noordgericht.

Schaal 1: 12500

Hier bevindt zich Kadastraal object OUD-VOSSEMEER H 112
 Veerstraat 14, 4698 RM OUD-VOSSEMEER

© De auteursrechten en databankenrechten zijn voorbehouden aan de Topografische Dienst Kadaster.



<p>bebouwd gebied</p> <ul style="list-style-type: none"> a huizenblok, groot gebouw b huizen c hoogbouw d kas <p>wegen</p> <ul style="list-style-type: none"> auto snelweg hoofdweg met gescheiden rijbanen hoofdweg regionale weg met gescheiden rijbanen regionale weg lokale weg met gescheiden rijbanen lokale weg weg met losse of slechte verharding onverharde weg straat/overige weg wandelgebied fietspad pad, voetpad weg in aanleg weg in ontwerp viaduct tunnel vaste brug beweegbare brug brug op pijlers 	<p>spoorwegen</p> <ul style="list-style-type: none"> spoorweg: enkelspoor spoorweg: dubbelspoor spoorweg: driesporig spoorweg: viersporig a station b lesperron tram a metro bovengronds b metrostation <p>hydrografie</p> <ul style="list-style-type: none"> waterloop: smaller dan 3 m waterloop: 3-6 m breed waterloop: breder dan 6 m a schutsluis b brug c vorder d koedem a grondduiker b stuw c duiker d sluis <p>bodemgebruik</p> <ul style="list-style-type: none"> a weide met sloten b bouwland met greppels c boomgaard d fruitkwekerij e boomkwekerij f weide met populieren g loofbos h naaldbos i gemengd bos j grens k heide l zand m dras en riet n heg en houtwal 	<p>overige symbolen</p> <ul style="list-style-type: none"> a kerk, moskee b toren, hoge koepel c kerk, moskee met toren d markant object e watertoren f vuurtoren a gemeentehuis b postkantoor c politiebureau d wegwijzer a kapel b kruis c viampijp d telescoop a windmolen b watermolen c windmolentje d windturbine a oliepompinstallatie b seinmast c zendmast a hunebed b monument c poldergemaal a begraafplaats b boom c paal d opelagtank a kampeerterrin b sportcomplex c ziekenhuis schietbaan afwatering hoogopeningsleiding met mast muur geluidswering
---	--	---

BIJLAGE 1C

FOTO'S ONDERZOEKSLOCATIE



Bijlage 1c; Foto's



BIJLAGE 2

BOORPROFIELEN

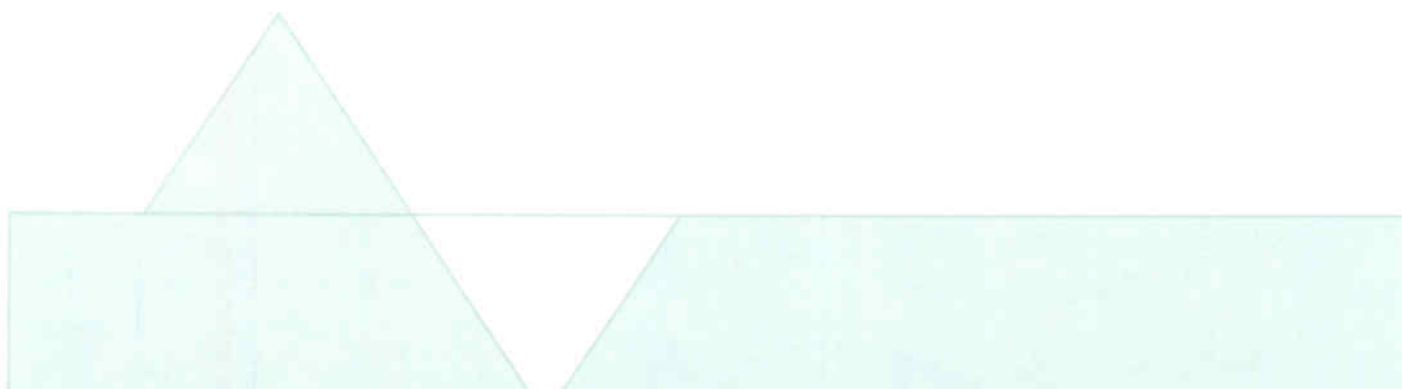

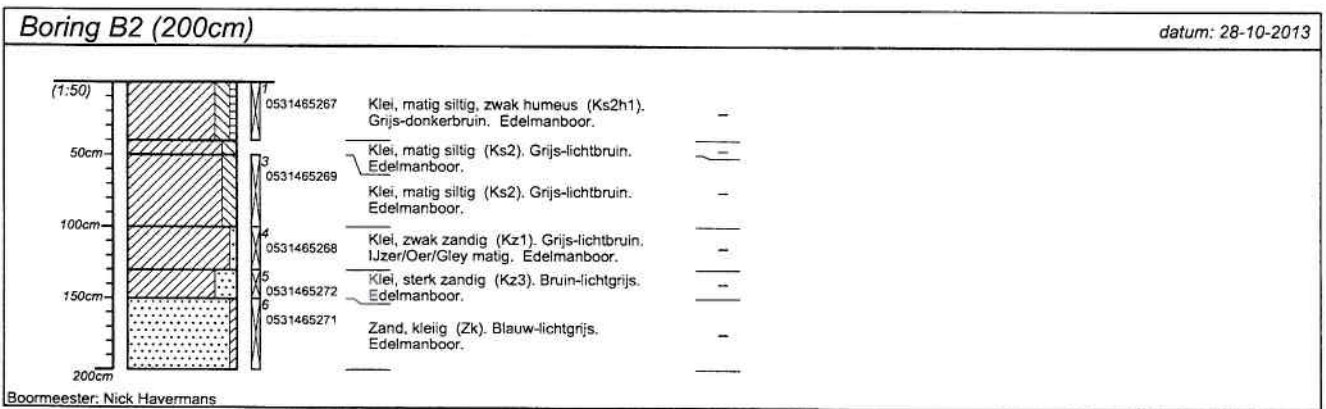
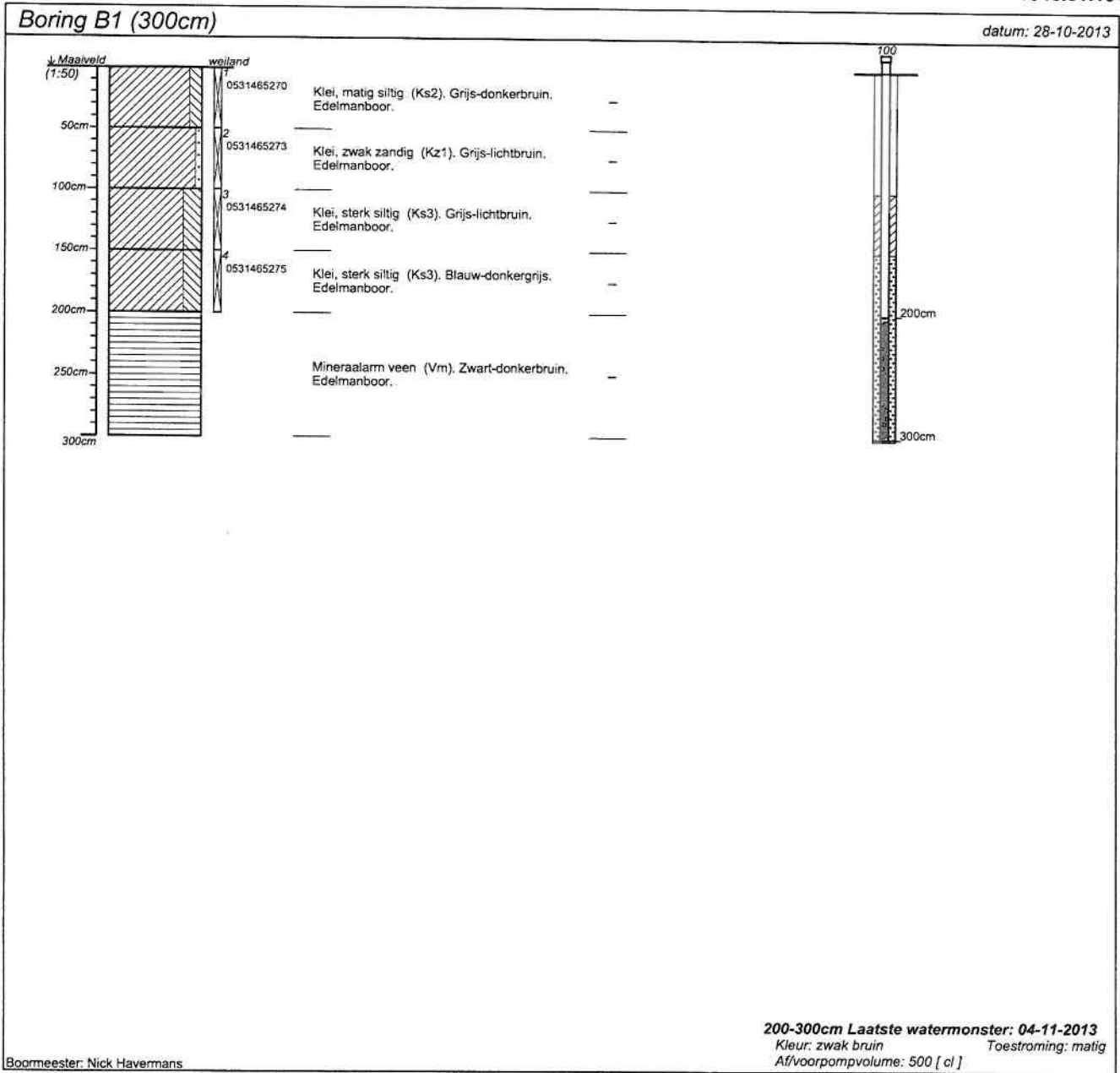

projectnummer 1346.01.131	blad 1/2	locatieadres
locatie Veerstraat 14 te Oud-Vossemeer		postcode / plaats
opdrachtgever		land
bureau MBS		

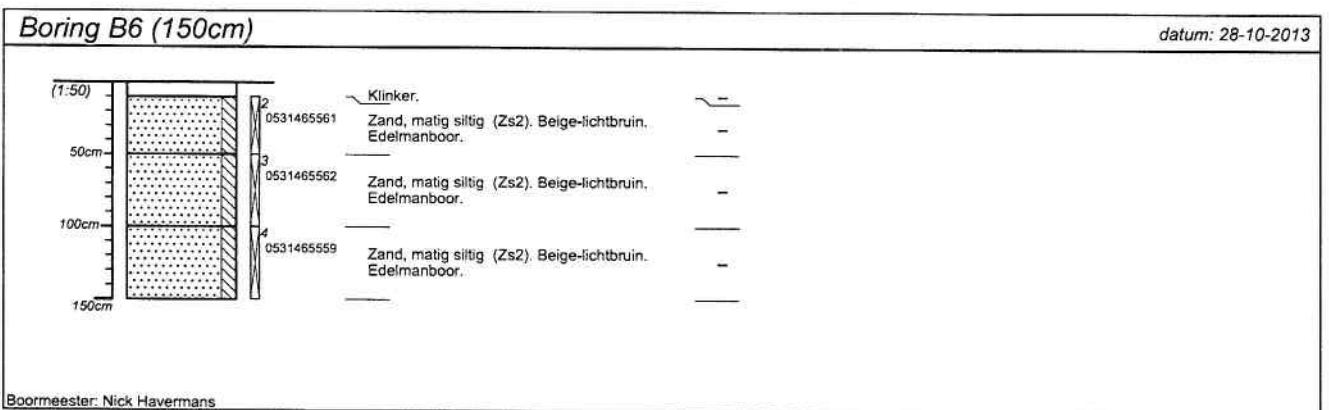
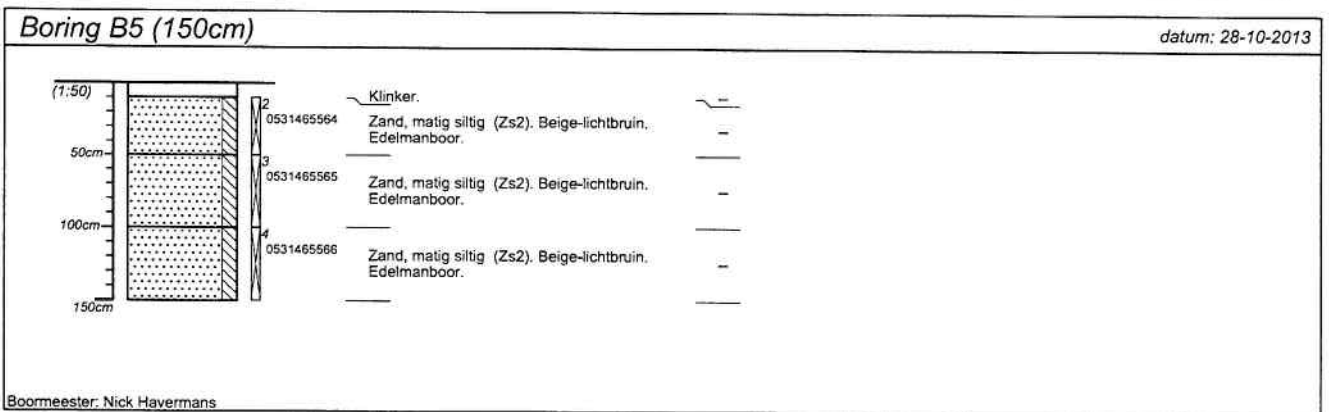
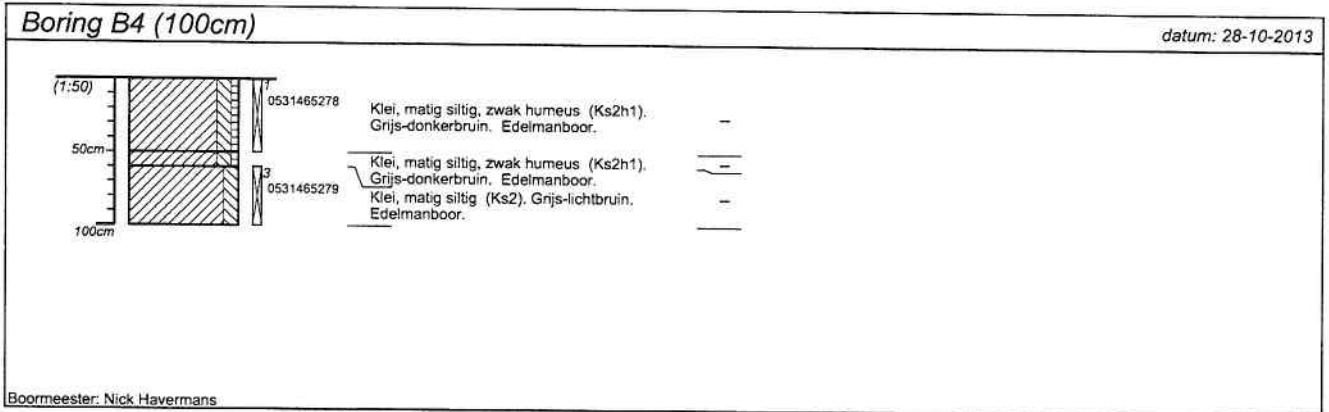
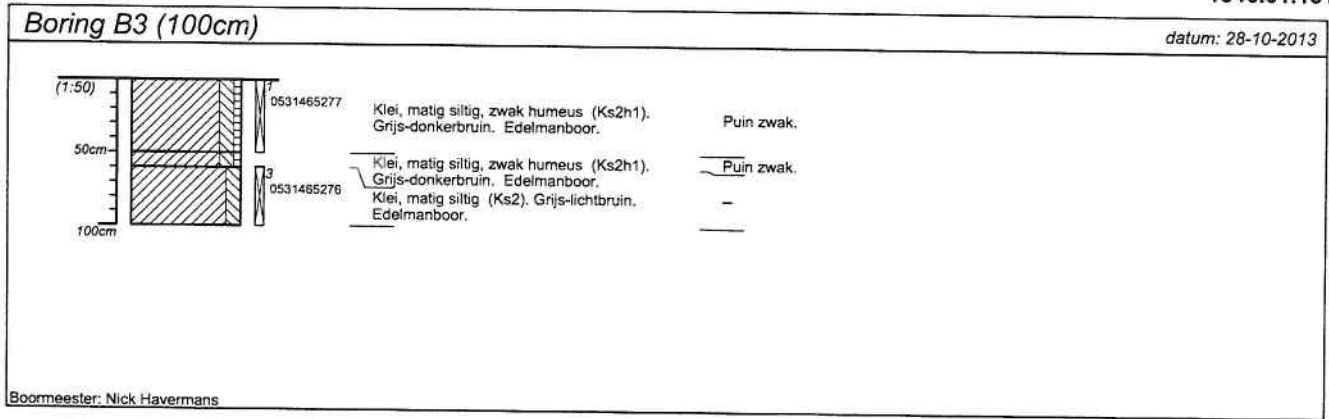

projectnummer 1346.01.131	blad 2/2	locatieadres	
locatie Veerstraat 14 te Oud-Vossemeer		postcode / plaats	
opdrachtgever		land	
bureau MBS			

Classificaties volgens de (Lutum+Silt)-Zand-Grind-driehoek

Grind

	Grind, siltig
	Grind, zwak zandig
	Grind, matig zandig
	Grind, sterk zandig
	Grind, uiterst zandig

Grind als toevoeging

	zwak grindig
	matig grindig
	sterk grindig

Classificaties volgens de OS-Lutum-(Silt+Zand)-driehoek

Veen

	Mineraalarm veen
	Veen, zwak kleilig
	Veen, sterk kleilig
	Veen, zwak zandig
	Veen, sterk zandig

Veen als toevoeging

	zwak humeus
	matig humeus
	sterk humeus

Peilbuizen

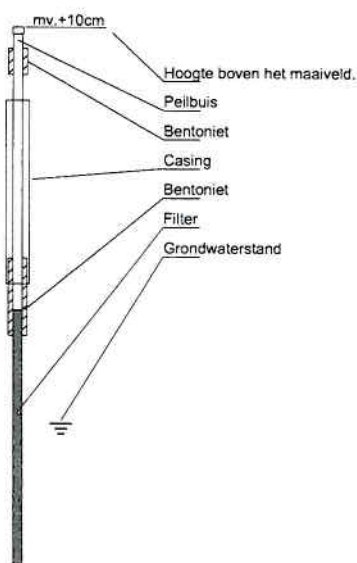

Classificaties volgens de Lutum-Silt-Zand-driehoek

Klei

	Klei, zwak siltig
	Klei, matig siltig
	Klei, sterk siltig
	Klei, uiterst siltig
	Klei, zwak zandig
	Klei, matig zandig
	Klei, sterk zandig

Zand

	Zand, kleilig
	Zand, zwak siltig
	Zand, matig siltig

Leem

	Leem, zwak zandig
	Leem, sterk zandig

Bijzondere lagen

	Grind
	Asfalt
	Granulaat
	Slakken
	Tegel
	Bestrating
	Water
	Slib
	Anders

Monsters

	Geroerd grondmonster
	Steekbus

Detectie

Olie/water-reactie

- 1 = zwak
- 2 = matig
- 3 = sterk
- 4 = uiterst

PID waarden

- < 0,2 ppm
- 0,2 - 1,0 ppm
- 1,0 - 2,0 ppm
- 2,0 - 10 ppm
- > 10 ppm

Moerdijk Bodemsanering B.V.	Code:	FO-32
	Revisie:	1
	Datum:	10-02-2012
	Pagina:	1 van 1
FORMULIER	Autorisatie:	
Onafhankelijkheidsverklaring kritische functie	Paraf:	

Onafhankelijkheidsverklaring kritische functie

Algemeen

Projectnummer:	1346.01.131
Locatie:	Veerstraat 14 te Oud-Vossemeer.

BRL

BRL 2000	Procescertificaat veldwerk bij milieuhygiënisch bodemonderzoek	✓
BRL 6000	Procescertificaat milieukundige begeleiding van (water)bodemsaneringen en nazorg	

Protocol

VKB 2001	plaatsen van handboringen en peilbuizen, maken van boorbeschrijvingen, nemen van grondmonsters en waterpassen	✓
VKB 2002	het nemen van grondwatermonsters	✓
VKB 6001	milieukundige begeleiding landbodemsanering met conventionele methoden - milieukundige processturing en milieukundige verificatie	

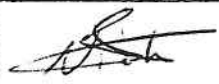
Verklaring	Ja	Nee	Naam	Handtekening
Ik verklaar dat de werkzaamheden onafhankelijk van de opdrachtgever zijn uitgevoerd conform de eisen uit de hierboven aangekruiste BRL en de daarbij behorende protocollen.	✓		N. MAURITIANUS	

BIJLAGE 3

ANALYSERESULTATEN EN TOETSINGSWAARDEN



Toetsing: S en I 2012 incl Barium							
Certificaatnummer	2013137955						
Monstersomschrijving	AM001: B4.1+B3.1+B2.1+B1.1						
Monstersoort	Grond, AS3000						
Uw projectnummer	1346.01.131						
Uw projectnaam	Veerstraat 14 te Oud-Vossemeer						
Uw ordernummer	1346.01.131.01						
Datum monstername	28-10-2013						
Monstememer	Nick Havermans						
Parameter	Eenheid	AM001: B4.1+B3.1+ B2.1+B1.1	+/-	RG	AW	T	I
Voorbehandeling							
Cryogeen malen AS3000	Uitgevoerd						
Bodemkundige analyses							
Droge stof	% (m/m)	82,3					
Organische stof	% (m/m) ds	2,6					
Gloeirest	% (m/m) ds	96,0					
Korrelgrootte < 2 µm (Lutum)	% (m/m) ds	20,2					
Metalen							
Barium (Ba)	mg/kg ds	49	-	49	161	469	778
Cadmium (Cd)	mg/kg ds	0,32	-	0,350	0,456	5,16	9,87
Kobalt (Co)	mg/kg ds	8,9	-	4,30	12,8	87,2	162
Koper (Cu)	mg/kg ds	26	-	19,3	31,9	91,6	151
Kwik (Hg)	mg/kg ds	0,17	+	0,100	0,136	16,3	32,5
Molybdeen (Mo)	mg/kg ds	<1,5	-	1,5	1,5	95,8	190
Nikkel (Ni)	mg/kg ds	20	-	12	30,2	58,3	86,3
Lood (Pb)	mg/kg ds	56	+	32	42,8	248	454
Zink (Zn)	mg/kg ds	78	-	59	115	352	589
Minerale olie							
Minerale olie (C10-C12)	mg/kg ds	<3,0					
Minerale olie (C12-C16)	mg/kg ds	<5,0					
Minerale olie (C16-C21)	mg/kg ds	<5,0					
Minerale olie (C21-C30)	mg/kg ds	18					
Minerale olie (C30-C35)	mg/kg ds	5,9					
Minerale olie (C35-C40)	mg/kg ds	<6,0					
Minerale olie totaal (C10-C40)	mg/kg ds	<35	-	38	49,4	675	1300
Polychloorbifenylen, PCB							
PCB 28	mg/kg ds	<0,0010					
PCB 52	mg/kg ds	<0,0010					
PCB 101	mg/kg ds	<0,0010					
PCB 118	mg/kg ds	<0,0010					
PCB 138	mg/kg ds	<0,0010					
PCB 153	mg/kg ds	<0,0010					
PCB 180	mg/kg ds	<0,0010					
PCB (som 7) (factor 0,7)	mg/kg ds	0,0049	-	0,00490	0,00520	0,133	0,260
Polycyclische Aromatische Koolwaterstoffen, PAK							
Naftaleen	mg/kg ds	<0,050					
Fenanthreen	mg/kg ds	0,075					
Anthraceen	mg/kg ds	<0,050					
Fluorantheen	mg/kg ds	0,18					
Benzo(a)anthraceen	mg/kg ds	0,090					
Chryseen	mg/kg ds	0,13					
Benzo(k)fluorantheen	mg/kg ds	0,051					
Benzo(a)pyreen	mg/kg ds	0,075					
Benzo(ghi)peryleen	mg/kg ds	0,060					
Indeno(123-cd)pyreen	mg/kg ds	0,069					
PAK VROM (10) (factor 0,7)	mg/kg ds	0,80	-	1,05	1,5	20,8	40

Legenda	
-	< streefwaarde/aw2000 of RG
+	> AchtergrondWaarde (AW)
++	> Tussenwaarde (T)
+++	> Interventiewaarde (I)
	Niet getoetst
RG	Rapportagegrens
Normwaarden zijn gecorrigeerd met de volgende gegevens: Lutum: 20,2% van droge stof en organische stof: 2,60% van droge stof.	

Deze toetsing is met de grootste zorg samengesteld. Eurofins Analytisch B.V. is echter niet verantwoordelijk voor de uitkomst van deze toetsing.

Toetsing: S en I 2012 incl Barium							
Certificaatnummer	2013137955						
Monsteromschrijving	AM002: B4.3+B3.3+B2.3+B1.2						
Monstersoort	Grond, AS3000						
Uw projectnummer	1346.01.131						
Uw projectnaam	Veerstraat 14 te Oud-Vossemeer						
Uw ordernummer	1346.01.131.01						
Datum monstername	28-10-2013						
Monsteremmer	Nick Havermans						
Parameter	Eenheid	AM002: B4.3+B3.3+ B2.3+B1.2	+/-	RG	AW	T	I
Voorbehandeling							
Cryogeen malen AS3000	Uitgevoerd						
Bodemkundige analyses							
Droge stof	% (m/m)	79,1					
Organische stof	% (m/m) ds	1,5					
Gloeirest	% (m/m) ds	97,1					
Korrelgrootte < 2 µm (Lutum)	% (m/m) ds	20,0					
Metalen							
Barium (Ba)	mg/kg ds	22	-	49	159	466	772
Cadmium (Cd)	mg/kg ds	<0,20	-	0,350	0,445	5,04	9,64
Kobalt (Co)	mg/kg ds	6,1	-	4,30	12,7	86,5	160
Koper (Cu)	mg/kg ds	7,4	-	19,3	31,3	90,1	149
Kwik (Hg)	mg/kg ds	<0,050	-	0,100	0,135	16,2	32,4
Molybdeen (Mo)	mg/kg ds	<1,5	-	1,5	1,5	95,8	190
Nikkel (Ni)	mg/kg ds	17	-	12	30	57,9	85,7
Lood (Pb)	mg/kg ds	13	-	32	42,4	246	449
Zink (Zn)	mg/kg ds	38	-	59	113	347	581
Minerale olie							
Minerale olie (C10-C12)	mg/kg ds	<3,0					
Minerale olie (C12-C16)	mg/kg ds	<5,0					
Minerale olie (C16-C21)	mg/kg ds	<5,0					
Minerale olie (C21-C30)	mg/kg ds	<11					
Minerale olie (C30-C35)	mg/kg ds	<5,0					
Minerale olie (C35-C40)	mg/kg ds	<6,0					
Minerale olie totaal (C10-C40)	mg/kg ds	<35	-	38	38	519	1000
Polychloorbifenylen, PCB							
PCB 28	mg/kg ds	<0,0010					
PCB 52	mg/kg ds	<0,0010					
PCB 101	mg/kg ds	<0,0010					
PCB 118	mg/kg ds	<0,0010					
PCB 138	mg/kg ds	<0,0010					
PCB 153	mg/kg ds	<0,0010					
PCB 180	mg/kg ds	<0,0010					
PCB (som 7) (factor 0,7)	mg/kg ds	0,0049	-	0,00490	0,00400	0,102	0,200
Polycyclische Aromatische Koolwaterstoffen, PAK							
Naftaleen	mg/kg ds	<0,050					
Fenanthreen	mg/kg ds	<0,050					
Anthraceen	mg/kg ds	<0,050					
Fluorantheen	mg/kg ds	<0,050					
Benzo(a)anthraceen	mg/kg ds	<0,050					
Chryseen	mg/kg ds	<0,050					
Benzo(k)fluorantheen	mg/kg ds	<0,050					
Benzo(a)pyreen	mg/kg ds	<0,050					
Benzo(ghi)peryleen	mg/kg ds	<0,050					
Indeno(123-cd)pyreen	mg/kg ds	<0,050					
PAK VROM (10) (factor 0,7)	mg/kg ds	0,35	-	1,05	1,5	20,8	40

Legenda	
-	< streefwaarde/aw2000 of RG
+	> AchtergrondWaarde (AW)
++	> Tussenwaarde (T)
+++	> Interventiewaarde (I)
	Niet getoetst
RG	Rapportagegrens
Normwaarden zijn gecorrigeerd met de volgende gegevens: Lutum: 20% van droge stof en organische stof: 1.5% van droge stof.	

Deze toetsing is met de grootste zorg samengesteld. Eurofins Analytico B.V. is echter niet verantwoordelijk voor de uitkomst van deze toetsing.

Toetsing: S en I 2012 incl Barium							
Certificaatnummer	2013140971						
Monstersomschrijving	AM001: B1-PB1						
Monstersoort	Water, AS3000						
Uw projectnummer	1346.01.131						
Uw projectnaam	Veerstraat 14 te Oud-Vossemeer						
Uw ordernummer	1346.01.131.02						
Datum monstername	04-11-2013						
Monsternemer	Nick Havermans						
Parameter	Eenheid	AM001: B1-PB1	+/-	RG	S	T	I
Metalen							
Barium (Ba)	µg/L	540	++	50	50	338	625
Cadmium (Cd)	µg/L	<0,20	-	0,800	0,400	3,20	6
Kobalt (Co)	µg/L	<2,0	-	20	20	60	100
Koper (Cu)	µg/L	11	-	15	15	45	75
Kwik (Hg)	µg/L	<0,050	-	0,0500	0,0500	0,175	0,300
Molybdeen (Mo)	µg/L	14	+	5	5	153	300
Nikkel (Ni)	µg/L	12	-	15	15	45	75
Lood (Pb)	µg/L	<2,0	-	15	15	45	75
Zink (Zn)	µg/L	130	+	65	65	433	800
Vluchtige Aromatische Koolwaterstoffen							
Benzeen	µg/L	<0,20	-	0,200	0,200	15,1	30
Tolueen	µg/L	<0,20	-	7	7	504	1000
Ethylbenzeen	µg/L	<0,20	-	4	4	77	150
o-Xyleen	µg/L	<0,10	-	-	-	-	-
m,p-Xyleen	µg/L	<0,20	-	-	-	-	-
Xylenen (som) factor 0,7	µg/L	,21	-	0,300	0,200	35,1	70
BTEX (som)	µg/L	<0,90	-	-	-	-	-
Naftaleen	µg/L	<0,020	-	0,0500	0,0100	35,0	70
Styreen	µg/L	<0,20	-	6	6	153	300
Vluchtige organische halogeenkoolwaterstoffen							
Dichloormethaan	µg/L	<0,20	-	0,200	0,0100	500	1000
Trichloormethaan	µg/L	<0,20	-	6	6	203	400
Tetrachloormethaan	µg/L	<0,10	-	0,100	0,0100	5,00	10
Trichlooretheen	µg/L	<0,20	-	24	24	262	500
Tetrachlooretheen	µg/L	<0,10	-	0,100	0,0100	20	40
1,1-Dichloorethaan	µg/L	<0,20	-	7	7	454	900
1,2-Dichloorethaan	µg/L	<0,20	-	7	7	204	400
1,1,1-Trichloorethaan	µg/L	<0,10	-	0,100	0,0100	150	300
1,1,2-Trichloorethaan	µg/L	<0,10	-	0,100	0,0100	65	130
cis 1,2-Dichlooretheen	µg/L	<0,10	-	-	-	-	-
trans 1,2-Dichlooretheen	µg/L	<0,10	-	-	-	-	-
CKW (som)	µg/L	<1,6	-	-	-	-	-
Tribroommethaan	µg/L	<0,20	-	-	-	-	630
Vinylchloride	µg/L	<0,10	-	0,200	0,0100	2,50	5
1,1-Dichlooretheen	µg/L	<0,10	-	0,100	0,0100	5,00	10
1,2-Dichlooretheen (Som) factor 0,7	µg/L	,14	-	0,100	0,0100	10,0	20
1,1-Dichloorpropaan	µg/L	<0,20	-	-	-	-	-
1,2-Dichloorpropaan	µg/L	<0,20	-	-	-	-	-
1,3-Dichloorpropaan	µg/L	<0,20	-	-	-	-	-
Dichloorpropanen som factor 0.7	µg/L	,42	-	0,75	0,800	40,4	80
Minerale olie							
Minerale olie (C10-C12)	µg/L	<4,0	-	-	-	-	-
Minerale olie (C12-C16)	µg/L	<7,0	-	-	-	-	-
Minerale olie (C16-C21)	µg/L	<8,0	-	-	-	-	-
Minerale olie (C21-C30)	µg/L	<15	-	-	-	-	-
Minerale olie (C30-C35)	µg/L	<8,0	-	-	-	-	-
Minerale olie (C35-C40)	µg/L	<8,0	-	-	-	-	-
Minerale olie totaal (C10-C40)	µg/L	<50	-	100	50	325	600

Legenda	
-	< streefwaarde/aw2000 of RG
+	> Streefwaarde (S)
++	> Tussenwaarde (T)
+++	> Interventiewaarde (I)
	Niet getoetst
RG	Rapportagegrens

Deze toetsing is met de grootste zorg samengesteld, Eurofins Analytico B.V. is echter niet verantwoordelijk voor de uitkomst van deze toetsing.

Moerdijk Bodemsanering
T.a.v. Sjoerd Schrauwen
Lovinkbeek 23
8033 ED ZWOLLE

Analysecertificaat

Datum: 04-11-2013

Hierbij ontvangt u de resultaten van het navolgende laboratoriumonderzoek.

Certificaatnummer/Versie	2013137955/1
Uw project/verslagnummer	1346.01.131
Uw projectnaam	Veerstraat 14 te Oud-Vossemeer
Uw ordernummer	1346.01.131.01
Monster(s) ontvangen	28-10-2013

Dit certificaat mag uitsluitend in zijn geheel worden gereproduceerd.

De grondmonsters worden tot 6 weken na datum ontvangst bewaard en watermonsters tot 2 weken na datum ontvangst. Zonder tegenbericht worden de monsters nadien afgevoerd. Indien de monsters langer bewaard dienen te blijven verzoeken wij U dit exemplaar uiterlijk 1 week voor afloop van de standaardbewaarperiode ondertekend aan ons te retourneren. Voor de kosten van het langer bewaren van monsters verwijzen wij naar de prijslijst.

Bewaren tot:

Datum:

Naam:

Handtekening:

Wij vertrouwen erop uw opdracht hiermee naar verwachting te hebben uitgevoerd, mocht U naar aanleiding van dit analysecertificaat nog vragen hebben verzoeken wij U contact op te nemen met de afdeling Verkoop en Advies.

Met vriendelijke groet,

Eurofins Analytico B.V.



Ing. A. Veldhuizen
Technical Manager

Eurofins Analytico B.V.

Gildeweg 44-46
3771 NB Barneveld
P.O. Box 459
3770 AL Barneveld NL

Tel. +31 (0)34 242 63 00
Fax +31 (0)34 242 63 99
E-mail info-env@eurofins.nl
Site www.eurofins.nl

BNP Paribas S.R. 227 9245 25
VRT/BTW No. NL 8043.14.883.B01
KvK No. 09088623
IBAN: NL71BNPA0227924525
BIC: BNPANL2A

Eurofins Analytico B.V. is erkend door het Vlaamse Gewest (OVAM en Dep. LNE), het Brusselse Gewest (BIM), het Waalse Gewest (DGRNE-OWD) en door de overheden van Frankrijk en Luxemburg (MEV).

Analysecertificaat

Uw project/verslagnummer	1346.01.131	Certificaatnummer/Versie	2013137955/1
Uw projectnaam	Veerstraat 14 te Oud-Vossemeer	Startdatum	28-10-2013
Uw ordernummer	1346.01.131.01	Rapportagedatum	04-11-2013/14:20
Datum monstername	28-10-2013	Bijlage	A, B, C
Monsternemer	Nick Havermans	Pagina	1/2
Monstermatrix	Grond; Grond (AS3000)		

Analyse	Eenheid	1	2
Voorbehandeling			
Cryogeen malen AS3000		Uitgevoerd	Uitgevoerd
Bodemkundige analyses			
S Droge stof	% (m/m)	82.3	79.1
S Organische stof	% (m/m) ds	2.6	1.5
Q Gloeirest	% (m/m) ds	96.0	97.1
S Korrelgrootte < 2 µm (Lutum)	% (m/m) ds	20.2	20.0
Metalen			
S Barium (Ba)	mg/kg ds	49	22
S Cadmium (Cd)	mg/kg ds	0.32	<0.20
S Kobalt (Co)	mg/kg ds	8.9	6.1
S Koper (Cu)	mg/kg ds	26	7.4
S Kwik (Hg)	mg/kg ds	0.17	<0.050
S Molybdeen (Mo)	mg/kg ds	<1.5	<1.5
S Nikkel (Ni)	mg/kg ds	20	17
S Lood (Pb)	mg/kg ds	56	13
S Zink (Zn)	mg/kg ds	78	38
Minerale olie			
Minerale olie (C10-C12)	mg/kg ds	<3.0	<3.0
Minerale olie (C12-C16)	mg/kg ds	<5.0	<5.0
Minerale olie (C16-C21)	mg/kg ds	<5.0	<5.0
Minerale olie (C21-C30)	mg/kg ds	18	<11
Minerale olie (C30-C35)	mg/kg ds	5.9	<5.0
Minerale olie (C35-C40)	mg/kg ds	<6.0	<6.0
S Minerale olie totaal (C10-C40)	mg/kg ds	<35	<35
Polychloorbifenylen, PCB			
S PCB 28	mg/kg ds	<0.0010	<0.0010
S PCB 52	mg/kg ds	<0.0010	<0.0010
S PCB 101	mg/kg ds	<0.0010	<0.0010
S PCB 118	mg/kg ds	<0.0010	<0.0010

Nr. Monsteromschrijving

- 1 AM001: B4.1+B3.1+B2.1+B1.1
2 AM002: B4.3+B3.3+B2.3+B1.2

Analytico-nr.

7837670

7837671

Q: door RvA geaccrediteerde verrichting

R: AP04 erkende verrichting

S: AS 3000 erkende verrichting

Dit certificaat mag uitsluitend in zijn geheel worden gereproduceerd.

Eurofins Analytico B.V.

Gildeweg 44-46
3771 NB Barneveld
P.O. Box 459
3770 AL Barneveld NL
Tel. +31 (0)34 242 63 00
Fax +31 (0)34 242 63 99
E-mail info-env@eurofins.nl
Site www.eurofins.nl

BNP Paribas S.R. 227 9245 25
VAT/BTW No. NL 8043.14.883.B01
KvK No. 09088623
IBAN: NL71BNP0227924525
BIC: BNPANL2A

Eurofins Analytico B.V. is erkend door het Vlaamse Gewest (OVAM en Dep. LNE), het Brusselse Gewest (BIM), het Waalse Gewest (DGRNE-DWD) en door de overheden van Frankrijk en Luxemburg (MEV).



TESTEN
RvA L010

Analysecertificaat

Uw project/verslagnummer	1346.01.131	Certificaatnummer/Versie	2013137955/1
Uw projectnaam	Veerstraat 14 te Oud-Vossemeer	Startdatum	28-10-2013
Uw ordernummer	1346.01.131.01	Rapportagedatum	04-11-2013/14:20
Datum monstername	28-10-2013	Bijlage	A, B, C
Monsternemer	Nick Havermans	Pagina	2/2
Monstermatrix	Grond; Grond (AS3000)		

Analyse	Eenheid	1	2
S PCB 138	mg/kg ds	<0.0010	<0.0010
S PCB 153	mg/kg ds	<0.0010	<0.0010
S PCB 180	mg/kg ds	<0.0010	<0.0010
S PCB (som 7) (factor 0,7)	mg/kg ds	0.0049 ¹⁾	0.0049 ¹⁾
Polycyclische Aromatische Koolwaterstoffen, PAK			
S Naftaleen	mg/kg ds	<0.050	<0.050
S Fenanthreen	mg/kg ds	0.075	<0.050
S Anthraceen	mg/kg ds	<0.050	<0.050
S Fluorantheen	mg/kg ds	0.18	<0.050
S Benzo(a)anthraceen	mg/kg ds	0.090	<0.050
S Chryseen	mg/kg ds	0.13	<0.050
S Benzo(k)fluorantheen	mg/kg ds	0.051	<0.050
S Benzo(a)pyreen	mg/kg ds	0.075	<0.050
S Benzo(ghi)peryleen	mg/kg ds	0.060	<0.050
S Indeno(123-cd)pyreen	mg/kg ds	0.069	<0.050
S PAK VROM (10) (factor 0,7)	mg/kg ds	0.80	0.35 ¹⁾

Nr. Monsteromschrijving

- 1 AM001: B4.1+B3.1+B2.1+B1.1
- 2 AM002: B4.3+B3.3+B2.3+B1.2

Analytico-nr.

7837670
7837671

Eurofins Analytico B.V.



Q: door RvA geaccrediteerde verrichting
R: AP04 erkende verrichting
S: AS 3000 erkende verrichting

Dit certificaat mag uitsluitend in zijn geheel worden gereproduceerd.

Akkoord
Pr.coörd.

JV

Gildeweg 44-46 Tel. +31 (0)34 242 63 00
3771 NB Barneveld Fax +31 (0)34 242 63 99
P.O. Box 459 E-mail info-env@eurofins.nl
3770 AL Barneveld NL Site www.eurofins.nl

BNP Paribas S.A. 227 9245 25
VAT/BTW No. NL 8043.14.883.B01
KvK No. 09088623
IBAN: NL71BNP0227924525
BIC: BNPANL2A

Eurofins Analytico B.V. is erkend door het Vlaamse Gewest (OVAM en Dep. LNE), het Brusselse Gewest (BIM), het Waalse Gewest (DGRNE-OWD) en door de overheden van Frankrijk en Luxemburg (MEV).



Bijlage (A) met deelmonsterinformatie behorende bij analysecertificaat 2013137955/1

Pagina 1/1

Analytico-nr.	Boornr	Omschrijving	Van	Tot	Barcode	Monsteromschrijving
7837670	B1.1(0-50)		0	50	0531465270	AM001: B4.1+B3.1+B2.1+B1.1
7837670	B2.1(0-40)		0	40	0531465267	
7837670	B3.1(0-50)		0	50	0531465277	
7837670	B4.1(0-50)		0	50	0531465278	
7837671	B1.2(50-100)		50	100	0531465273	AM002: B4.3+B3.3+B2.3+B1.2
7837671	B2.3(50-100)		50	100	0531465269	
7837671	B3.3(60-100)		60	100	0531465276	
7837671	B4.3(60-100)		60	100	0531465279	

Eurofins Analytico B.V.

Gildeweg 44-46
3771 NB Barneveld
P.O. Box 459
3770 AL Barneveld NL

Tel. +31 (0)34 242 63 00
Fax +31 (0)34 242 63 99
E-mail info-env@eurofins.nl
Site www.eurofins.nl

BNP Paribas S.A. 227 9245 25
VAT/BTW No. NL 8043.14.883.B01
KvK No. 09088623
IBAN: NL71BNP0227924525
BIC: BNPANL2A

Eurofins Analytico B.V. is erkend door het Vlaamse Gewest (OVAM en Dep. LNE), het Brusselse Gewest (BIM), het Waalse Gewest (DGRNE-OWD) en door de overheden van Frankrijk en Luxemburg (MEV).

Bijlage (B) met opmerkingen behorende bij analysecertificaat 2013137955/1

Pagina 1/1

Opmerking 1)De toetswaarde van de som is gelijk aan de sommatie van $0,7 \times RG$ **Eurofins Analytico B.V.**

Gildeweg 44-46
3771 NB Barneveld
P.O. Box 459
3770 AL Barneveld NL

Tel. +31 (0)34 242 63 00
Fax +31 (0)34 242 63 99
E-mail info-env@eurofins.nl
Site www.eurofins.nl

BNP Paribas S.A. 227 9245 25
VAT/BTW No. NL 8043.14.883.B01
KvK No. 09088623
IBAN: NL71BNPR0227924525
BIC: BNPANL2A

Eurofins Analytico B.V. is erkend door het Vlaamse Gewest (OVAM en Dep. LNE), het Brusselse Gewest (BIM), het Waalse Gewest (DGRNE-OWD) en door de overheden van Frankrijk en Luxemburg (MEY).

Bijlage (c) met methodeverwijzingen behorende bij analysecertificaat 2013137955/1

Pagina 1/1

Analyse	Methode	Techniek	Referentiemethode
Cryogeen malen AS3000	W0106	Voorbehandeling	Cf. AS3000
Droge Stof	W0104	Gravimetrie	Cf. pb 3010-2 en Gw. NEN-ISO 11465
Organische stof/Gloeirest	W0109	Gravimetrie	Cf. pb 3010-3 en cf. NEN 5754
Korrelgrootte < 2 µm (Lutum)	W0173	Sedimentatie	Cf. pb 3010-4 en cf. NEN 5753
Barium (Ba)	W0423	ICP-MS	Cf. pb 3010-5 en cf. NEN-EN-ISO 17294-2
Cadmium (Cd)	W0423	ICP-MS	Cf. pb 3010-5 en cf. NEN-EN-ISO 17294-2
Kobalt (Co)	W0423	ICP-MS	Cf. pb 3010-5 en cf. NEN-EN-ISO 17294-2
Koper (Cu)	W0423	ICP-MS	Cf. pb 3010-5 en cf. NEN-EN-ISO 17294-2
Kwik (Hg)	W0423	ICP-MS	Cf. pb 3010-5 en cf. NEN-EN-ISO 17294-2
Molybdeen (Mo)	W0423	ICP-MS	Cf. pb 3010-5 en cf. NEN-EN-ISO 17294-2
Nikkel (Ni)	W0423	ICP-MS	Cf. pb 3010-5 en cf. NEN-EN-ISO 17294-2
Lood (Pb)	W0423	ICP-MS	Cf. pb 3010-5 en cf. NEN-EN-ISO 17294-2
Zink (Zn)	W0423	ICP-MS	Cf. pb 3010-5 en cf. NEN-EN-ISO 17294-2
Minerale Olie (GC)	W0202	GC-FID	Cf. pb 3010-7 en cf. NEN 6978
Polychloorbifenylen (PCB)	W0271	GC-MS	Cf. pb 3010-8 en gw. NEN 6980
PAK (VROM)	W0271	GC-MS	Cf. pb. 3010-6 en gw. NEN-ISO 18287
PAK som AS3000/AP04	W0271	GC-MS	Cf. pb. 3010-6 en gw. NEN-ISO 18287

Eurofins Analytico B.V.

Gildeweg 44-46
 3771 NB Barneveld
 P.O. Box 459
 3770 AL Barneveld NL

Tel. +31 (0)34 242 63 00
 Fax +31 (0)34 242 63 99
 E-mail info-env@eurofins.nl
 Site www.eurofins.nl

BNP Paribas S.A. 227 9245 25
 VAT/BTW No. NL 8043.14.883.B01
 KvK No. 09088623
 IBAN: NL71BNPA0227924525
 BIC: BNPANL2A

Eurofins Analytico B.V. is erkend door het Vlaamse Gewest (OVAM en Dep. LNE), het Brusselse Gewest (BIM), het Waalse Gewest (DGRNE-OWD) en door de overheden van Frankrijk en Luxemburg (MEV).

Moerdijk Bodemsanering
T.a.v. Sjoerd Schrauwen
Lovinkbeek 23
8033 ED ZWOLLE

Analysecertificaat

Datum: 07-11-2013

Hierbij ontvangt u de resultaten van het navolgende laboratoriumonderzoek.

Certificaatnummer/Versie	2013140971/1
Uw project/verslagnummer	1346.01.131
Uw projectnaam	Veerstraat 14 te Oud-Vossemeer
Uw ordernummer	1346.01.131.02
Monster(s) ontvangen	04-11-2013

Dit certificaat mag uitsluitend in zijn geheel worden gereproduceerd.

De grondmonsters worden tot 6 weken na datum ontvangst bewaard en watermonsters tot 2 weken na datum ontvangst. Zonder tegenbericht worden de monsters nadien afgevoerd. Indien de monsters langer bewaard dienen te blijven verzoeken wij U dit exemplaar uiterlijk 1 week voor afloop van de standaardbewaarperiode ondertekend aan ons te retourneren. Voor de kosten van het langer bewaren van monsters verwijzen wij naar de prijslijst.

Bewaren tot:

Datum:

Naam:

Handtekening:

Wij vertrouwen erop uw opdracht hiermee naar verwachting te hebben uitgevoerd, mocht U naar aanleiding van dit analysecertificaat nog vragen hebben verzoeken wij U contact op te nemen met de afdeling Verkoop en Advies.

Met vriendelijke groet,

Eurofins Analytico B.V.



Ing. A. Veldhuizen
Technical Manager

Eurofins Analytico B.V.

Gildeweg 44-46
3771 NB Barneveld
P.O. Box 459
3770 AL Barneveld NL

Tel. +31 (0)34 242 63 00
Fax +31 (0)34 242 63 99
E-mail info-env@eurofins.nl
Site www.eurofins.nl

BNP Paribas S.A. 227 9245 25
VAT/BTW No. NL 8043.14.883.B01
KvK No. 09088623
IBAN: NL71BNPA0227924525
BIC: BNPANL2A

Eurofins Analytico B.V. is erkend door het Vlaamse Gewest (OVAM en Dep. LNE), het Brusselse Gewest (BIM), het Waalse Gewest (DGRNE-OWD) en door de overheden van Frankrijk en Luxemburg (MEV).

Analysecertificaat

Uw project/verslagnummer	1346.01.131	Certificaatnummer/Versie	2013140971/1
Uw projectnaam	Veerstraat 14 te Oud-Vossemeer	Startdatum	04-11-2013
Uw ordernummer	1346.01.131.02	Rapportagedatum	07-11-2013/15:26
Datum monstername	04-11-2013	Bijlage	A, B, C, D
Monsternemer	Nick Havermans	Pagina	1/2
Monstermatrix	Water; Water (AS3000)		

Analyse	Eenheid	1
Metalen		
S Barium (Ba)	µg/L	540
S Cadmium (Cd)	µg/L	<0.20
S Kobalt (Co)	µg/L	<2.0
S Koper (Cu)	µg/L	11
S Kwik (Hg)	µg/L	<0.050
S Molybdeen (Mo)	µg/L	14
S Nikkel (Ni)	µg/L	12
S Lood (Pb)	µg/L	<2.0
S Zink (Zn)	µg/L	130
Vluchtige Aromatische Koolwaterstoffen		
S Benzeen	µg/L	<0.20
S Toluene	µg/L	<0.20
S Ethylbenzeen	µg/L	<0.20
S o-Xyleen	µg/L	<0.10
S m,p-Xyleen	µg/L	<0.20
S Xylenen (som) factor 0,7	µg/L	0.21 ¹⁾
BTEX (som)	µg/L	<0.90
S Naftaleen	µg/L	<0.020
S Styreen	µg/L	<0.20
Vluchtige organische halogeenkoolwaterstoffen		
S Dichloormethaan	µg/L	<0.20
S Trichloormethaan	µg/L	<0.20
S Tetrachloormethaan	µg/L	<0.10
S Trichlooretheen	µg/L	<0.20
S Tetrachlooretheen	µg/L	<0.10
S 1,1-Dichloorethaan	µg/L	<0.20
S 1,2-Dichloorethaan	µg/L	<0.20
S 1,1,1-Trichloorethaan	µg/L	<0.10
S 1,1,2-Trichloorethaan	µg/L	<0.10
S cis 1,2-Dichlooretheen	µg/L	<0.10

Nr. Monsteromschrijving

1 AM001: B1-PB1

Analytico-nr.

7846975

Q: door RvA geaccrediteerde verrichting

R: AP04 erkende verrichting

S: AS 3000 erkende verrichting

Eurofins Analytico B.V.

Dit certificaat mag uitsluitend in zijn geheel worden gereproduceerd.

Gildeweg 44-46
3771 NB Barneveld
P.O. Box 459
3770 AL Barneveld NL
Tel. +31 (0)34 242 63 00
Fax +31 (0)34 242 63 99
E-mail info-env@eurofins.nl
Site www.eurofins.nl

BNP Paribas S.A. 227 9245 25
VAT/BTW No. NL 8043.14.883.B01
KvK No. 09088623
IBAN: NL71BNP0227924525
BIC: BNPANL2A

Eurofins Analytico B.V. is erkend door het Vlaamse Gewest (OVAM en Dep. LNE), het Brusselse Gewest (BIM), het Waalse Gewest (DGRNE-OWD) en door de overheden van Frankrijk en Luxemburg (MEV).



Analysecertificaat

Uw project/verslagnummer	1346.01.131	Certificaatnummer/Versie	2013140971/1
Uw projectnaam	Veerstraat 14 te Oud-Vossemeer	Startdatum	04-11-2013
Uw ordernummer	1346.01.131.02	Rapportagedatum	07-11-2013/15:26
Datum monstername	04-11-2013	Bijlage	A, B, C, D
Monsternemer	Nick Havermans	Pagina	2/2
Monstermatrix	Water; Water (AS3000)		

Analyse	Eenheid	1
S trans 1,2-Dichlooretheen	µg/L	<0.10
CKW (som)	µg/L	<1.6
S Tribroommethaan	µg/L	<0.20
S Vinylchloride	µg/L	<0.10
S 1,1-Dichlooretheen	µg/L	<0.10
S 1,2-Dichloorethenen (Som) factor 0,7	µg/L	0.14 ¹⁾
S 1,1-Dichloorpropaan	µg/L	<0.20
S 1,2-Dichloorpropaan	µg/L	<0.20
S 1,3-Dichloorpropaan	µg/L	<0.20
S Dichloorpropanen som factor 0.7	µg/L	0.42
Minerale olie		
Minerale olie (C10-C12)	µg/L	<4.0
Minerale olie (C12-C16)	µg/L	<7.0
Minerale olie (C16-C21)	µg/L	<8.0
Minerale olie (C21-C30)	µg/L	<15
Minerale olie (C30-C35)	µg/L	<8.0
Minerale olie (C35-C40)	µg/L	<8.0
S Minerale olie totaal (C10-C40)	µg/L	<50

Nr. Monsteromschrijving

1 AM001: B1-PB1

Analytico-nr.

7846975

Eurofins Analytico B.V.



Q: door RvA geaccrediteerde verrichting

A: AP04 erkende verrichting

S: AS 3000 erkende verrichting

Dit certificaat mag uitsluitend in zijn geheel worden gereproduceerd.

Akkoord

Pr.coörd.

VA

Gildeweg 44-46
3771 NB Barneveld
P.O. Box 459
3770 AL Barneveld NL

Tel. +31 (0)34 242 63 00
Fax +31 (0)34 242 63 99
E-mail info-env@eurofins.nl
Site www.eurofins.nl

BNP Paribas S.R. 227 9245 25
VAT/BTW No. NL 8043.14.883.B01
KvK No. 09088623
IBAN: NL71BNP0227924525
BIC: BNPANL2A

Eurofins Analytico B.V. is erkend door het Vlaamse Gewest (OVAM en Dep. LNE), het Brusselse Gewest (BIM), het Waalse Gewest (DGRNE-OWD) en door de overheden van Frankrijk en Luxemburg (MEV).



Bijlage (A) met deelmonsterinformatie behorende bij analysecertificaat 2013140971/1

Pagina 1/1

Analytico-nr.	Boornr	Omschrijving	Van	Tot	Barcode	Monsteromschrijving
7846975	B1-PB1		200	300	0691395104	AM001: B1-PB1
7846975	B1-PB1		200	300	0700580293	

Eurofins Analytico B.V.

Gildeweg 44-46
3771 NB Barneveld
P.O. Box 459
3770 AL Barneveld NL

Tel. +31 (0)34 242 63 00
Fax +31 (0)34 242 63 99
E-mail info-env@eurofins.nl
Site www.eurofins.nl

BNP Paribas S.A. 227 9245 25
VAT/BTW No. NL 8043.14.883.B01
KvK No. 09088623
IBAN: NL71BNP0227924525
BIC: BNPANL2A

Eurofins Analytico B.V. is erkend door het Vlaamse Gewest (OVAM en Dep. LNE), het Brusselse Gewest (BIM), het Waalse Gewest (DGRNE-DWD) en door de overheden van Frankrijk en Luxemburg (MEV).

Bijlage (B) met opmerkingen behorende bij analysecertificaat 2013140971/1

Pagina 1/1

Opmerking 1)De toetswaarde van de som is gelijk aan de sommatie van $0,7 \cdot RG$ **Eurofins Analytico B.V.**

Gildeweg 44-46
3771 NB Barneveld
P.O. Box 459
3770 AL Barneveld NL

Tel. +31 (0)34 242 63 00
Fax +31 (0)34 242 63 99
E-mail info-env@eurofins.nl
Site www.eurofins.nl

BNP Paribas S.A. 227 9245 25
VAT/BTW No. NL 8043.14.883.B01
KvK No. 09088623
IBAN: NL71BNP0227924525
BIC: BNPANL2A

Eurofins Analytico B.V. is erkend door het Vlaamse Gewest (OVAM en Dep. LNE), het Brusselse Gewest (BIM), het Waalse Gewest (DGRNE-OWD) en door de overheden van Frankrijk en Luxemburg (MEV).

Bijlage (C) met methodeverwijzingen behorende bij analysecertificaat 2013140971/1

Pagina 1/1

Analyse	Methode	Techniek	Referentiemethode
Aromaten (BTEXN)	W0254	HS-GC-MS	Cf. pb 3130-1
Barium (Ba)	W0421	ICP-MS	Cf. pb 3110-3 en cf. NEN-EN-ISO 17294-2
Cadmium (Cd)	W0421	ICP-MS	Cf. pb 3110-3 en cf. NEN-EN-ISO 17294-2
Kobalt (Co)	W0421	ICP-MS	Cf. pb 3110-3 en cf. NEN-EN-ISO 17294-2
Koper (Cu)	W0421	ICP-MS	Cf. pb 3110-3 en cf. NEN-EN-ISO 17294-2
Kwik (Hg)	W0421	ICP-MS	Cf. pb 3110-3 en cf. NEN-EN-ISO 17294-2
Molybdeen (Mo)	W0421	ICP-MS	Cf. pb 3110-3 en cf. NEN-EN-ISO 17294-2
Nikkel (Ni)	W0421	ICP-MS	Cf. pb 3110-3 en cf. NEN-EN-ISO 17294-2
Lood (Pb)	W0421	ICP-MS	Cf. pb 3110-3 en cf. NEN-EN-ISO 17294-2
Zink (Zn)	W0421	ICP-MS	Cf. pb 3110-3 en cf. NEN-EN-ISO 17294-2
Xylenen som AS3000	W0254	HS-GC-MS	Cf. pb 3130-1
Styreen	W0254	HS-GC-MS	Cf. pb 3130-1
VOCL (11)	W0254	HS-GC-MS	Cf. pb 3130-1
tribroommethaan	W0254	HS-GC-MS	Cf. pb 3130-1
CKW : Vinylchloride	W0254	HS-GC-MS	Cf. pb 3130-1
CKW : 1,1-Dichlooretheen HS	W0254	HS-GC-MS	Cf. pb 3130-1
DicEtheen som AS3000	W0254	HS-GC-MS	Cf. pb 3130-1
1,1-dichloorpropaan	W0254	HS-GC-MS	Cf. pb 3130-1
1,2-Dichloorpropaan	W0254	HS-GC-MS	Cf. pb 3130-1
1,3-dichloorpropaan	W0254	HS-GC-MS	Cf. pb 3130-1
Dichlprop. som AS300	W0254	HS-GC-MS	Cf. pb 3130-2 en gw. NEN EN ISO 15680
Minerale olie (GC)	W0215	LVI-GC-FID	Cf. pb 3110-5

Eurofins Analytico B.V.

Gildeweg 44-46
3771 NB Barneveld
P.O. Box 459
3770 AL Barneveld NL
Tel. +31 (0)34 242 63 00
Fax +31 (0)34 242 63 99
E-mail info-env@eurofins.nl
Site www.eurofins.nl

BNP Paribas S.A. 227 9245 25
VAT/BTW No. NL 8043.14.883.B01
KvK No. 09088623
IBAN: NL71BNP0227924525
BIC: BNPANL2A

Eurofins Analytico B.V. is erkend door het Vlaamse Gewest (OVAM en Dep. LNE), het Brusselse Gewest (BIM), het Waalse Gewest (DGRNE-OWD) en door de overheden van Frankrijk en Luxemburg (MEV).

Bijlage (D) opmerkingen aangaande de monstername en conserveringstermijn 2013140971/1

Pagina 1/1

Er zijn verschillen met de richtlijnen geconstateerd die de betrouwbaarheid van de resultaten van onderstaande monsters of analyses mogelijk hebben beïnvloed.

Analyse	Analytico-nr.
Bij ingangscntrole is gebleken dat de pH waarde niet voldoet aan de hiervoor gestelde eis.	
Vluchtige KWS (HS) (voorbehandeling)	7846975

Eurofins Analytico B.V.

Gildeweg 44-46
3771 NB Barneveld
P.O. Box 459
3770 AL Barneveld NL

Tel. +31 (0)34 242 63 00
Fax +31 (0)34 242 63 99
E-mail info-env@eurofins.nl
Site www.eurofins.nl

BNP Paribas S.A. 227 9245 25
VAT/BTW No. NL 8043.14.883.B01
KvK No. 09088623
IBAN: NL71BNPA0227924525
BIC: BNPANL2R

Eurofins Analytico B.V. is erkend door het Vlaamse Gewest (OVAM en Dep. LNE), het Brusselse Gewest (BIM), het Waalse Gewest (DGRNE-OWD) en door de overheden van Frankrijk en Luxemburg (MEV).