





Plangebied

Verklaring

-  Poldergemalen
-  Hoofdwateren
-  Af- en aanvoergebieden
-  Plangebied Noordelijke Vechtstreek
-  Grens AGV-gebied

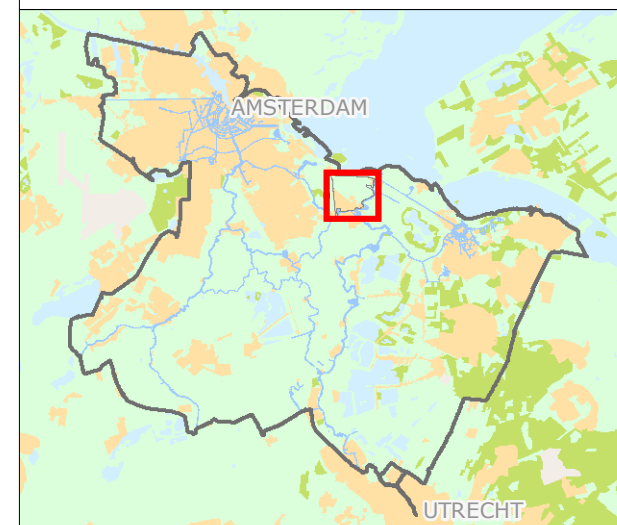
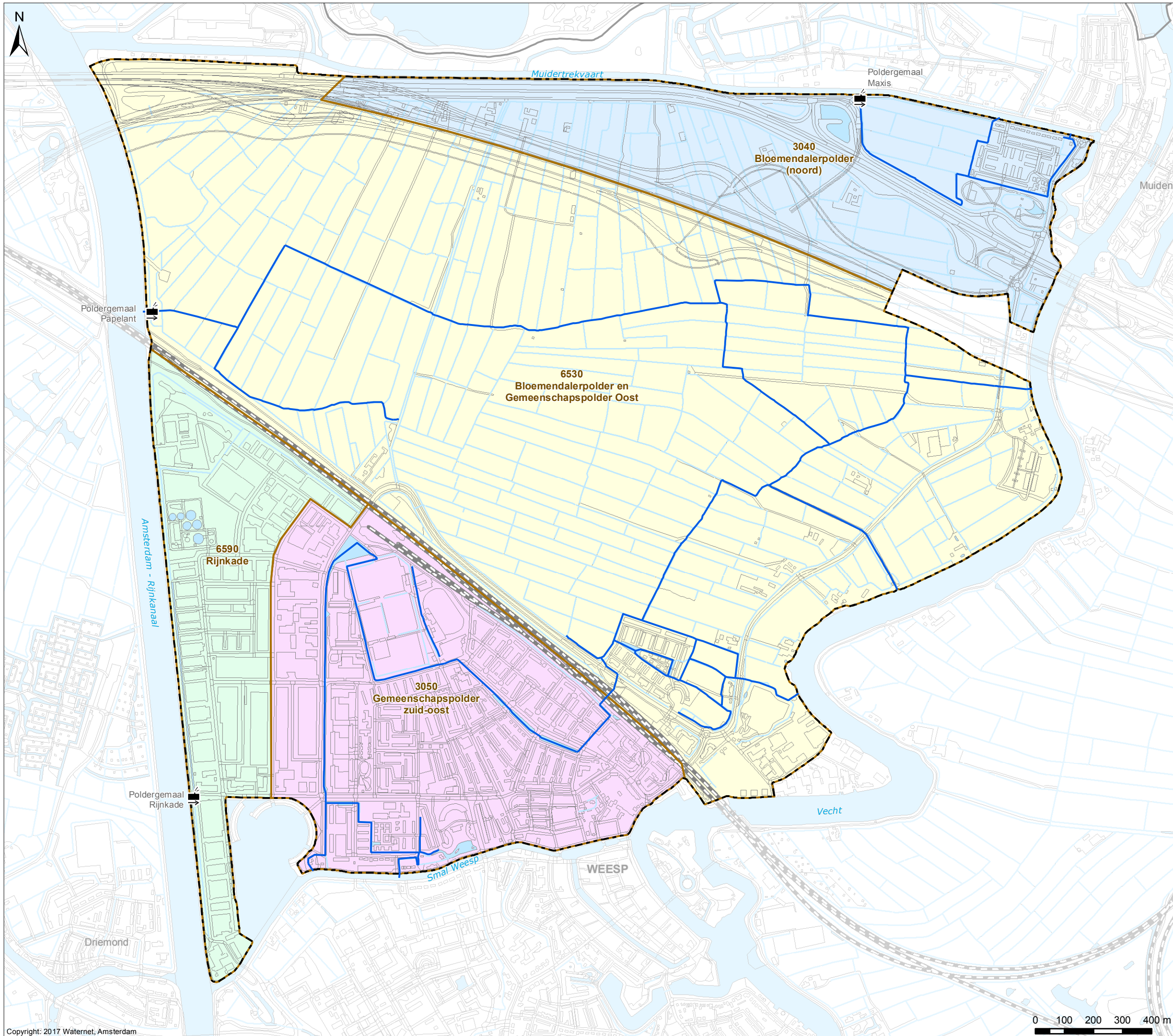

Cartograaf: WM	Datum eerste versie: 21-12-2017	Oprachtgever: PR	Opractnrn: 2423 / 2423-1	Controleur: TH	Status kaart: N.v.t.
Laatste wijziging: WM	Datum laatste versie: 03-01-2018	Projectleider: B. Beentjes	Formaat: A3	Schaal: 1:12.500	Kaartnummer: IB20170147
				Bladnr: 1	

Watergebiedsplan Noordelijke Vechtstreek



Bezoekadres:
Korte Ouderkerkerdijk 7
1096 AC Amsterdam
Tel. 0900-9394

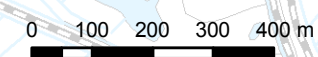

Praktijkpeilgebieden Watersysteem

Verklaring

Praktijkpeilgebieden (peilen in m NAP)

- Praktijk peilgebieden
- VP Vast peil
- ZP Zomerpeil
- WP Winterpeil
- FPb Flexibel peil - bovengrens
- FPo Flexibel peil - ondergrens

Afwijkende peilgebieden

- Gestuwd of opgemalen

Peilscheidende kunstwerken

- Poldergemaal
- Vaste stuw
- Pomp
- Stuw, handmatig
- Inlaat
- Stuw, overig
- Peilscheidende duiker
- Keerwand
- Vaste dam

Overig

- Hoofdwateren
- Water
- Af- en aanvoergebieden
- Plangebied Noordelijke Vechtstreek
- Grens AGV-gebied

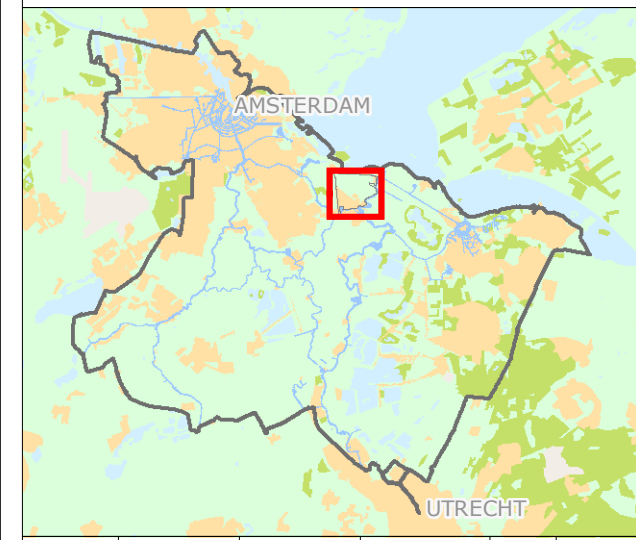

Cartograaf: WM	Datum eerste versie: 21-12-2017	Oprachtgever: PR	Oprachtnr.: 2423 / 2423-1	Controleur: TH	Status kaart: N.v.t.
Laatste wijziging: WM	Datum laatste versie: 03-01-2018	Projectleider: B. Beentjes	Formaat: A3	Schaal: 1:12.500	Kaartnummer: IB20170147
				Bladnr.: 2	

Watergebiedsplan Noordelijke Vechtstreek



Bezoekadres:
Korte Ouderkerkerdijk 7
1096 AC Amsterdam
Tel. 0900-9394

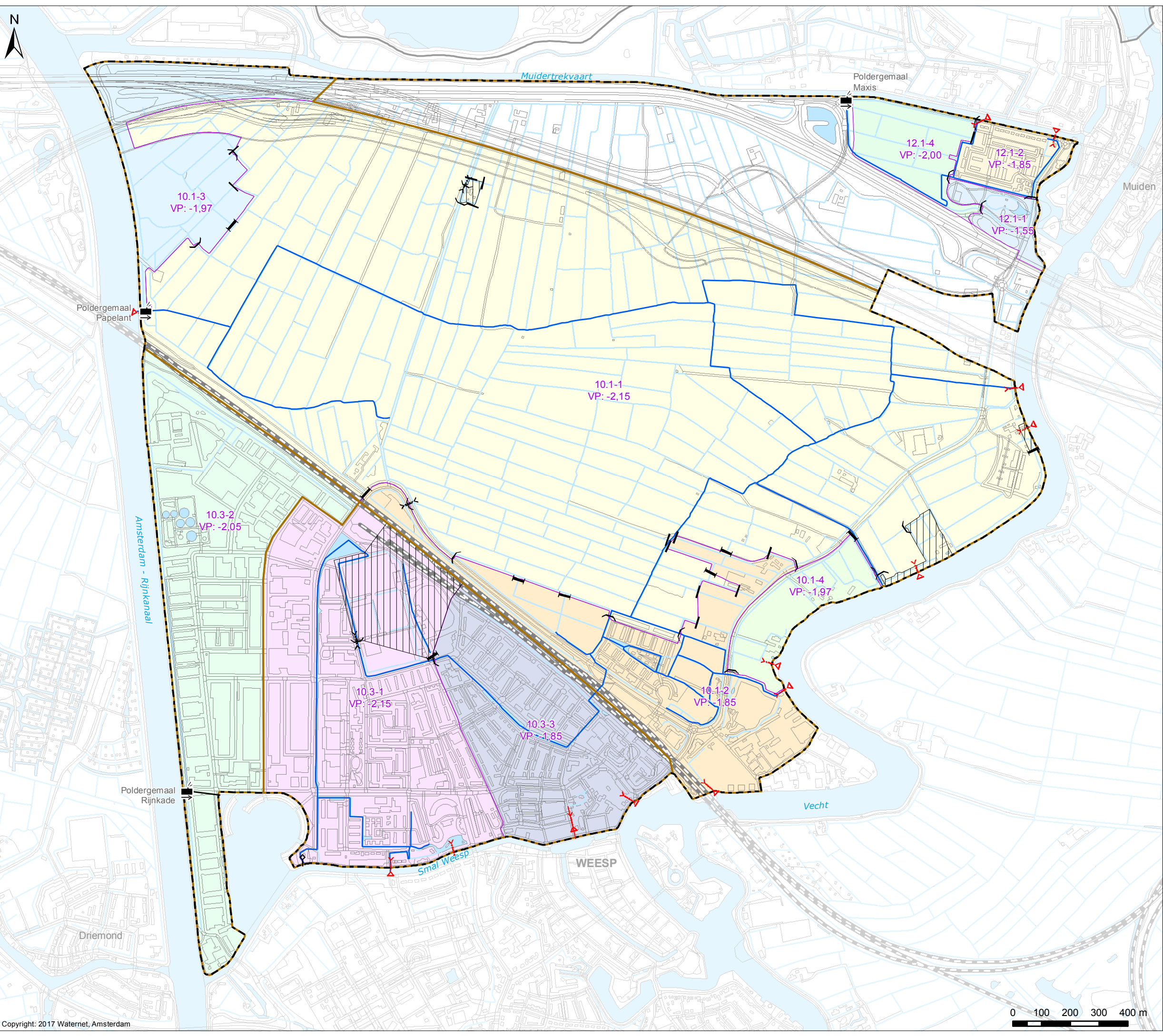

Peilbesluit Vigerend

Verklaring

Peilgebieden volgens vigerend peilbesluit (peilen in m NAP)

- Vigerende peilgebieden
- VP Vast peil
- ZP Zomerpeil
- WP Winterpeil
- FPb Flexibel peil - bovengrens
- FPo Flexibel peil - ondergrens

Overig

- Water
- Af- en aanvoergebieden
- Plangebied Noordelijke Vechtstreek
- Grens AGV-gebied

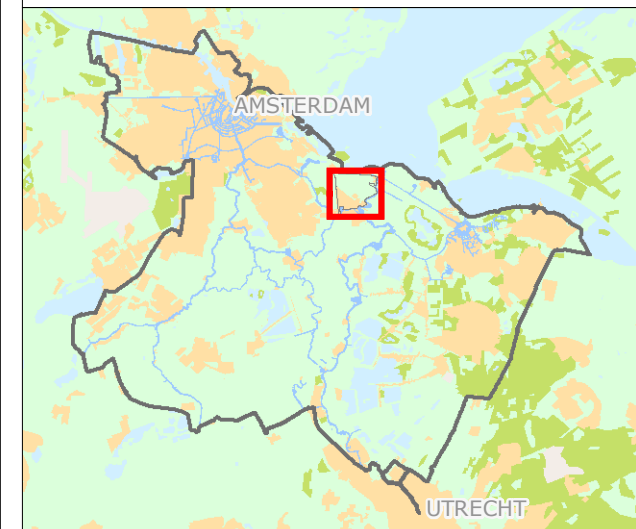
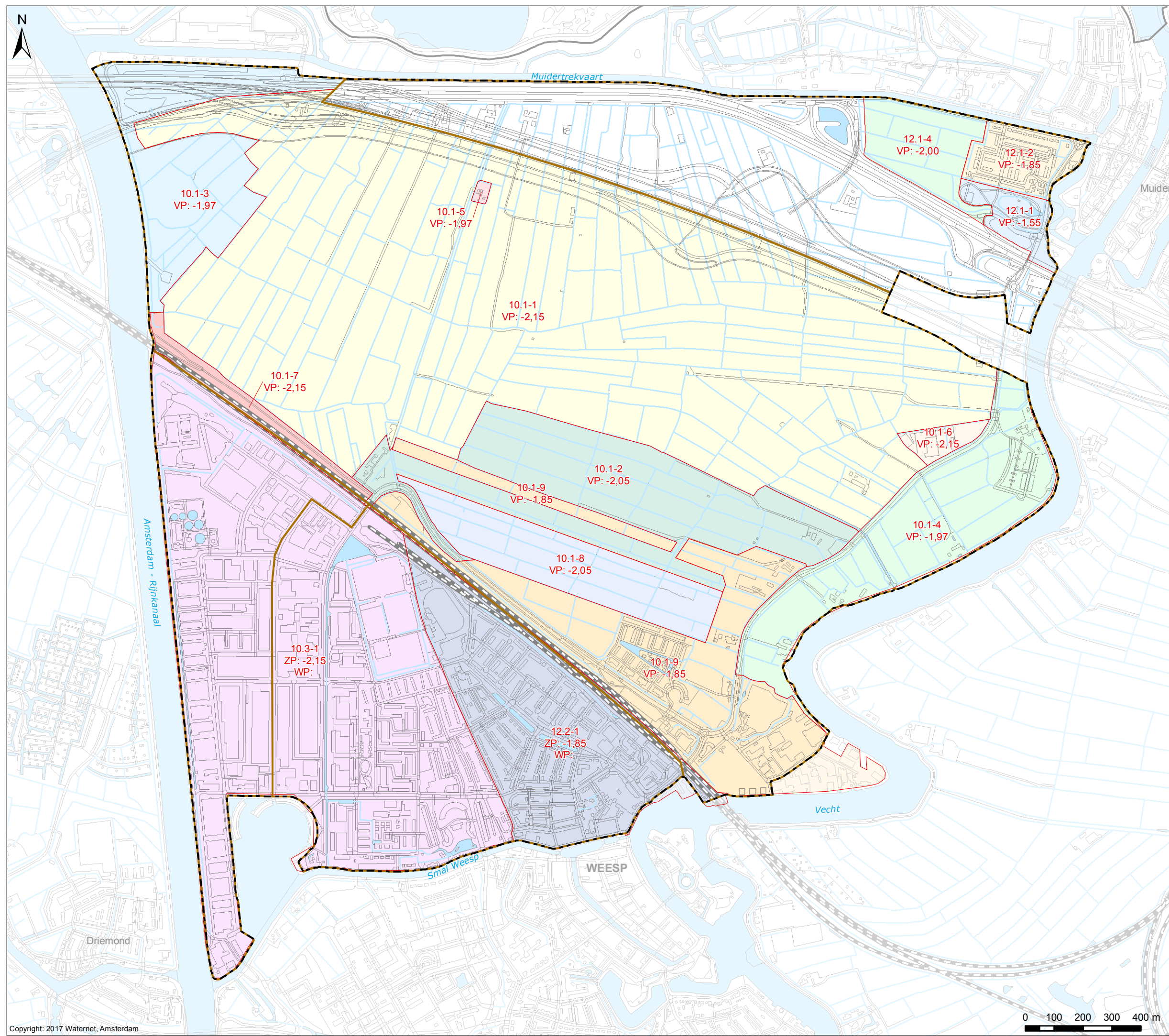

Cartograaf: WM	Datum eerste versie: 21-12-2017	Oprachtgever: PR	Oprachtnr.: 2423	Controleur: TH	Status kaart: N.v.t.
Laatste wijziging: -	Datum laatste versie: -	Projectleider: B. Beentjes	Formaat: A3	Schaal: 1:12.500	Kaartnummer: IB20170147
					Bladz.: 3

Watergebiedsplan Noordelijke Vechtstreek



Bezoekadres:
Korte Ouderkerkerdijk 7
1096 AC Amsterdam
Tel. 0900-9394



Peilbesluit 2018

Vastgesteld op xx-xx-2018

Verklaring

Peilgebieden volgens peilbesluit 2018 (peilen in m NAP)

- | | |
|---|---|
| Peilgebieden | Afwijkende peilgebieden |
| VP Vast peil | Gestuwd of opgemalen |
| ZP Zomerpeil | |
| WP Winterpeil | |
| FPb Flexibel peil - bovengrens | |
| FPo Flexibel peil - ondergrens | |

Overig

- Water
- Af- en aanvoergebieden
- Plangebied Noordelijke Vechtstreek
- Grens AGV-gebied

Vastgesteld door het Algemeen Bestuur van het Waterschap Amstel, Gooi en Vecht bij besluit AB BBV xx.xxxx d.d. xx-xx-2018

dr. ir. G.M. van den Top
Dijkgraaf

drs. H.J. Kelderman
Secretaris



Cartograaf: WM	Datum eerste versie: 21-12-2017	Oprachtgever: PR	Opractnrn: 2423; 2423-1; 2423-2	Controleur: TH	Status kaart: Concept
Laatste wijziging: WM	Datum laatste versie: 31-01-2018	Projectleider: B. Beentjes	Formaat: A3	Schaal: 1:12.500	Kaartnummer: IB20170147
					Bladz: 4

Watergebiedsplan Noordelijke Vechtstreek



Bezoekadres:
Korte Ouderkerkerdijk 7
1096 AC Amsterdam
Tel. 0900-9394

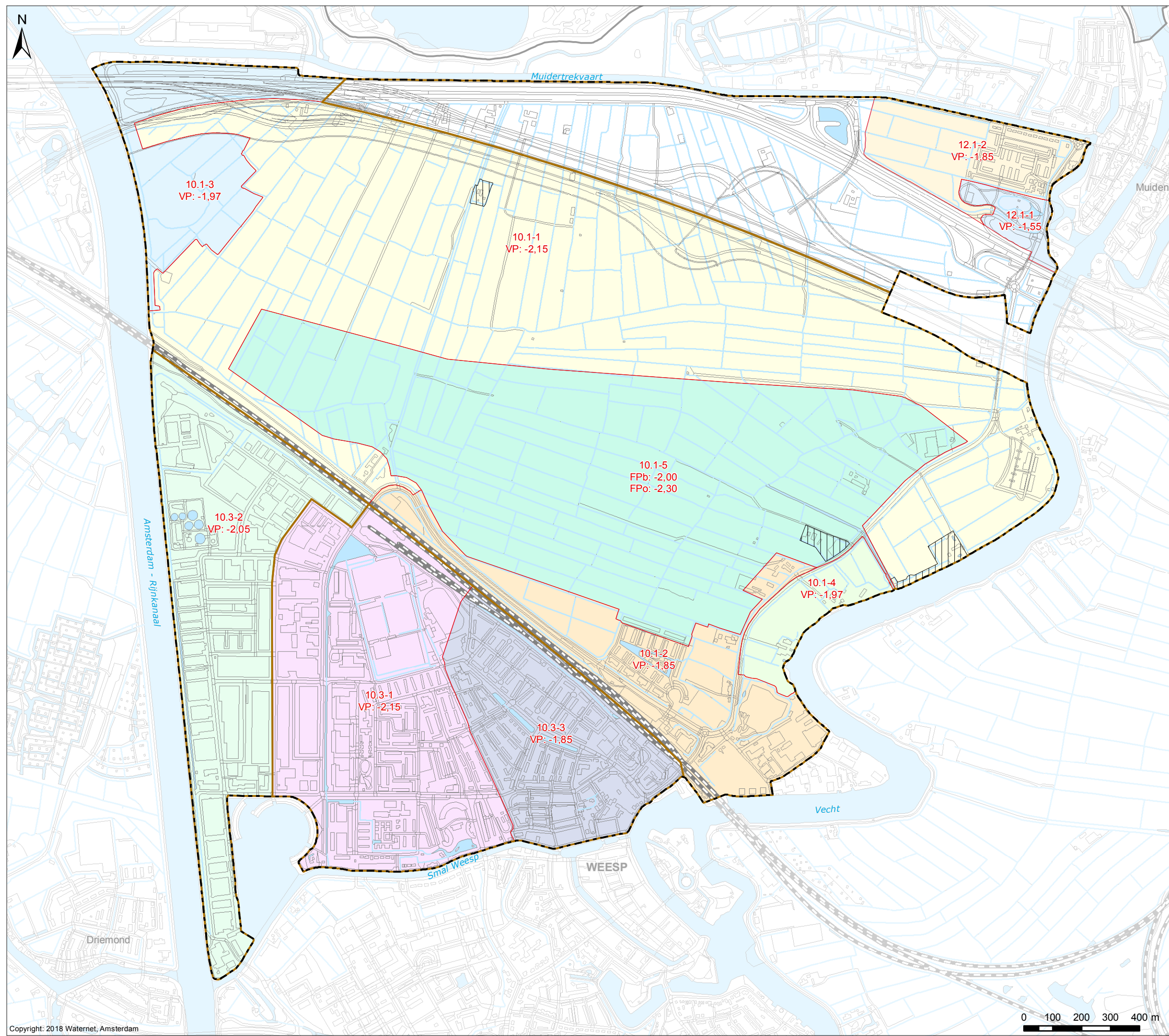

Bodemgesteldheid en bodemopbouw

- Verklaring**
- Grondsoorten**
- Zware klei
 - Veenv
 - Bebouwing
 - Overig
- Overig**
- Water
 - Af- en aanvoergebieden
 - Plangebied Noordelijke Vechtstreek
 - Grens AGV-gebied

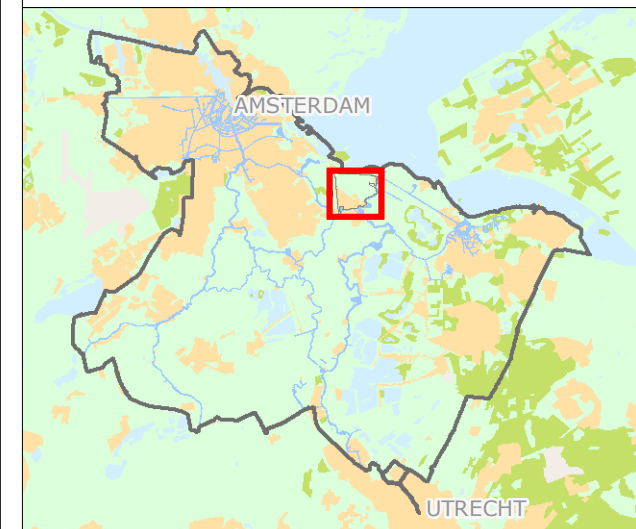
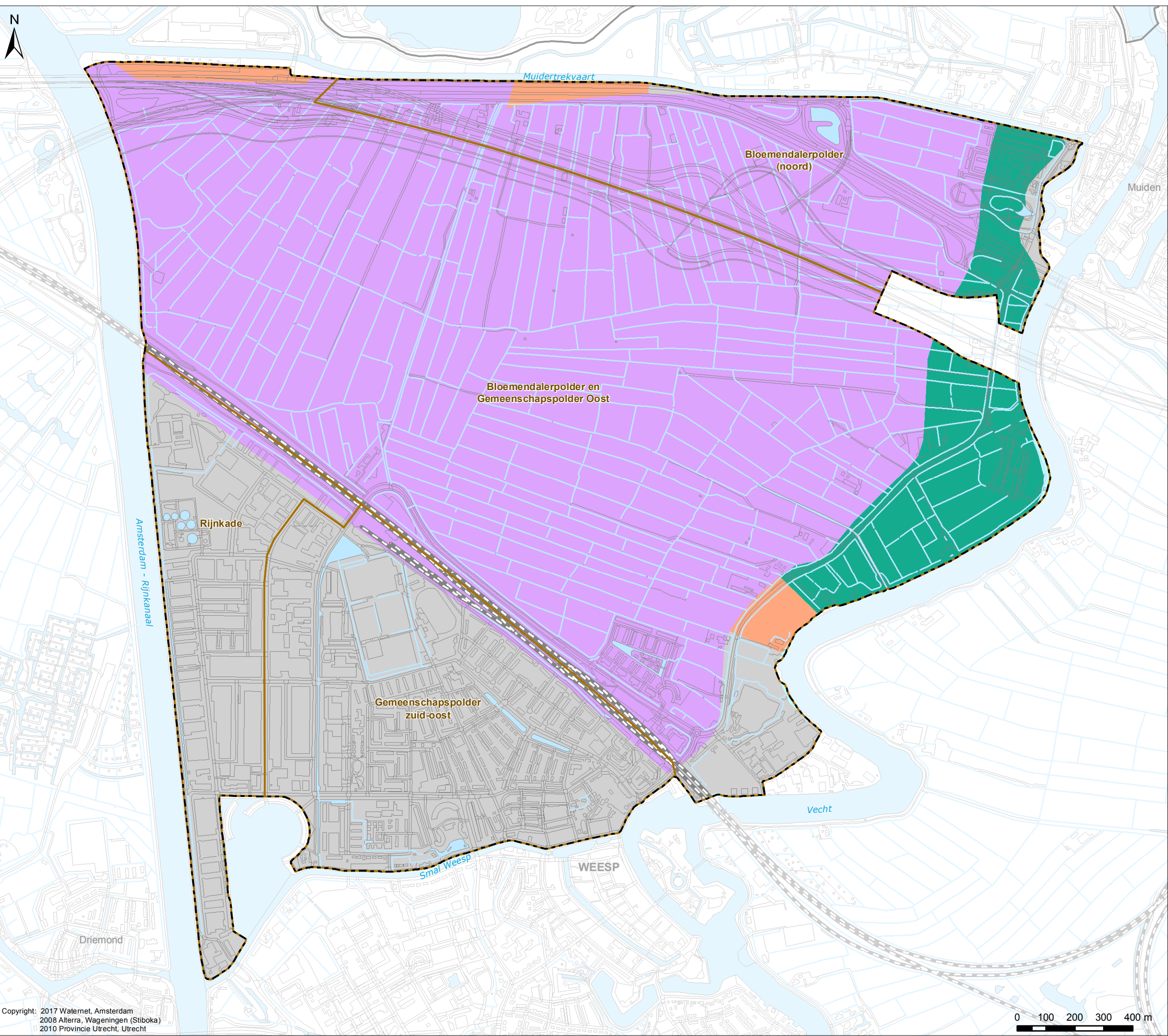

Cartograaf: WM	Datum eerste versie: 21-12-2017	Oprachtgever: PR	Opractnrn: 2423	Controleur: TH	Status kaart: N.v.t.
Laatste wijziging: -	Datum laatste versie: -	Projectleider: B. Beentjes	Formaat: A3	Schaal: 1:12.500	Kaartnummer: IB20170147
					Bladnr: 6

Watergebiedsplan Noordelijke Vechtstreek



Bezoekadres:
Korte Ouderkerkerdijk 7
1096 AC Amsterdam
Tel. 0900-9394



EAG begrenzing 2018

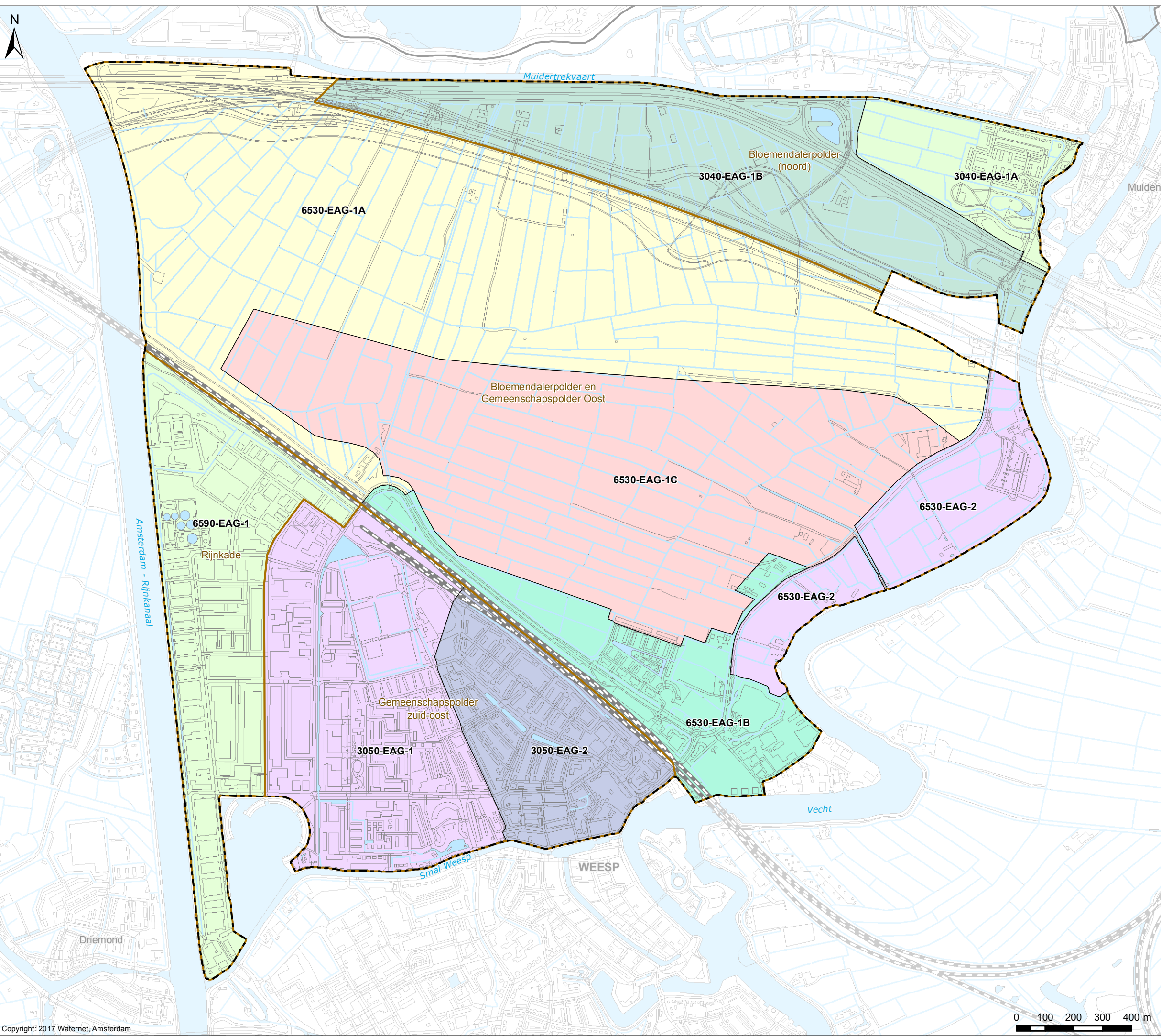

Verklaring

Ecologische Analysegebieden

- 3040-EAG-1A
- 3040-EAG-1B
- 3050-EAG-1
- 3050-EAG-2
- 6530-EAG-1A
- 6530-EAG-1B
- 6530-EAG-1C
- 6530-EAG-2
- 6590-EAG-1

Overig

- Water
- Af- en aanvoergebieden
- Plangebied Noordelijke Vechtstreek
- Grens AGV-gebied

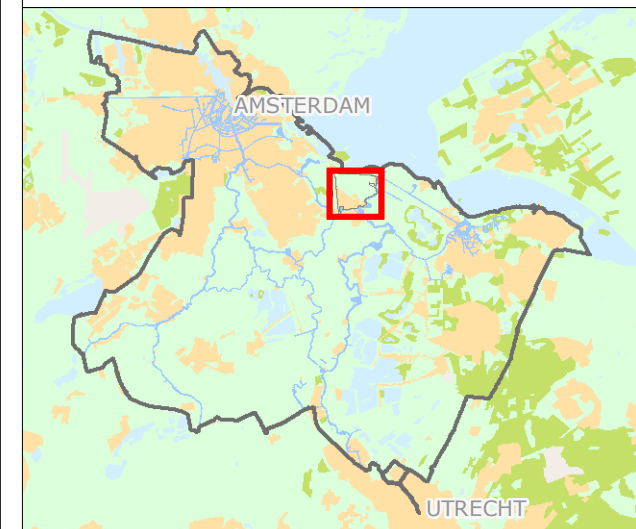

Cartograaf: WM	Datum eerste versie: 21-12-2017	Oprachtgever: PR	Oprachtnr.: 2423	Controleur: TH	Status kaart: N.v.t.
Laatste wijziging: -	Datum laatste versie: -	Projectleider: B. Beentjes	Formaat: A3	Schaal: 1:12.500	Kaartnummer: IB20170147
					Bladz.: 6

Watergebiedsplan Noordelijke Vechtstreek







Bezoekadres:
Korte Ouderkerkerdijk 7
1096 AC Amsterdam
Tel. 0900-9394



Voorstel leggerwijzigingen

Verklaring

-  Poldergemalen
-  Hoofdwateren
-  Nieuwe hoofdwaterring
-  Af- en aanvoergebieden
-  Plangebied Noordelijke Vechtstreek
-  Grens AGV-gebied

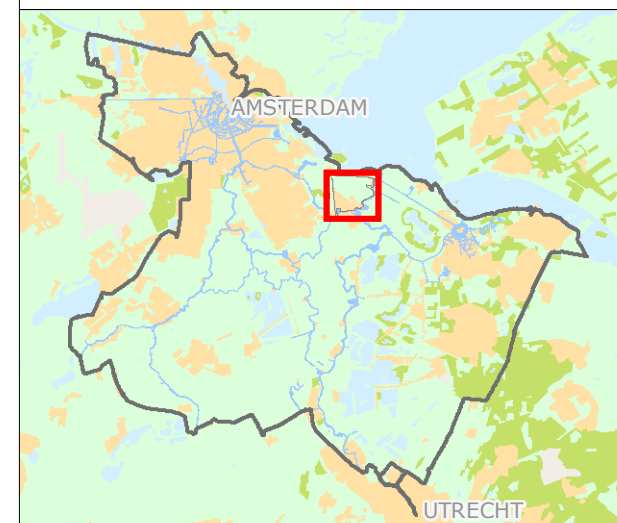
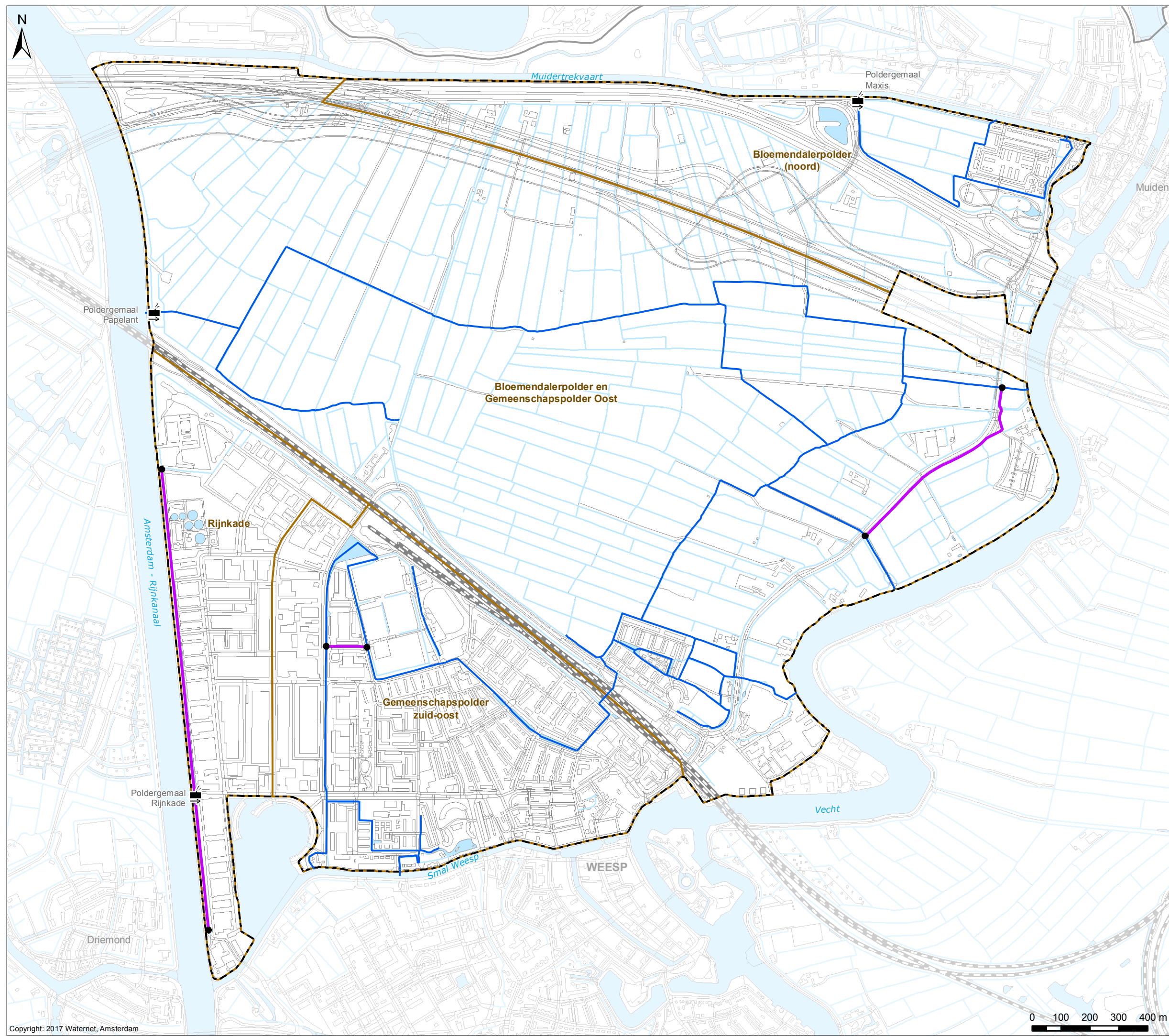

Cartograaf: WM	Datum eerste versie: 21-12-2017	Oprachtgever: PR	Oprachtnr.: 2423 / 2423-1	Controleur: TH	Status kaart: N.v.t.
Laatste wijziging: WM	Datum laatste versie: 03-01-2018	Projectleider: B. Beentjes	Formaat: A3	Schaal: 1:12.500	Kaartnummer: IB20170147
				Bladnr.:	7

Watergebiedsplan Noordelijke Vechtstreek



Bezoekadres:
Korte Ouderkerkerdijk 7
1096 AC Amsterdam
Tel. 0900-9394



Inrichtingsmaatregelen

Verklaring

Maatregelen

 Maatregelen

Te plaatsen kunstwerken

 Vaste dam

Kunstwerken waarop een maatregel van toepassing is

 Stuw

 Duiker

Overig

 Hoofdwateren

 Water

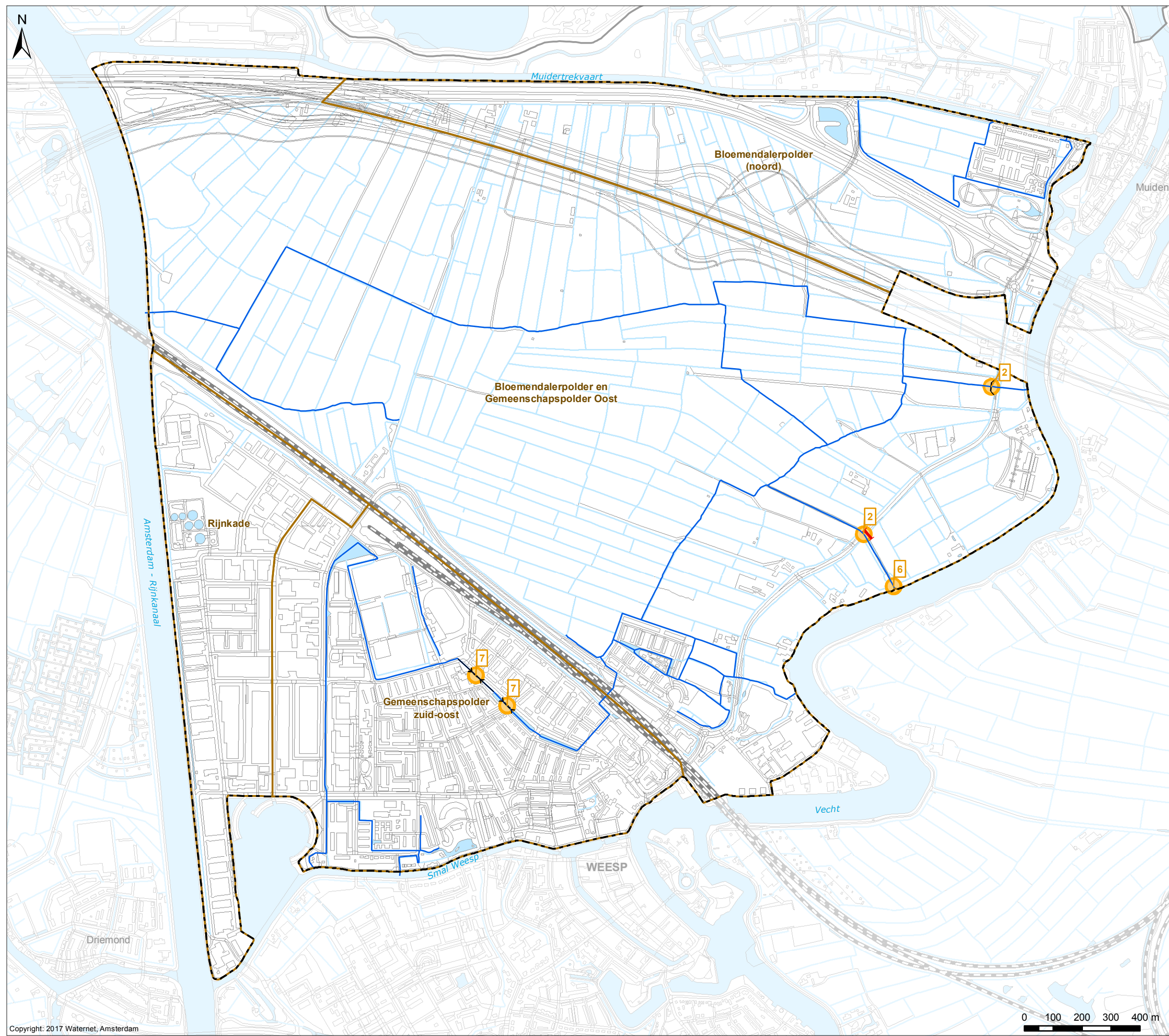

Cartograaf: WM	Datum eerste versie: 21-12-2017	Oprachtgever: PR	Opractnrn: 2423; 2423-1; 2423-2	Controleur: TH	Status kaart: N.v.t.
Laatste wijziging: WM	Datum laatste versie: 30-01-2018	Projectleider: B. Beentjes	Formaat: A3	Schaal: 1:12.500	Kaartnummer: IB20170147
					Bladnr: 8

Watergebiedsplan Noordelijke Vechtstreek



Bezoekadres:
Korte Ouderkerkdijk 7
1096 AC Amsterdam
Tel. 0900-9394

