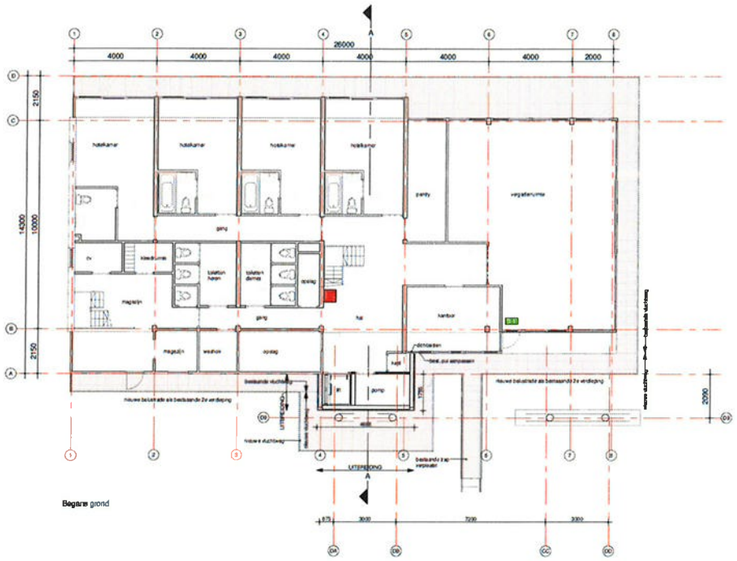

Begane grond

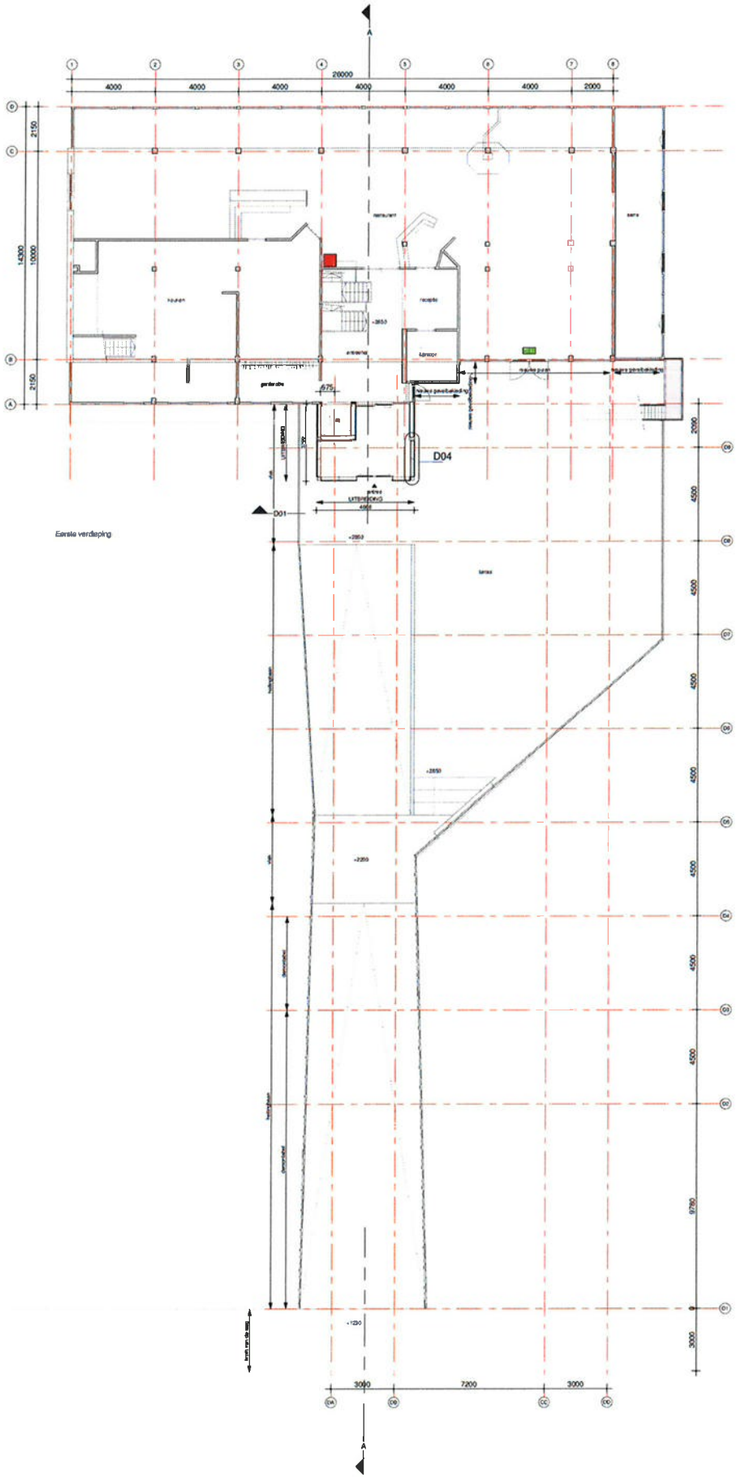

Eerste verdieping

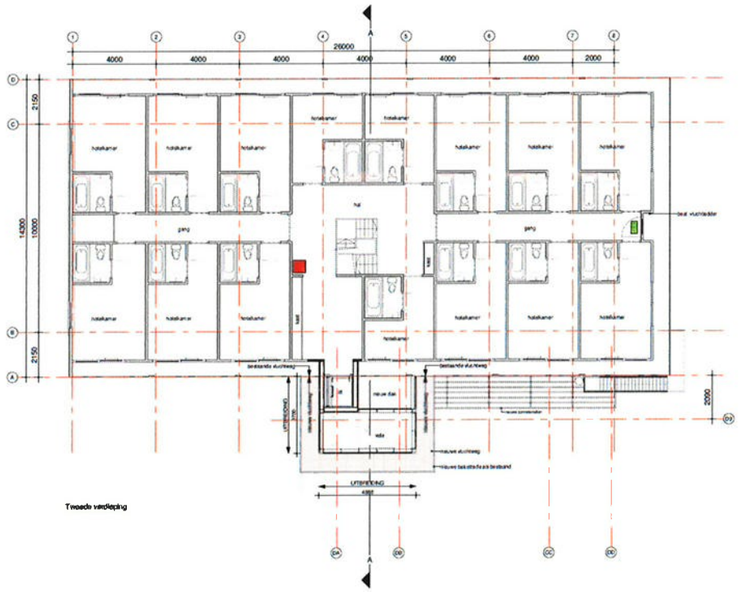

Tweede verdieping

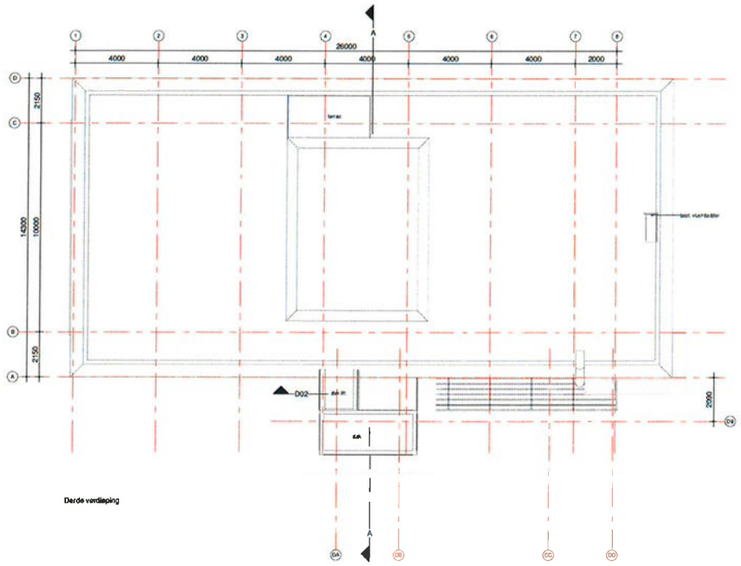

Derde verdieping

Eemshotel
Zeebadweg 2
9933 AV Delfzijl

RENVOOI

- verden bestand
- HSB wand
- gevelbekleding Eko skin

ALGEMEEN

Nominale waarden (minimaal)
hoge vloer Rc 3,5 m2K/W
wanden Rc 4,0 m2K/W
daken Rc 6,0 m2K/W

- Gas installatie conform NEN 6577
- Dauwvallen conform NEN 2778
- Sanitair installatie volgens opgave installateur conform NEN 6732
- Verwarming installatie volgens opgave installateur conform NEN 1068
- Ventilatie volgens opgave installateur conform NEN 1087
- Elektrische installatie volgens opgave installateur conform NEN 1010 en NEN 1041
- Rolluiken volgens opgave installateur conform NEN 3215
- Rookmelders volgens opgave installateur conform NEN 2555
- Ontvl., spoel., lagwater conform NEN 1006
- Ramen en deuren voldoen aan inbraakwerendheid conform NEN 5087 en weerstandsklasse 2 conform NEN 5096
- Rc waarden en luchtdoorlatendheid volgens gehanteerde uitgangspunten in de EPC berekening
- Hekwerk balustrade is niet overklimbaar en de hoogte 1,2m t.p.v. terras 1,4m de ruimte tussen de sporen is niet meer dan 100mm
- De hoogte van de onderdorpel bij de entreedeur is niet hoger dan 20mm
- Rolluik uitvoering conform NEN 3215
- Voorzieningen voor gas conform NEN 1078
- Vrijdoorgang minimaal 850x2030
- Alle horizontale en verticale leidingen mogen door schachten lopen
- verder brandwerk en akoestisch gescheiden

Waterschap
Noorderzijlvest

Datum: maart 2018
Teknr: Z/18/0/3202
Blad 3

Bureau Noordeloos

Jongsma | Dijkhuis
samenwerkende architecten BNA

Brander 21
9934 HR Delfzijl

Alcornweg 20
9743 AK Groningen

+31(0)596 613 645
+31(0)50 312 44 45

www.bureaunoordeloos.nl
www.jongsma-dijkhuis.nl

project naam
Entree Eemshotel
Delfzijl

deltapunt gebouw
Eemshotel

onderdeel
Plattegronden
gewijzigd

file
omgevingsvergunning

datum tekening 22-12-2017
schaal 1:100

projectnr 17014
tekening A-110

A3