

Bovenaanzicht

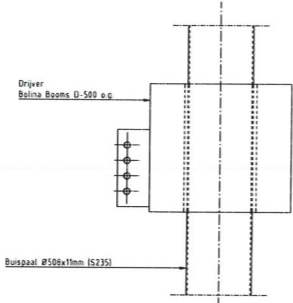

Doorsnede

NIEUWE FUNDERINGSPAAL + DETAIL BEVESTIGING DRIJFVULWERING  
SCHAAAL 1:20

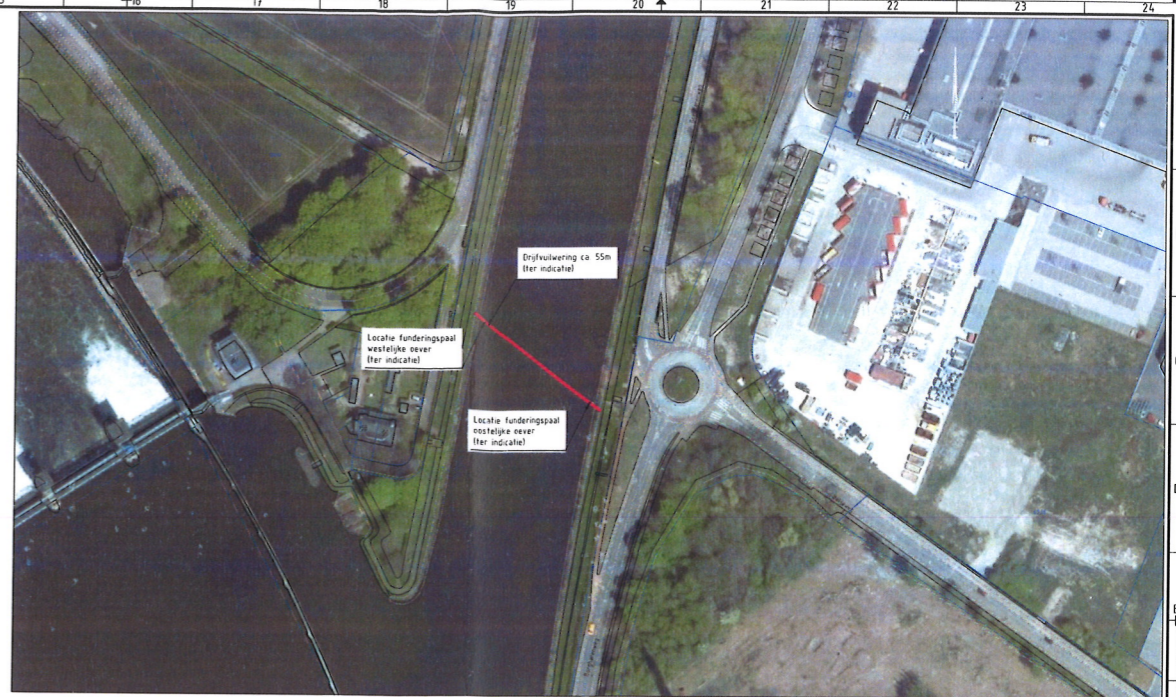

SITUATIE  
SCHAAAL 1:1000

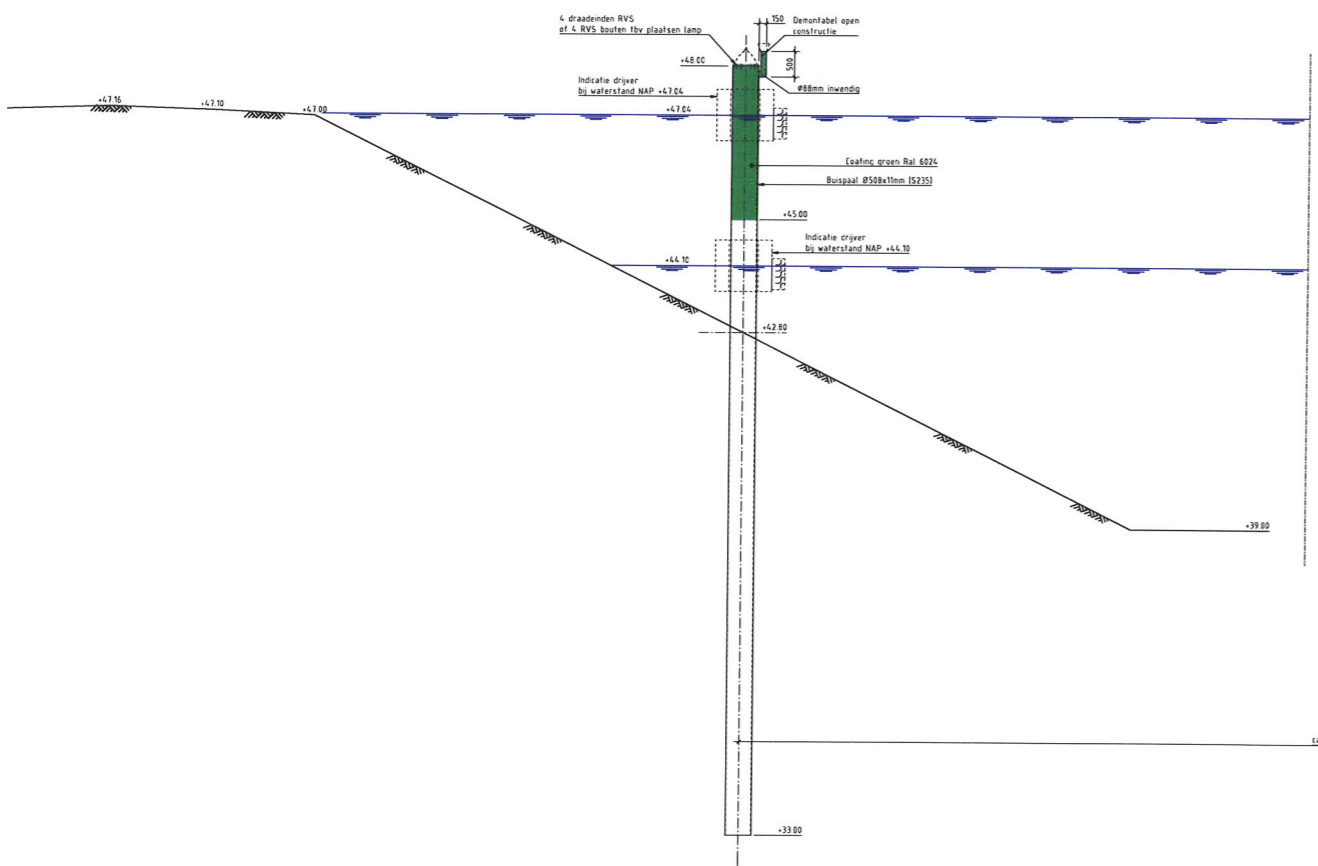

NIEUWE FUNDERINGSPAAL WESTELIJKE OEVER JULIANAKANAAL  
SCHAAAL 1:50

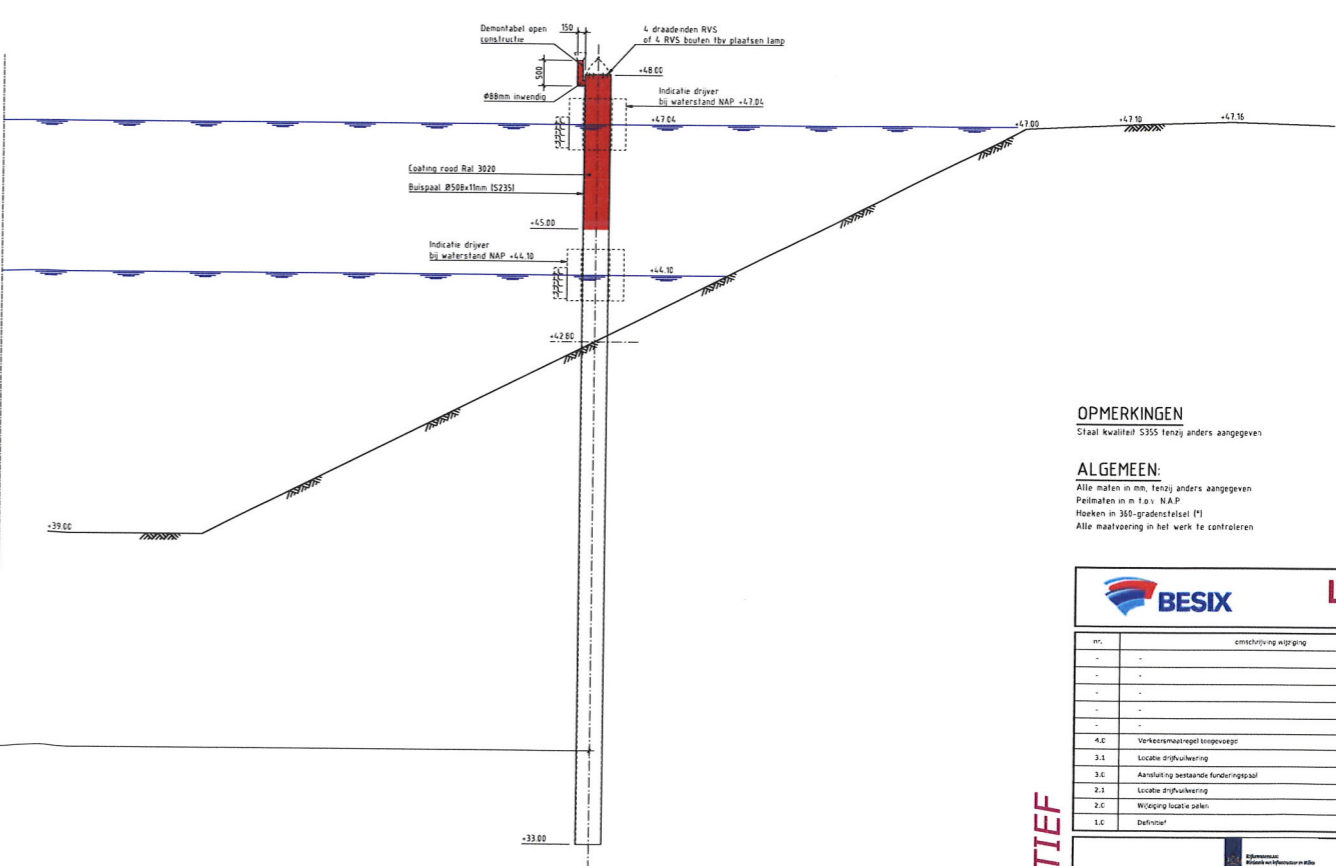

NIEUWE FUNDERINGSPAAL OOSTELIJKE OEVER JULIANAKANAAL  
SCHAAAL 1:50

**OPMERKINGEN**  
Staal kwaliteit S355 tenzij anders aangegeven

**ALGEMEEN:**  
Alle maten in mm, tenzij anders aangegeven  
Pijlmaten in m t.o.v. N.A.P.  
Hoeken in 300-gradenstelsel (!)  
Alle maatvoering in het werk te controleren

nr.	omschrijving wijziging	datum	getekend
4.C	Verkeersmaatregel toegevoegd	01-02-2018	DDO
3.1	Locatie drijfvlakwing	29-01-2018	DDO
3.C	Aanvulling bestaande funderingspaal	12-05-2017	LWA
2.1	Locatie drijfvlakwing	05-05-2017	LWA
2.C	Wijziging locatie pelen	30-03-2017	WAO
1.C	Definitief	15-03-2017	WAO

DEFINITIEF

**BESIX** **Lievensen CSO**  
Infra water milieu

**NIEUWE KEERSLUS LIMMEL**  
DEFINITIEF ONTWERP  
DRIJFVULWERING

Projectcode: 31033108  
Jaar: 2017  
Formaat: A0  
Schaal: zie tek.

getekend: DDO  
beoordeld: ABN  
gepland: KWA

beoordeld: ABN  
gepland: KWA

Definitief