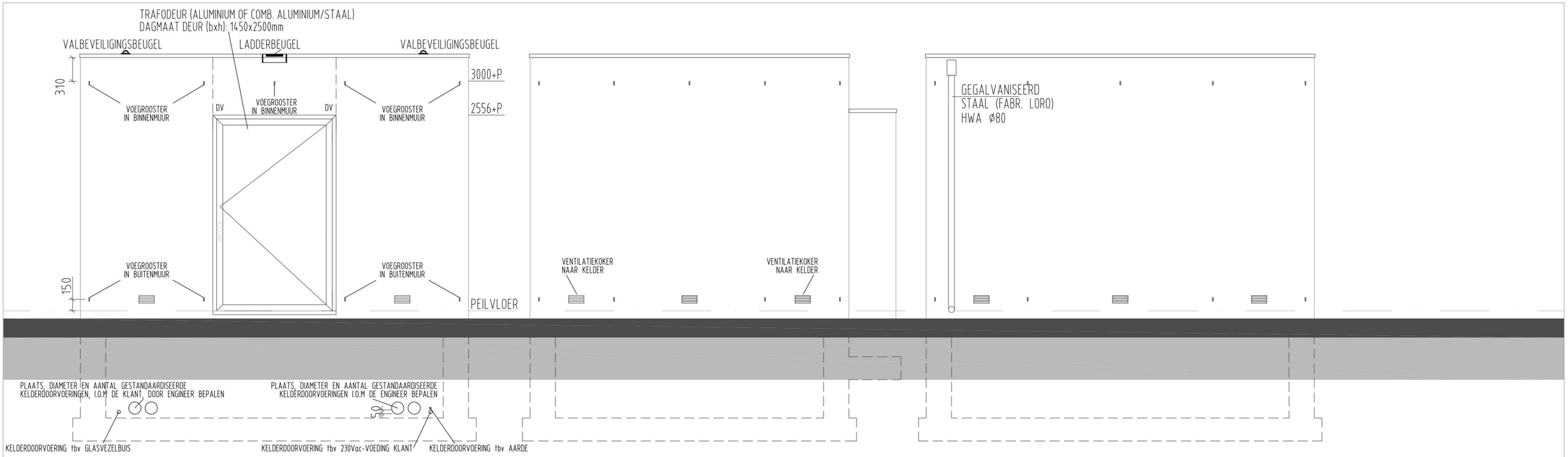

Project A03780 NW30114504
Burgerwind De Kookepan Neer
Inkoopruimte Enexis 10MVA n-0
vs 20171218

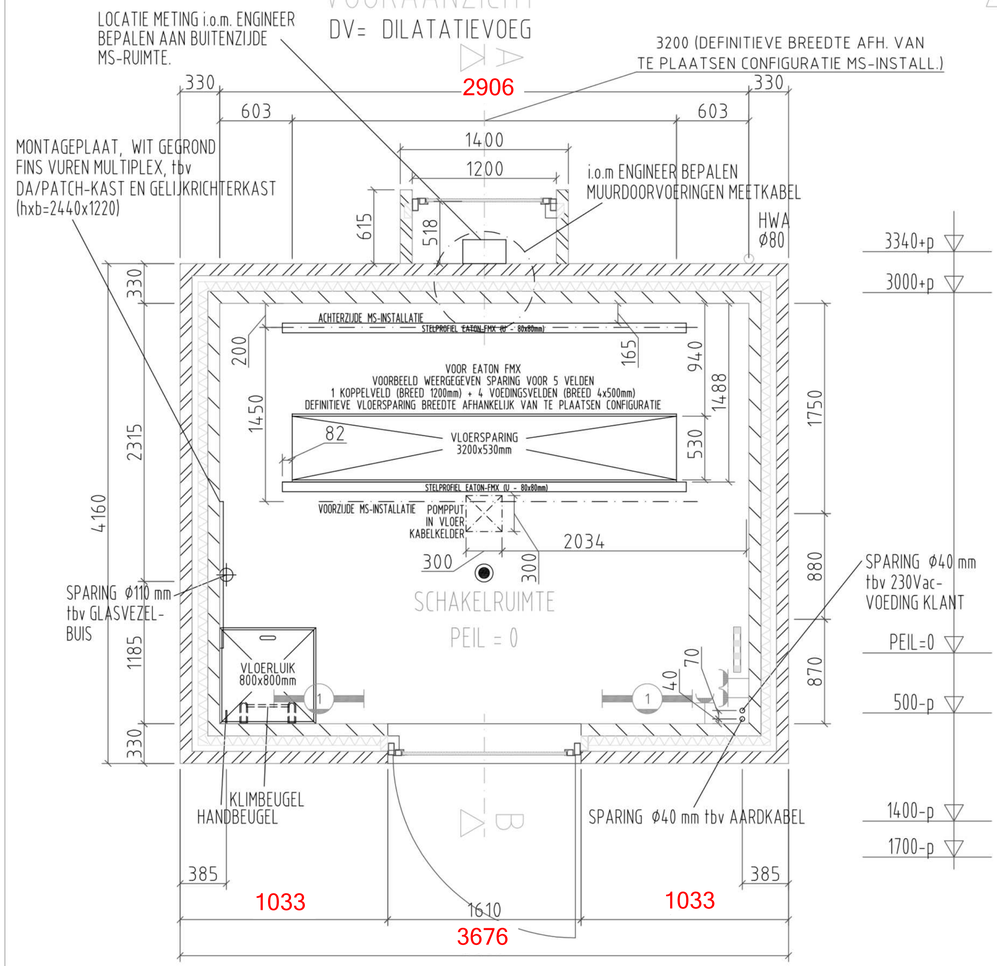

PLATTEGROND

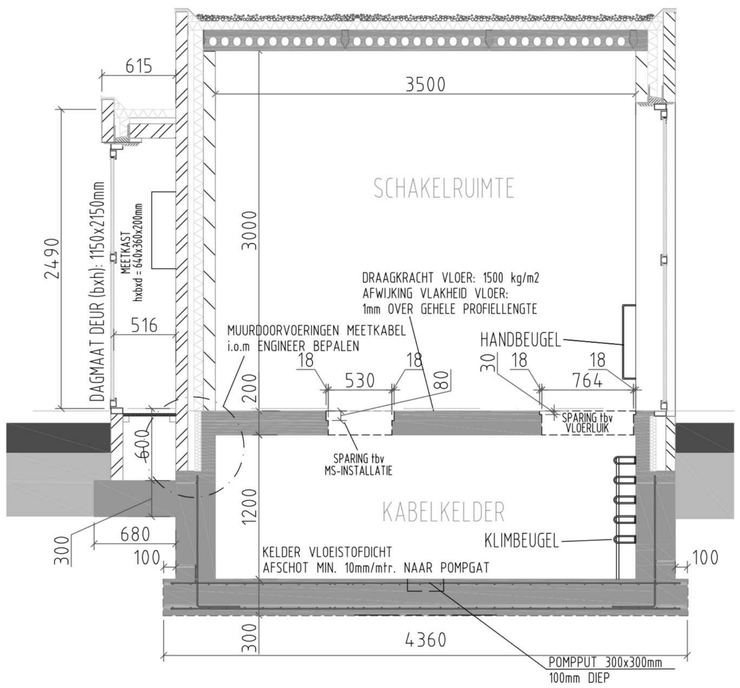

DOORSNEDE A-B

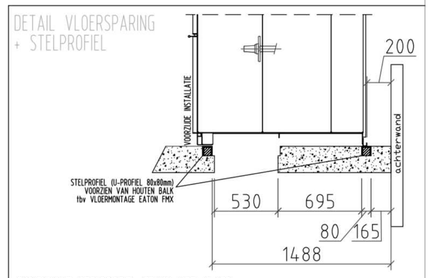

OPMERKINGEN:

DE GEHELE CONSTRUCTIE UITVOEREN VOLGENS TEKENINGEN EN BEREKENINGEN VAN DE CONSTRUCTEUR. ALLE MATEN IN HET WERK BEPALEN

LEVERING KLANT:
- 230Vac-VOEDING 25A tbv VOEDING VERLICHTING/-WCD etc.

BEUGEL VALBEVEILIGING (DAK):
- PER 2,5m² DAKOPPERVLAKTE 1 STUK BEUGEL PLAATSEN.

TEKENING TRAFOBOX:
- ZIE TYPE 6.

MS-INSTALLATIE:
- GEWICHT MS-INSTALLATIE: ± 1500Kg/m²

R_c-WAARDE ISOLATIE:
- MINIMALE R c-WAARDE (ISOLATIEWAARDE) VAN HET GEBOUW IS 0,9m² K/W

GLASVEZELVERBINDING:
- GLASVEZELBUIS LEGGEN EN AANSLUITEN OP DE DA/PATCHKAST (ALLEEN NODIG BIJ DIFFERENTIAALBEVEILIGING)

LET OP:
- DE KEUZE VAN DE DEURENLEVERANCIER KAN BETEKENEN DAT DE DEURSPARINGEN GROTER OF KLEINER ZIJN.

AANTAL ELECTR.KACHELS TE BEPALEN i.o.m. CIVIEL UITVOERDER ENEXIS

RENVOOI ELEKTRA

- (1) = TL-ARMATUUR 1x58W/33
- = ELECTRISCHE KACHEL 500W MET INGEBOUWDE (NIET REGELBARE) THERMOSTAAT (VAST INGESTELD OP 5 °C). (AANTAL KACHELS AFHANKELIJK VAN DE GROOTTE VAN DE RUIMTE).
- = BEWEGINGSSENSOR
- = WANDCONTACTDOOS MET R.A.

Project :
TYPE 4A, SCHAKELRUIMTE KLANTSTATION MS-T EN HS/MS

Installatie :
MS-INSTALLATIE EATON TYPE FMX

Datum: 10-2011 | Schaal: 1:25 | Get.: R.BECKERS | Gec.: G.JACOBS

Status : DEFINITIEF

Nr.	Gewijzigd	Datum
D	R.BECKERS	04-2014
C	R.BECKERS	03-2013
B	R.BECKERS	01-2013
E	R.BECKERS	11-2015

auteursrecht voorbehouden

ENEXIS

A 1

Projectnummer : –

Tekeningnummer : TYPE 4A