

gewijzigde voorgevel

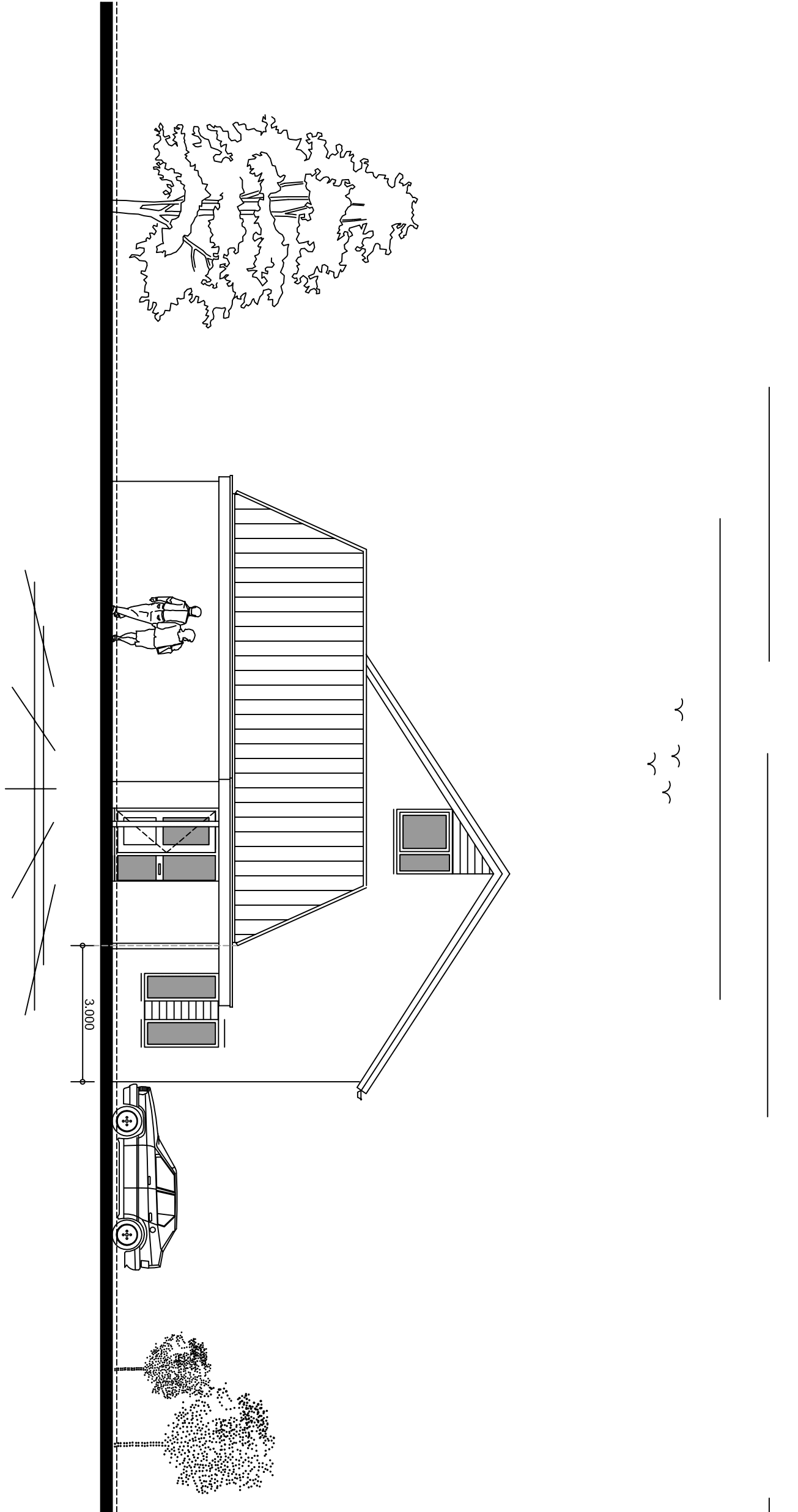

gewijzigde linkerzijgevel

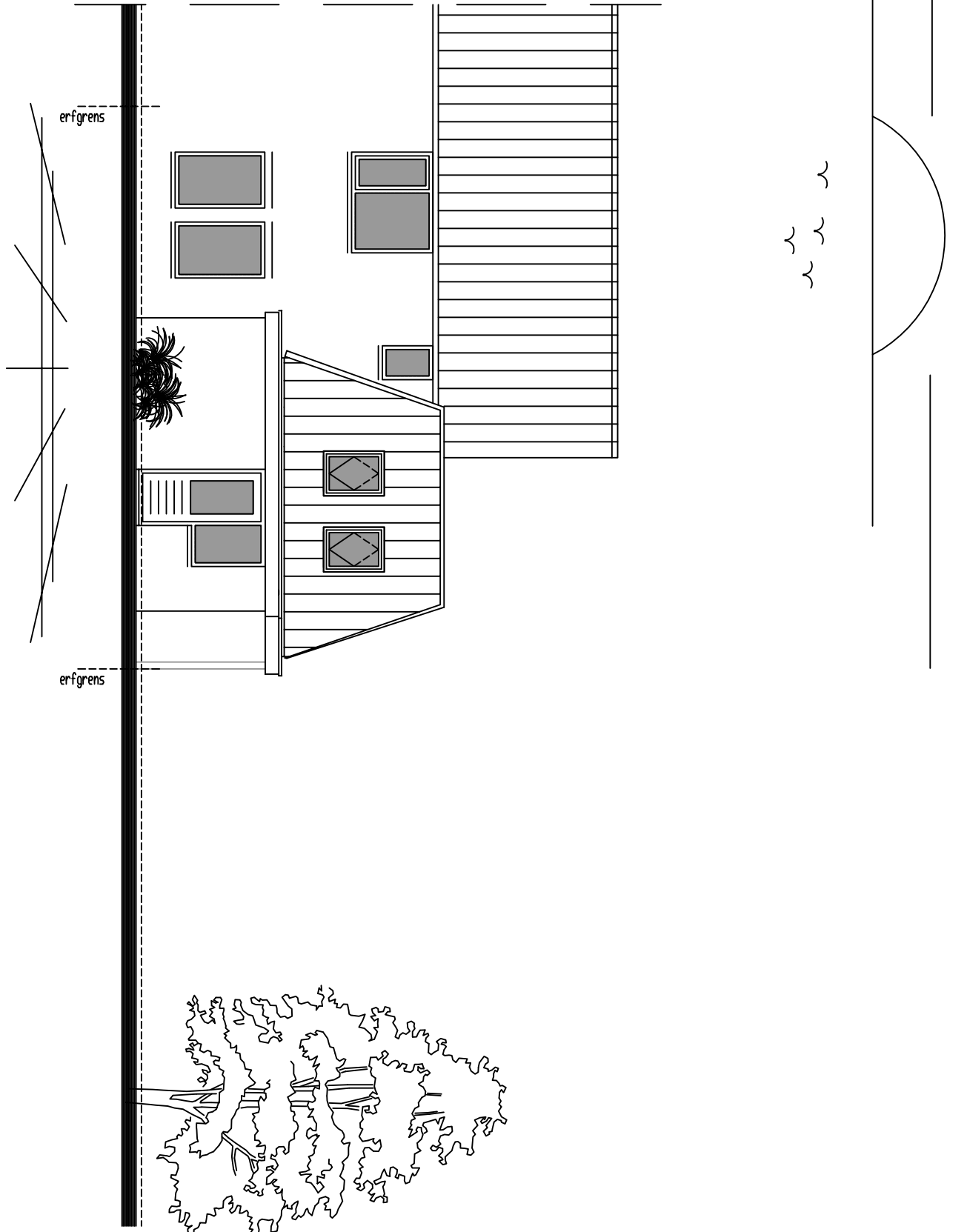

gewijzigde achtergevel

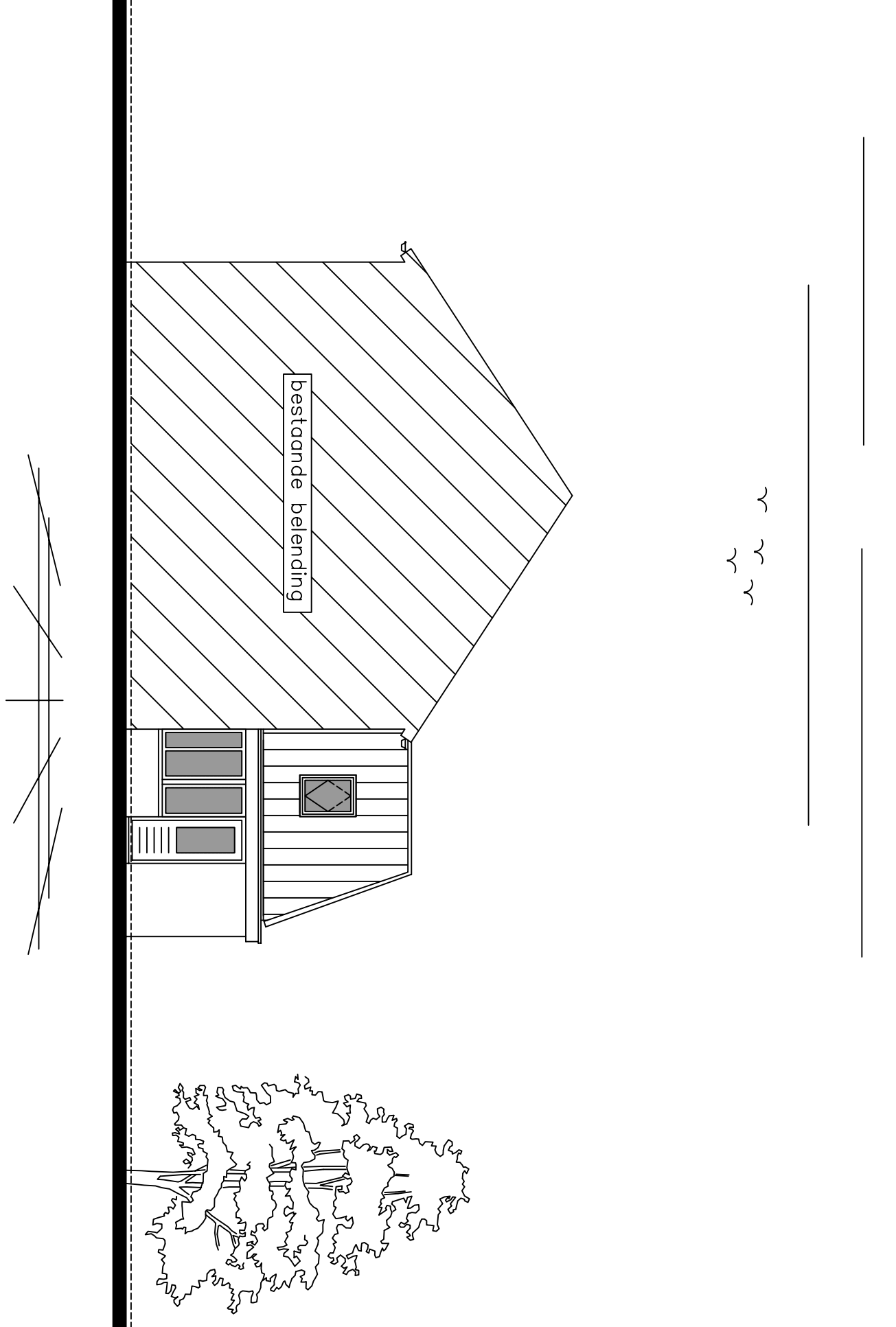

gewijzigde rechterzijgevel

legenda

<ul style="list-style-type: none"> – de gehele verbouw uitvoeren volgens de eisen en volgens de eisen gesteld in de Bouwverordening van de betreffende gemeente – het geleide gebouw geldt als 1 brandcompartiment – vermeldde NEN-normen – alle ventilatie technische voorzieningen en berekening en lekening ontworser installatietechniek – alle elektrotechnische werkzaamheden uitvoeren volgens de gestelde zijde NEN-normen Bouwbesluit – eisen van de plaatselijke nutsbedrijven uitvoeren volgens de plaatselijke werkzaamheden uitvoeren – eisen van de plaatselijke nutsbedrijven uitvoeren volgens de plaatselijke werkzaamheden uitvoeren – eisen van de plaatselijke nutsbedrijven uitvoeren volgens de plaatselijke werkzaamheden uitvoeren – eisen van de plaatselijke nutsbedrijven uitvoeren volgens de plaatselijke werkzaamheden uitvoeren – isolatie buitewornden Re waarde<math>\geq 4,5 \text{ m}^2\text{K/W}</math> – isolatie begane grondvloer Re waarde<math>\geq 3,5 \text{ m}^2\text{K/W}</math> – isolatie dakconstructie Re waarde<math>\geq 10 \text{ m}^2\text{K/W}</math> 	<p>Bouwbesluit</p> <p>Gebruiksfunctie=woningfunctie (bestaande bouw)</p> <p>2.1 bergruimte</p> <p>h_wo = herenkwelrooster $\phi 80\text{mm}$</p> <p>.....yr. = ventilatierooster, Aluize Bimgp o.g. met een capaciteit van 16 dm³/s (NEN1078, NPR 1088)</p> <p>* rm = rookmelder op het lichtnet met back-up batterij + melders moeten geïmpulseerd worden.</p> <p>Materialen en kleurtoet, zoveel mogelijk als bestaand</p> <table border="0"> <tr> <td>gedeelte</td> <td>kleur</td> </tr> <tr> <td>geveldekking</td> <td>donker groen</td> </tr> <tr> <td>geveldekking</td> <td>anticoet</td> </tr> <tr> <td>debedekking plat dak</td> <td>grijs/wit</td> </tr> <tr> <td>kozijnen</td> <td>donker groen</td> </tr> <tr> <td>kozijnen</td> <td>donker groen</td> </tr> <tr> <td>kozijnen</td> <td>donker groen</td> </tr> <tr> <td>kozijnen</td> <td>donker groen</td> </tr> <tr> <td>kozijnen</td> <td>donker groen</td> </tr> <tr> <td>kozijnen</td> <td>donker groen</td> </tr> </table>	gedeelte	kleur	geveldekking	donker groen	geveldekking	anticoet	debedekking plat dak	grijs/wit	kozijnen	donker groen	kozijnen	donker groen	kozijnen	donker groen	kozijnen	donker groen	kozijnen	donker groen	kozijnen	donker groen
gedeelte	kleur																				
geveldekking	donker groen																				
geveldekking	anticoet																				
debedekking plat dak	grijs/wit																				
kozijnen	donker groen																				
kozijnen	donker groen																				
kozijnen	donker groen																				
kozijnen	donker groen																				
kozijnen	donker groen																				
kozijnen	donker groen																				

** Maken in het werk te controleren **

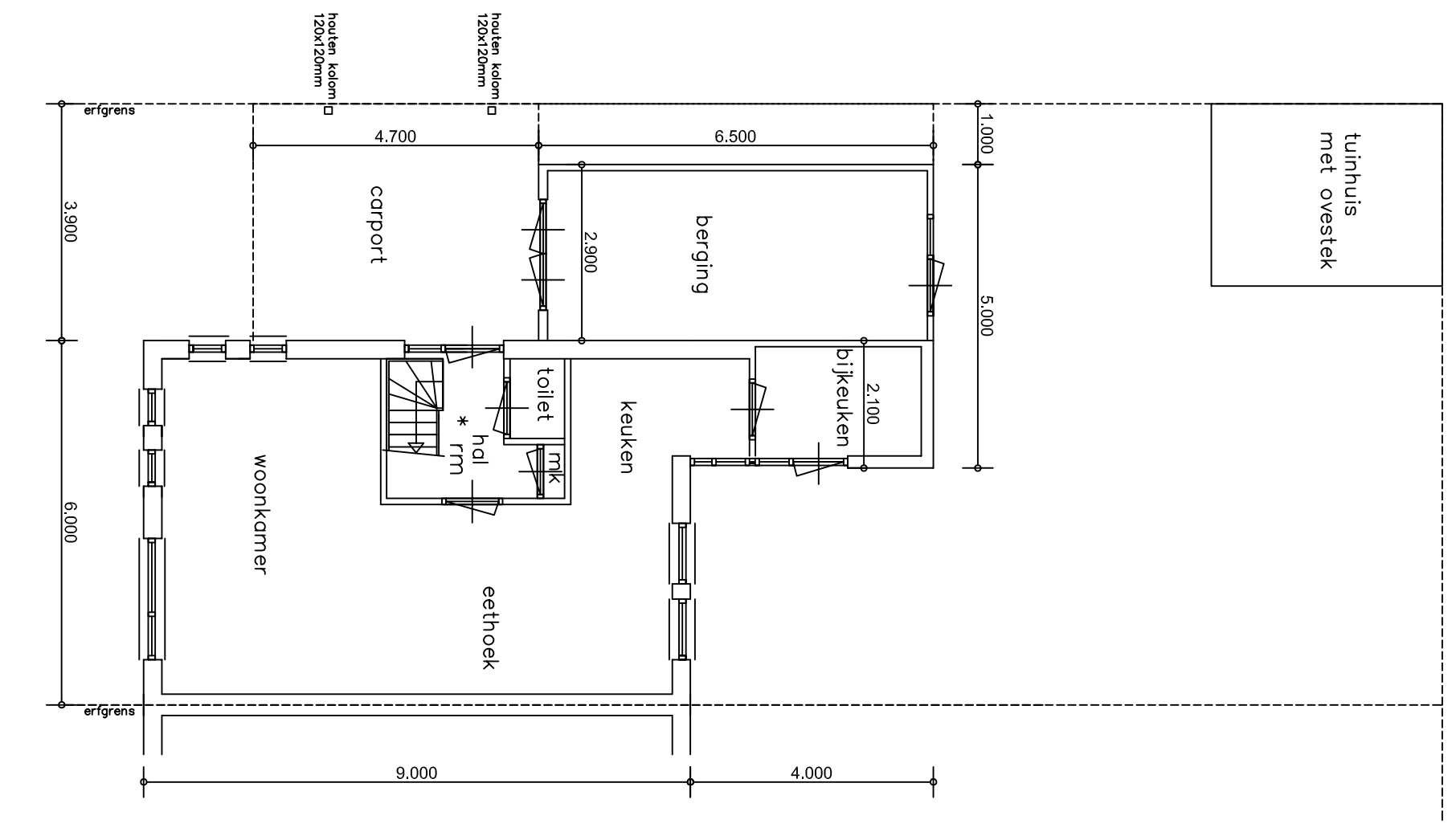
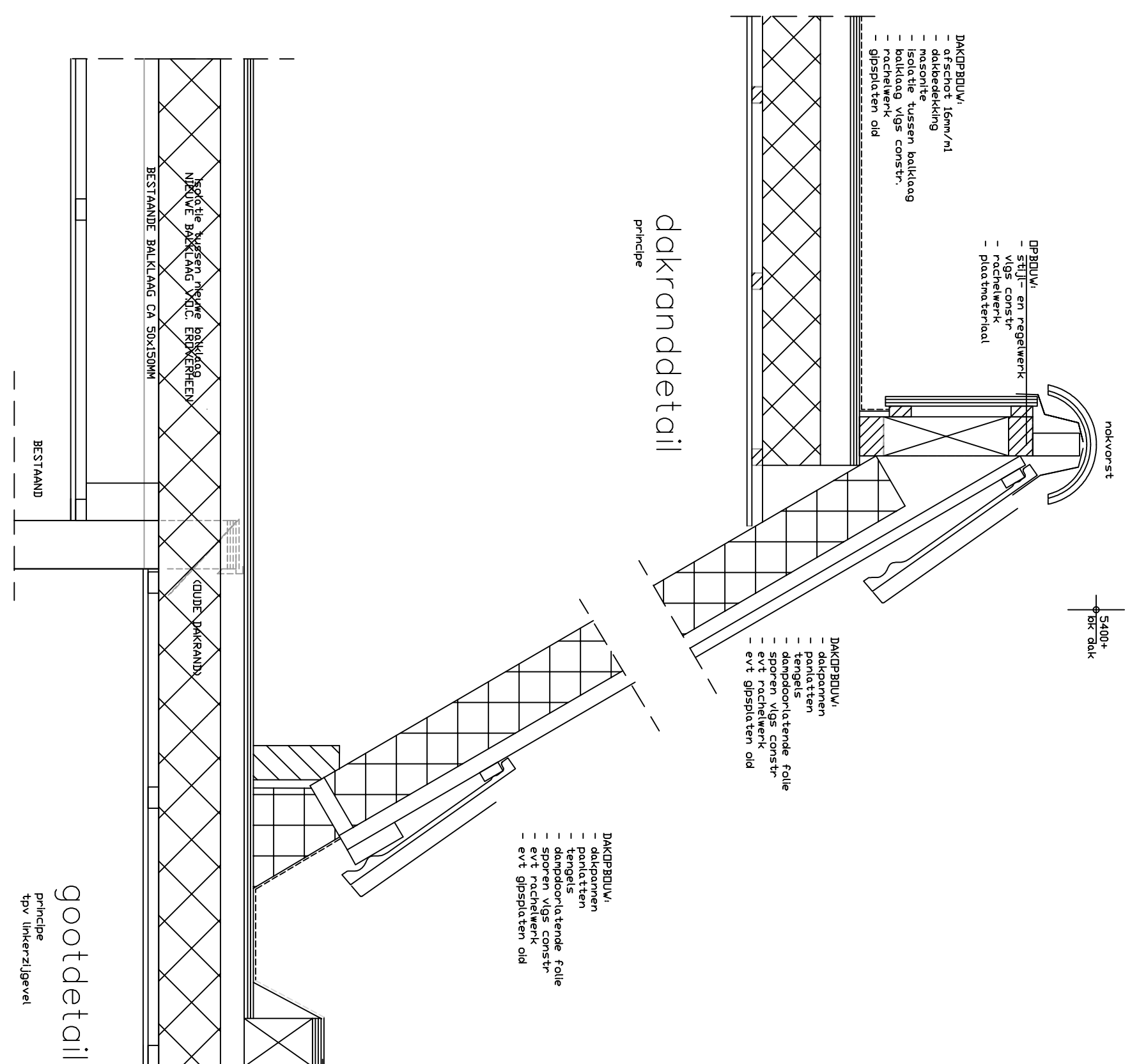

gewijzigde begane grond

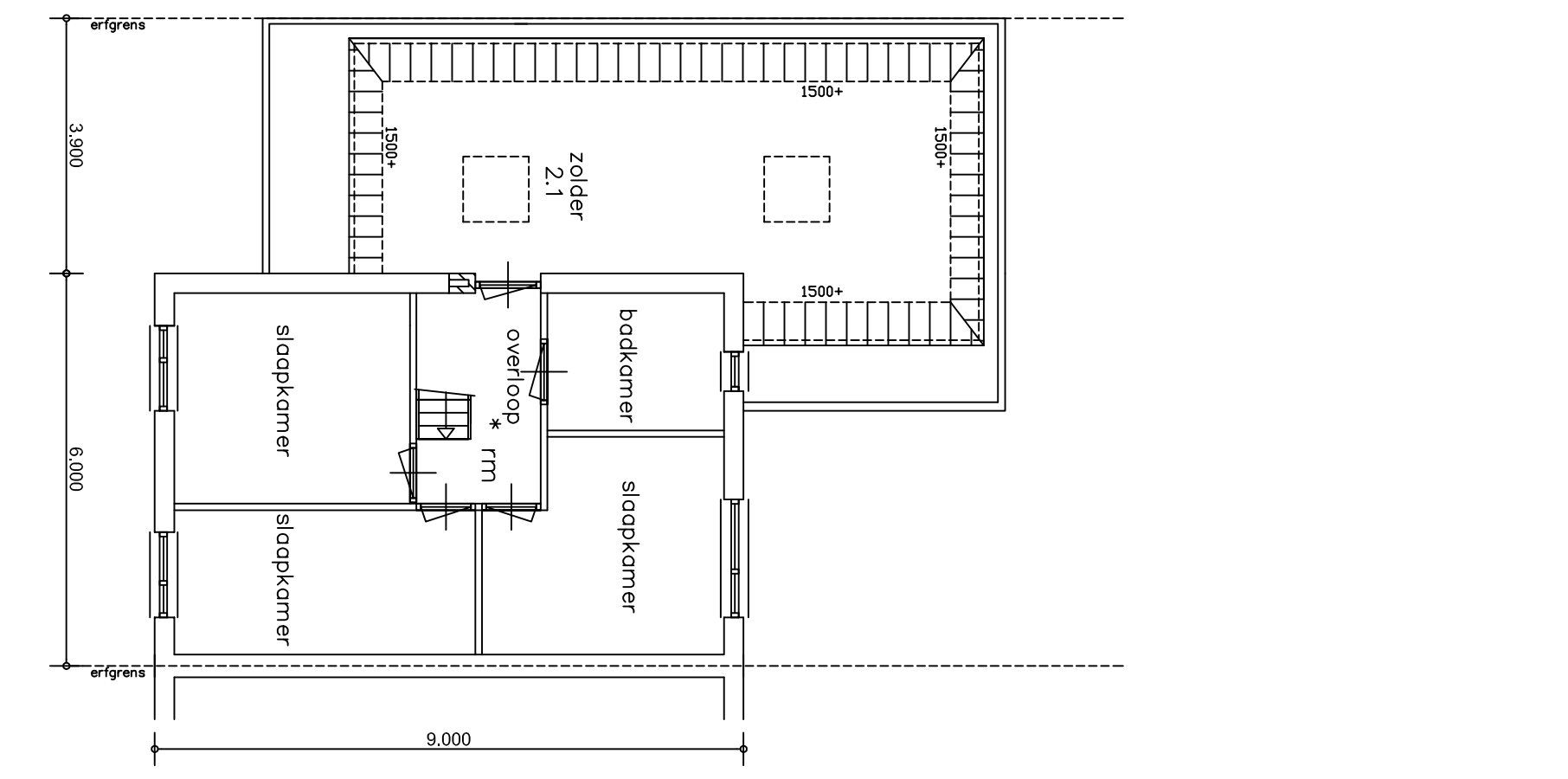

gewijzigde verdieping

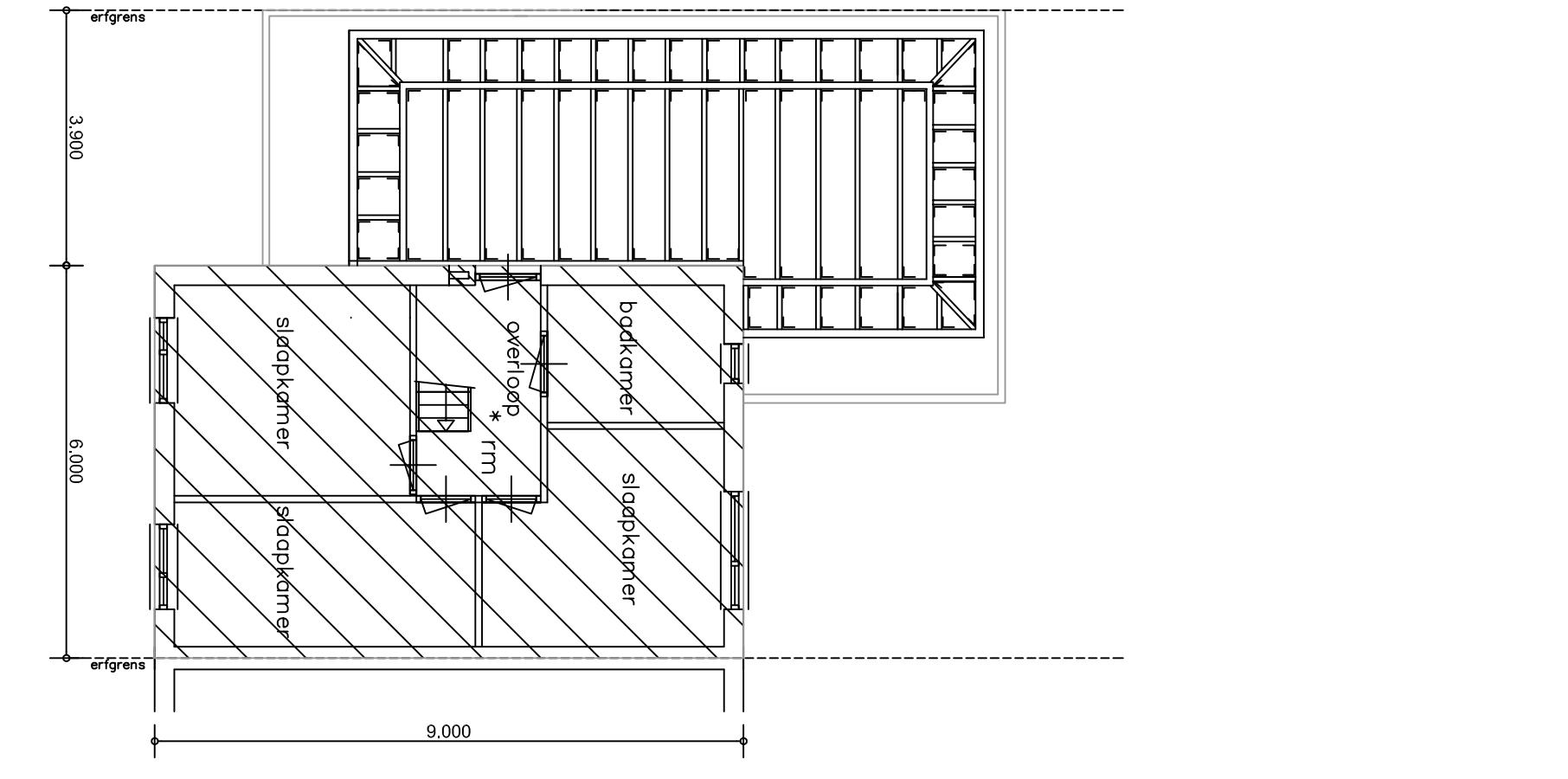

gewijzigde koppia

Kavel = 272m²

Maximale bebouwing volgens bestemmingsplan voor oon-een gestlotenwoning is 40%. Wij vragen 10% afwijking voor hoogte en bebouwingspercentage.

Zou betekenen voor maximale bebouwing 44% van 272m² = 119,7 m².

Woning = 6,0 x 9,0 = 54,0 m ²
Aanbouw = 2,3 x 4,0 = 9,2 m ²
Bergring = 2,9 x 6,5 = 18,9 m ²
Carport = 3,9 x 4,7 = 18,3 m ²
Gangpad = 6,5 x 1,0 = 6,5 m ²
Tuinhuus met overstek = 11,4 m ²

Totaal bebouwd: 118,3 m² VOLDOET

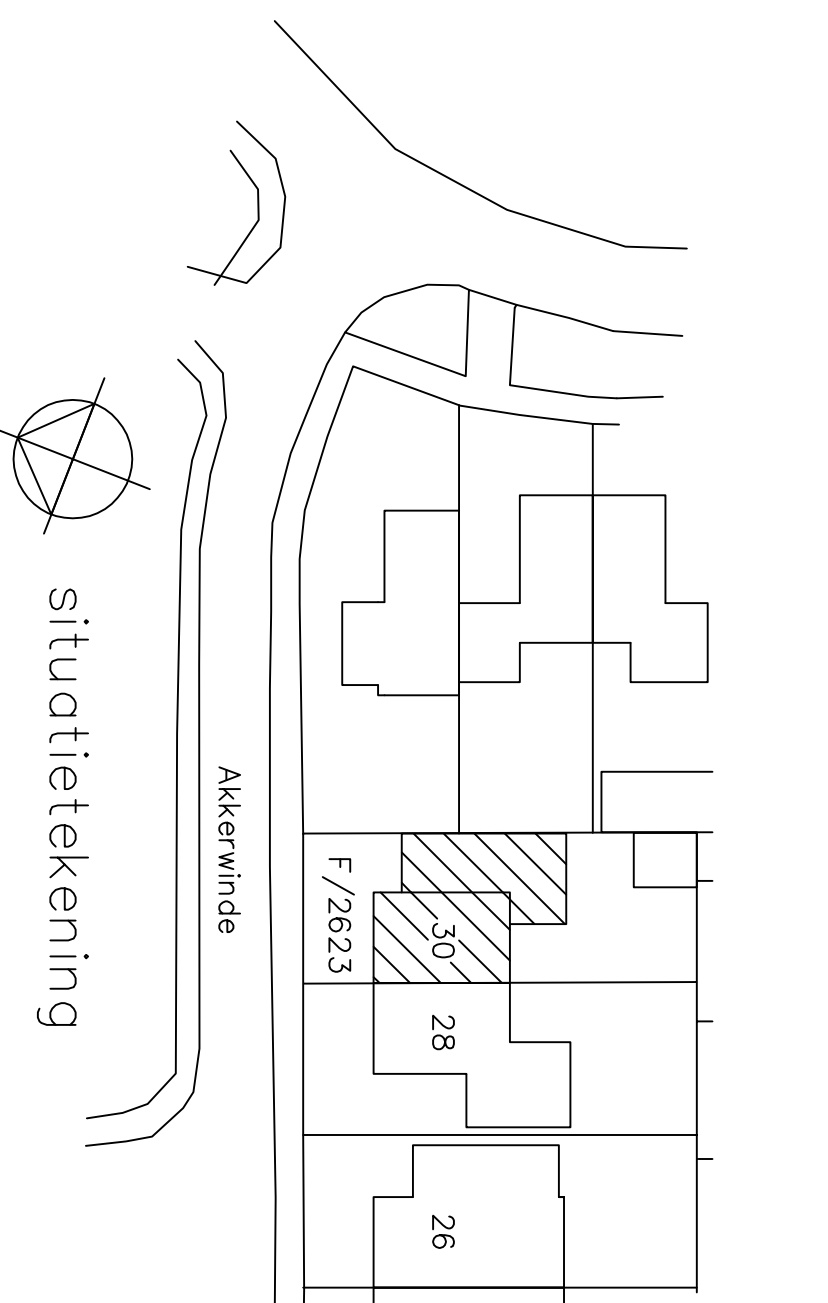

WANAKEN
VERBOW

De-46-13-10-18-2018-18
De-46-13-10-18-2018-18

Plan voor het plaatsen van een dakopbouw op bestaande bergring op het adres Alkerwinde 30 in het gebied 04 (gewijzigde situatie)

Opdrachtgever: Dnr. P. Gossens
Akkerwinde 30
7255 WP HENKELD OLD

Gaafis, dagtegronden	1:100	20-01-2018 01-02-2018
Doorsnede	1:100	
Detalls	1:500	