

**Schema voor bepaling kwaliteitsverbetering per 13-9-2016**

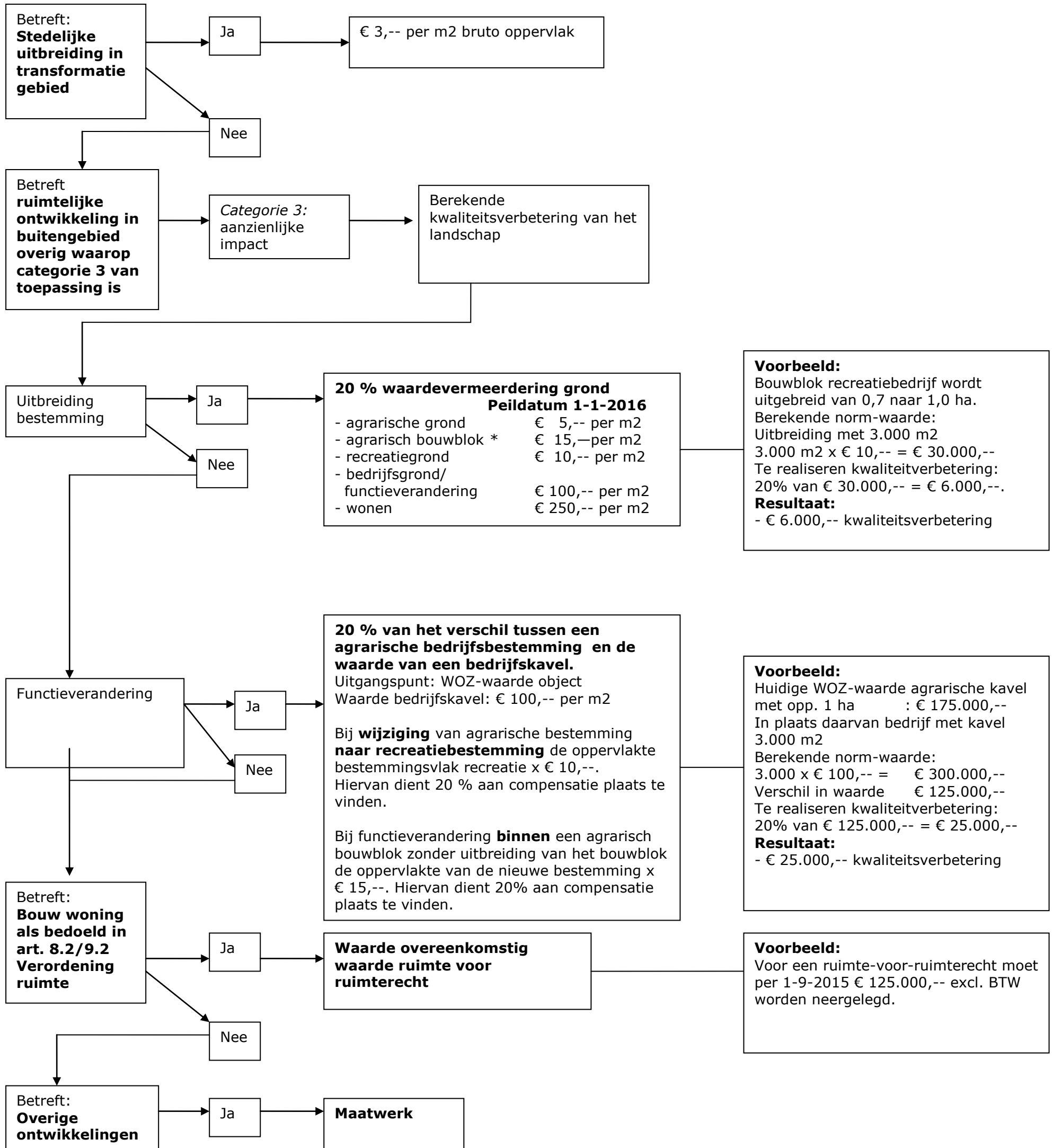

\* onder agrarisch bouwblok wordt verstaan een bouwblok ten behoeve van een agrarisch bedrijf, agrarisch-technisch hulpbedrijf, agrarisch-verwant bedrijf of paardenhouderij conform de begripsbepalingen van het bestemmingsplan Buitengebied 2008.

Realisering van de beoogde kwaliteitverbetering kan plaatsvinden op verschillende manieren. Denk hierbij aan de aanleg van landschapselementen, activiteiten gericht op behoud of herstel van cultuurhistorisch waardevolle bebouwing of terreinen, het wegnemen van verharding en de sloop van overtollige bebouwing. Voor deze vorm van tegenprestaties worden de volgende normen aangehouden:

Natuurontwikkeling	Aanlegkosten conform de STIKA-regeling
Sloop bebouwing inclusief verharding	€ 25,-- per m2
Herstel/renovatie cultuurhistorisch object	Conform offerte