

ZIJDE GEUL

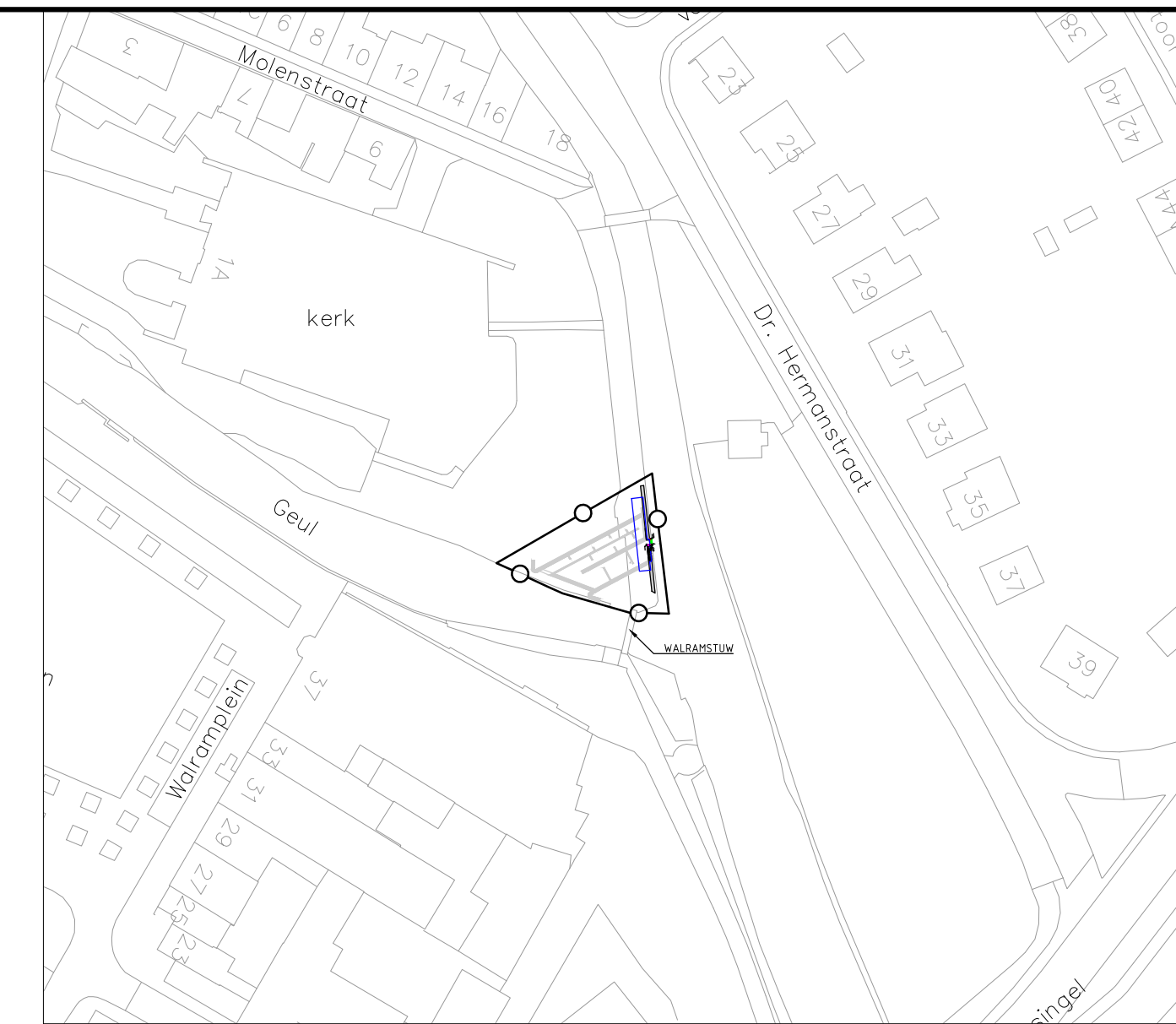
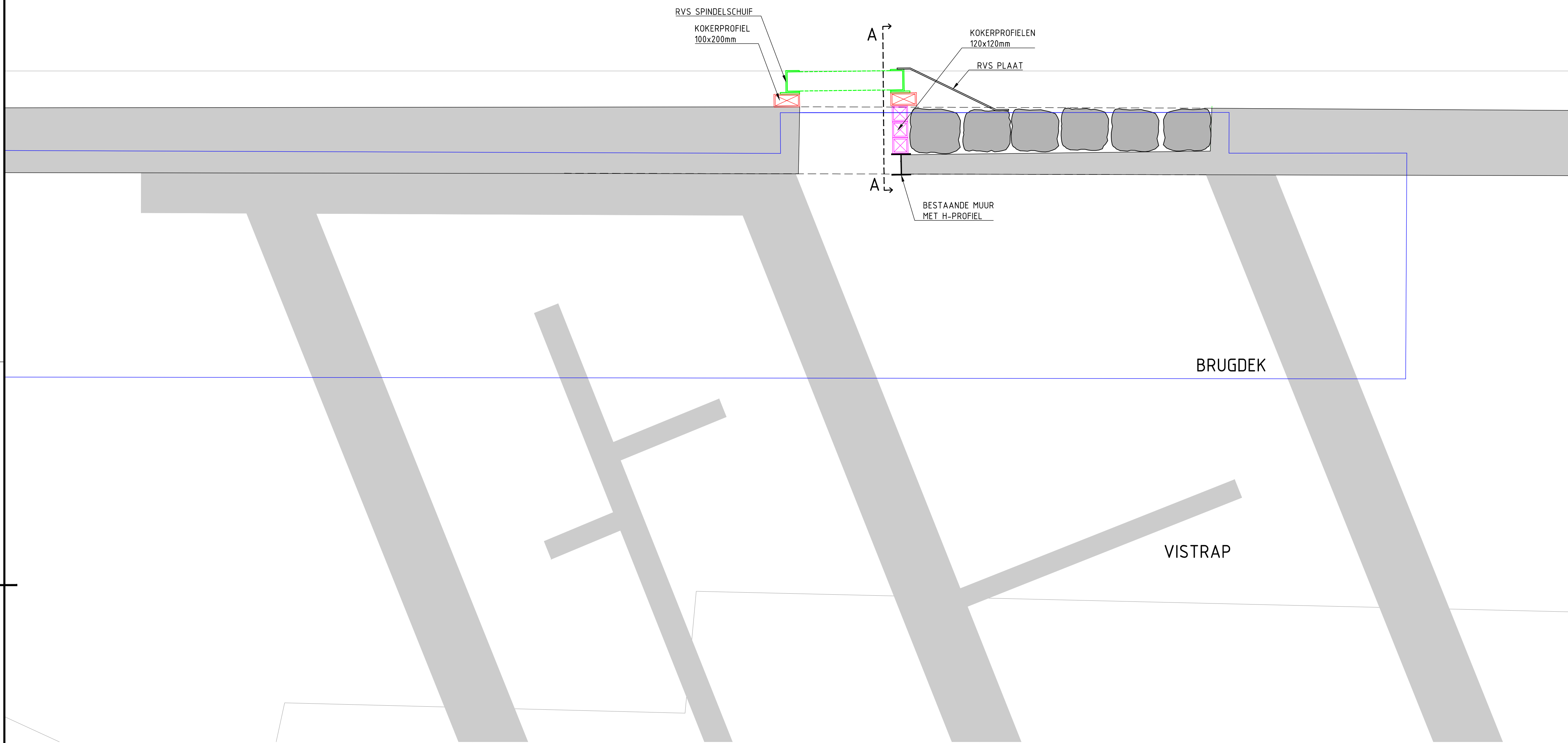

VERKLARING:

VERHARDINGEN

- STAPELSTENEN
AFMETINGEN 100-500 kg/st
- BETON (BESTAAND)

TERREININRICHTING

- SPINDELAFLUITER VAN RVS
DOORLAAT 700mm
- KOKERPROFIEL
AFMETINGEN 120x120mm
- KOKERPROFIEL
AFMETINGEN 100x200mm
- BRUGDEK
PEIL BOVENKANT 69.60m +NAP
- RVS PLAAT
T.B.V. BESCHERMING SCHUIF

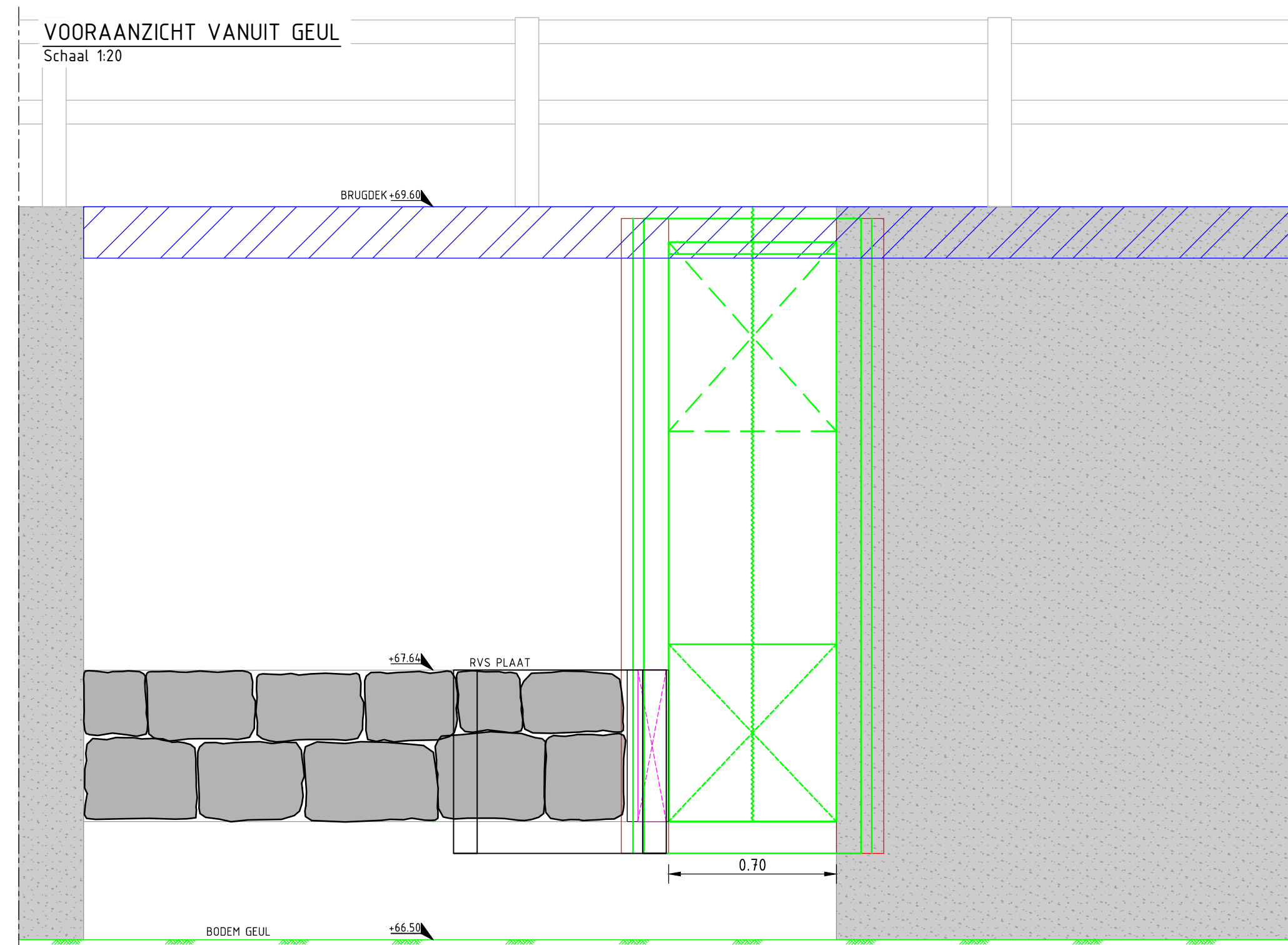
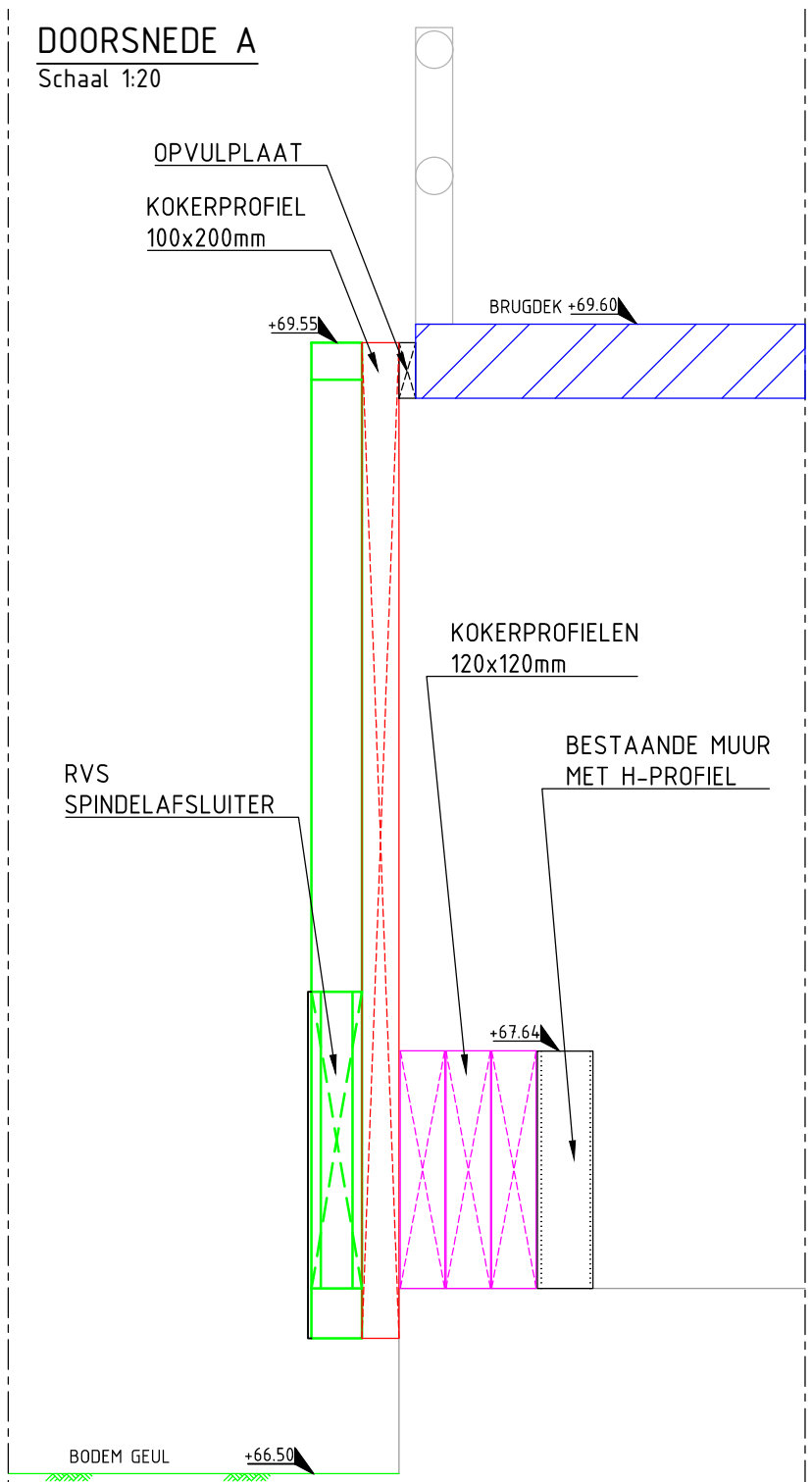

FOTO'S BESTAANDE SITUATIE



Hoewel de ligging van de kabels en leidingen zo nauwkeurig mogelijk is weergegeven, geschiedt de beschikbaarstelling van deze kabels en leidingen en de daaruit bijkomende gegevens, onder de uitdrukkelijke voorwaarde, dat door ons generlei aansprakelijkheid of verantwoordelijkheid wordt aanvaard, voor eventueel blijvende onvolledigheden of on-justheden de verkrijger ons vrijwaart tegen alle aanspraken van derden.
Wij verzoeken nadrukkelijk, bij werkzaamheden in de nabijheid van kabels en leidingen, tijdig met het desbetreffende nutsbedrijf overleg te plegen, omdat tussentijdse wijziging van de situatie of de kabel of de leiding mogelijk is en mede omdat de huisaansluitingen niet op deze tekening zijn weergegeven.

versie	omschrijving	datum	getekend	vrijgegeven
4.0	Definitieve bestekstekeningen	02-06-2017	PTR	RBS
3.0	Bestekstekeningen	07-04-2017	PTR	RBS
2.0	Definitieve set tekeningen	04-10-2016	PTR	RBS

GEONIUS

Geonius Infra
De Asselen Kuil 10
6161 RD Geleen
+31 (0) 88 1300 600

project
KLEINE INVESTERINGEN FASE 3
Locatie 15

opdrachtgever
WATERSCHAP LIMBURG
Postbus 185, 6130 AD Sittard

status
DEFINITIEF

datum uitgave
02-06-2017

onderdeel
GEUL TE VALKENBURG
Werkzaamheden vistrap Walram

schaal
1:20

blad
1 / 1

getekend
P. Trum

paraaf

formaat
A1

projectnummer
CA150099

documentsoort
TEKENING

vrijgegeven
R. Beckers

paraaf

tekening nummer
CA150099_T15-01

versie
4.0

© 2017 www.geonius.nl