

SITUATIETEKENING DEEL B
Schaal 1:500

DOORSNEDE BB
Schaal 1:20

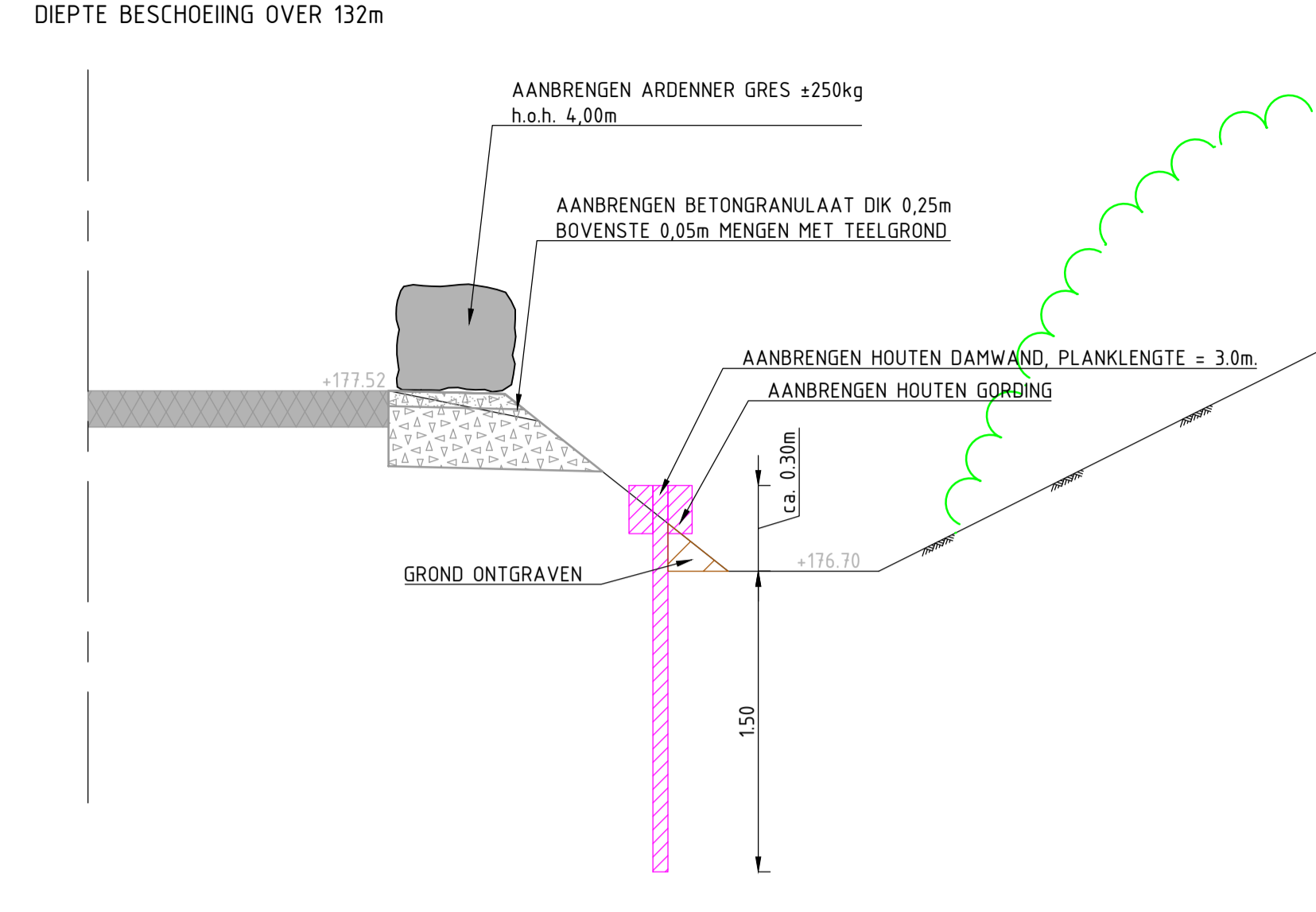

DOORSNEDE AA
Schaal 1:20

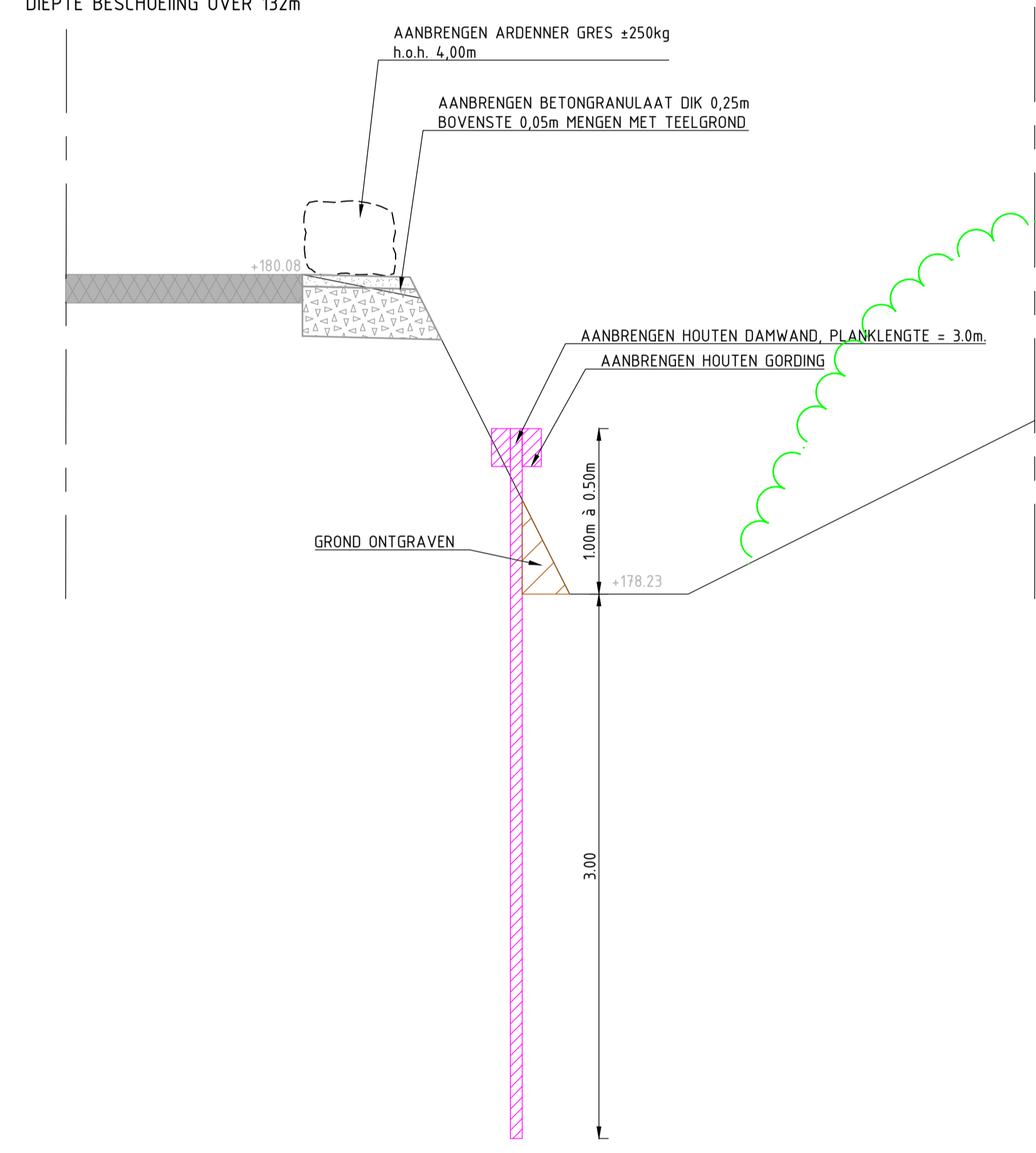

VERKLARING:

- VERHARDINGEN**
- PROJECTGRENZ
 - AANBRENGEN STAPELWERK VAN ARDENNER GRES, INCLUSIEF BESTORTING
AFMETINGEN 80-200 kg
 - STAPELWERK BESTAAND HANDHAVEN
 - AANBRENGEN STEENBESTORTING
AFMETINGEN 10-60 kg
 - AANBRENGEN BETONGRANULAAT
DIK 0,25m, BOVENSTE 0,05m MINGEN MET TEELAARDE

- TERREINRICHTING**
- AAN TE BRENGEN BESCHOEIING
 - AANBRENGEN NIEUWE DUIKER
ø500mm
 - BESTAANDE BOSSCHAGE
ZO VEEL ALS MOGELIJK HANDHAVEN
 - FOTOLOCATIE MET KIJKRICHTING
LIGGING INDICATIEF
 - HOOGTE ONTWERP NIEUW
IN METER T.O.V. NAP
 - HUIDIGE HOOGTE (INMETING)
IN METER T.O.V. NAP

- KABELS EN LEIDINGEN VERKLARING:**
- ENEXIS LAAGSPANNING
 - ENEXIS MIDDENSPPANNING
 - ENEXIS LAGEDRUK GASLEIDING
 - ENEXIS HOGEDRUK GASLEIDING
 - DATA KPN
 - WML WATERLEIDING
 - WML WATERLEIDING

Hoewel de ligging van de kabels en leidingen zo nauwkeurig mogelijk is weergegeven, geschiedt de beschikbaarstelling van deze kabels en leidingen en de daaruit blijvende gegevens, onder de uitdrukkelijke voorwaarde, dat door ons generlei aansprakelijkheid of verantwoordelijkheid wordt aanvaard, voor eventueel blijvende onvolledigheden of on-justheden die verkrijger ons vrijwaart tegen alle aanspraken van derden.
Wij verzoeken nadrukkelijk, bij werkzaamheden in de nabijheid van kabels en leidingen, tijdig met het desbetreffende nutsbedrijf overleg te plegen, omdat fussentijdse wijziging van de situatie of de kabel of de leiding mogelijk is en mede omdat de huisaansluitingen niet op deze tekening zijn weergegeven.



FOTO 1

SITUATIETEKENING
Schaal 1:500

versie	omschrijving	datum	getekend	vrijgegeven
5.0	Wijziging lengte beschoeiing	08-12-2017	PTR	DMA
4.0	Definitieve bestektekeningen	02-06-2017	PTR	RBS
3.0	Bestektekeningen	07-04-2017	PTR	RBS
2.0	Wijzigingen overleg verwerkt	04-10-2016	PTR	RBS
1.0	Eerste definitieve uitgave	08-07-2016	PTR	RBS

GEONIUS

Geonius Infra
De Asselen Kuil 10
6161 RD Geleen
+31 (0) 88 1300 600

project: **KLEINE INVESTERINGEN FASE 3**
Locatie 12

opdrachtgever: **WATERSCHAP LIMBURG**
Postbus 185, 6130 AD Sittard

status: **DEFINITIEF** datum uitgave: **08-12-2017**

onderdeel: **ZIEVERSBEK VAALS**
Betuining vervangen

schaal: **1:20 / 1:500** blad: **1 / 1**

getekend: **P. Trum** paraaf: formaat: **A1** projectnummer: **CA150099** documentsoort: **TEKENING**

vrijgegeven: **D. Maas** paraaf: tekeningnummer: **CA150099_T12-01** versie: **5.0**

© 2017 - www.geonius.nl CA150099_T12-01.dwg