

FOTO 1



FOTO 2



FOTO 3

- VERKLARING:**
- VERHARDINGEN**
- AANBRENGEN STAPELWUUR VAN ARDENNER GRES
AFMETINGEN 500-1500 kg/st
 - AANBRENGEN STEENBESTORTING
AFMETINGEN 10-60 kg/st
 - TIJDELIJK AAN TE BRENGEN WANDELPAD
HALFVERHARDING
 - AANBRENGEN VERHARDING VAN GRASBETONTEGELS
AFMETINGEN 600x400x50mm
- TERREINRICHTING**
- (TIJDELIJK) AANBRENGEN BOUWHEKKEN
 - DRIJVENDE VULVANGCONSTRUCTIE
NADEUR UIT TE WERKEN DOOR DERDEN
 - BESTAANDE BOSSCHAGE
ZO VEEL ALS MOGELIJK HANDHAVEN
 - BESTAANDE ONDERBEGROEING ROOIEEN
 - BESTAANDE BOMEN, ROOIEEN OP AANWIJZING DIRECTIE
CA. 35 STUKS, LOGGIG INDIKATEF
 - FOTOLOCATIE MET KIJKRICHTING
LOGGIG INDIKATEF
 - HOOGTE ONTWERP NIEUW
IN METER T.O.V. N.A.P.
 - HUIDIGE HOOGTE (INMETING)
IN METER T.O.V. N.A.P.
- KABELS EN LEIDINGEN VERKLARING:**
- ENEXIS LAAGSPANNING
 - ENEXIS MIDDENSPANNING
 - ENEXIS LAGEDRUK GASLEIDING
 - ENEXIS HOGEDRUK GASLEIDING
 - DATA KPN
 - DATA OVERIG
 - DATA RWS LIMBURG
 - WML WATERLEIDING
 - GEMEENTELIJKE RIJDLING

Hoewel de ligging van de kabels en leidingen zo nauwkeurig mogelijk is weergegeven, geschiedt de beschikbare aanleg van deze kabels en leidingen en de daaruit voortvloeiende gegevens, onder de uitdrukkelijke voorwaarde, dat door ons generieke aansprakelijkheid of veractantoordeelheid wordt aanvaard, voor eventueel blijvende onvolledigheden of onjuistheden van de verkrijger ons vrijwaart tegen alle aanspraken van derden. Wij verzoeken nadrukkelijk, bij werkzaamheden in de nabijheid van kabels en leidingen, tijdig met het desbetreffende nutsbedrijf overleg te plegen, omdat tussentijdse wijziging van de situatie of de kabel of de leiding mogelijk is en mede omdat de huissluitingen niet op deze tekening zijn weergegeven.

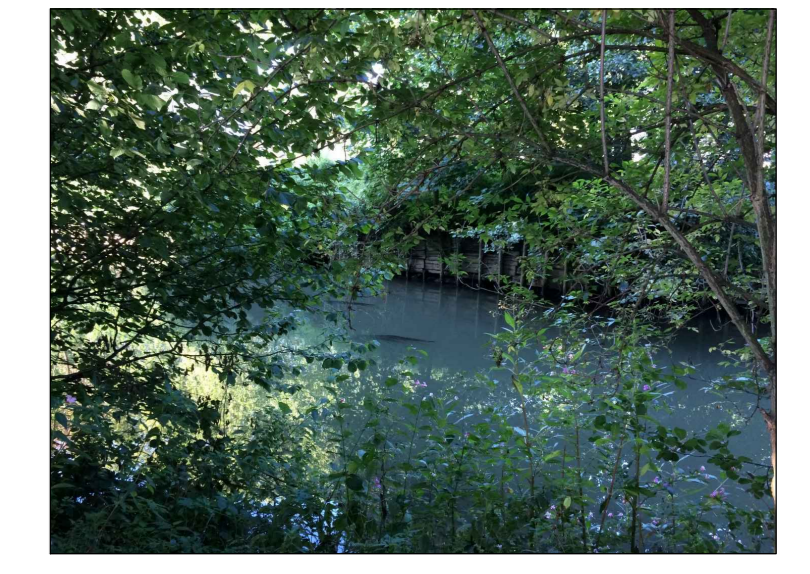
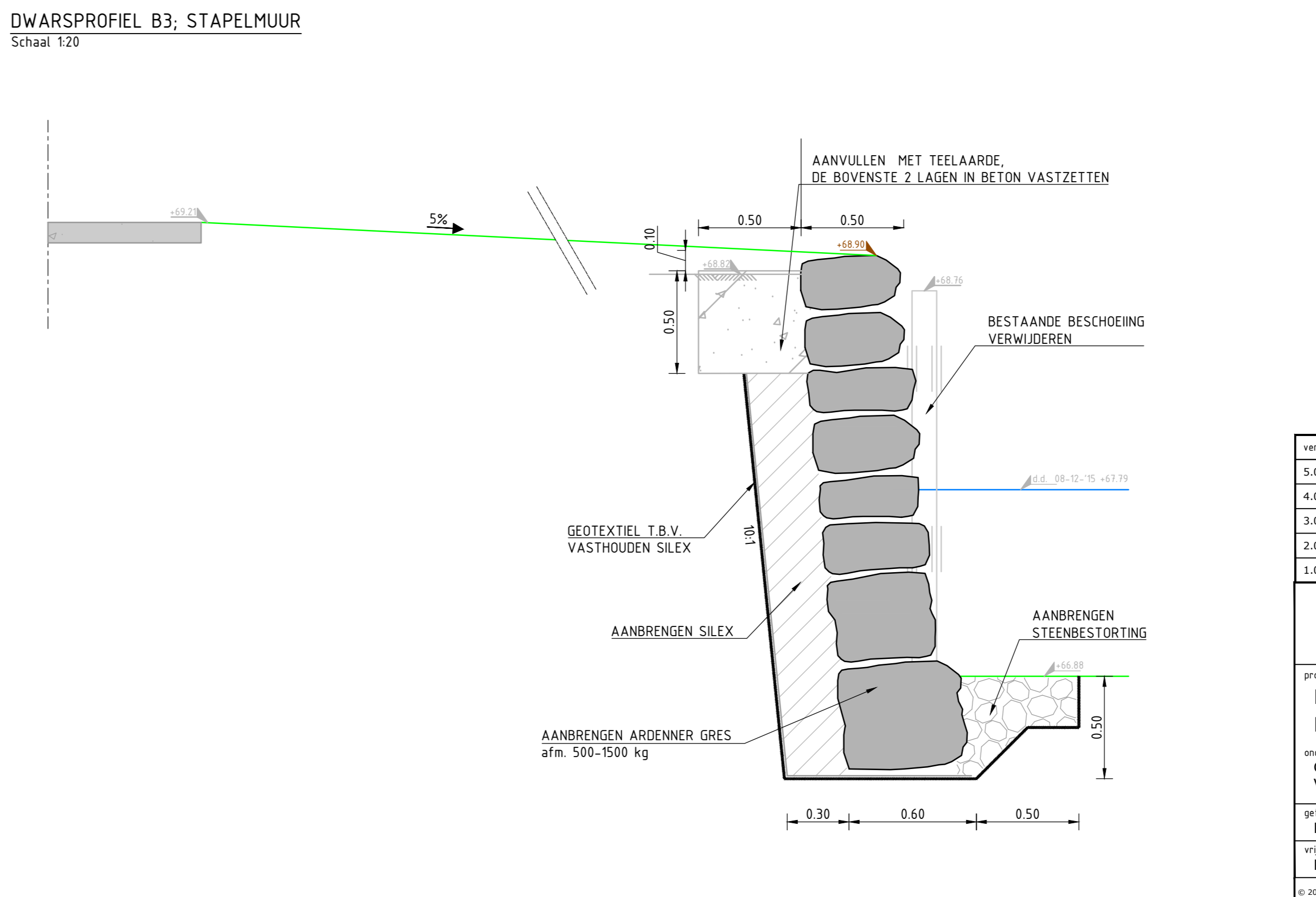
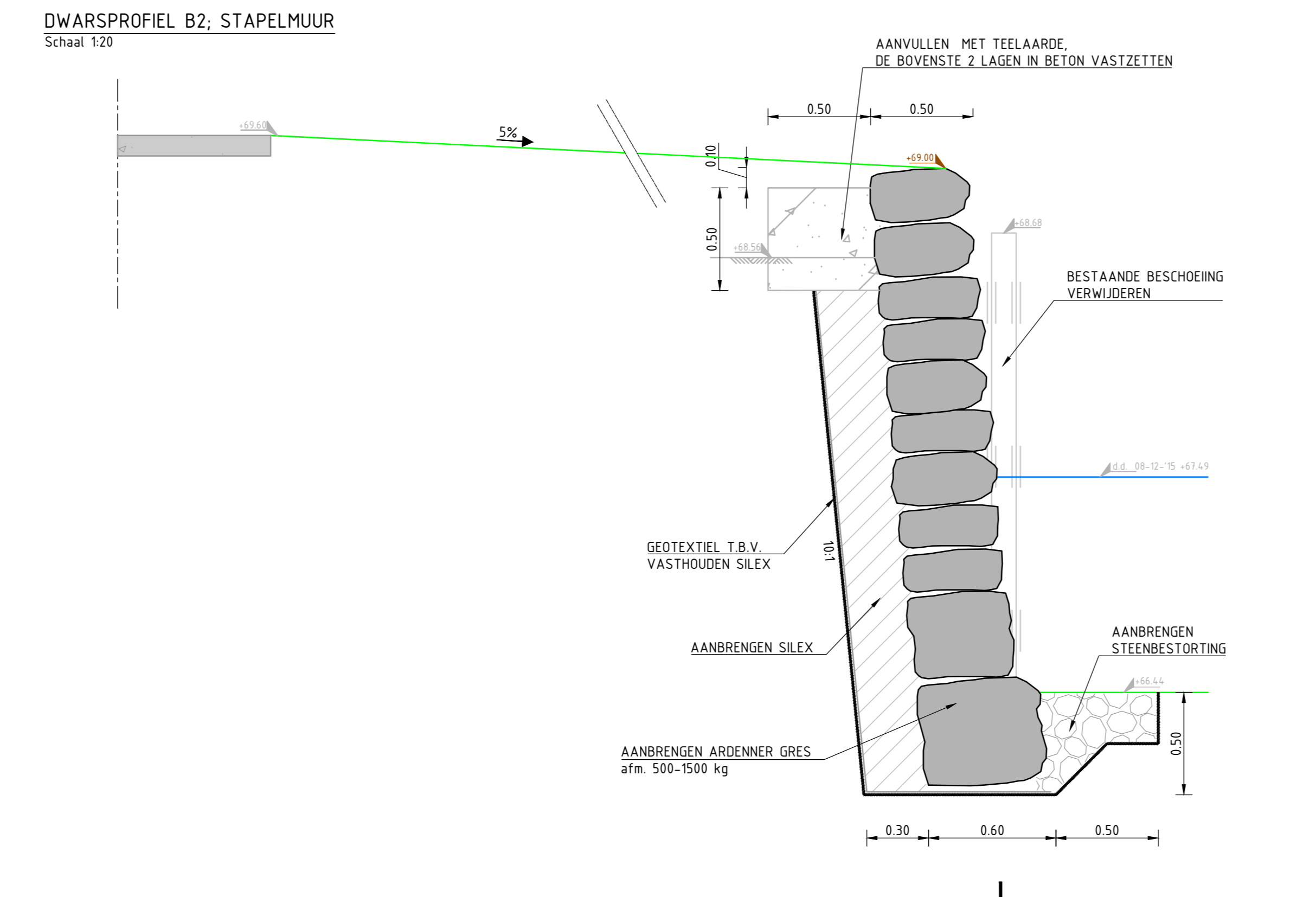
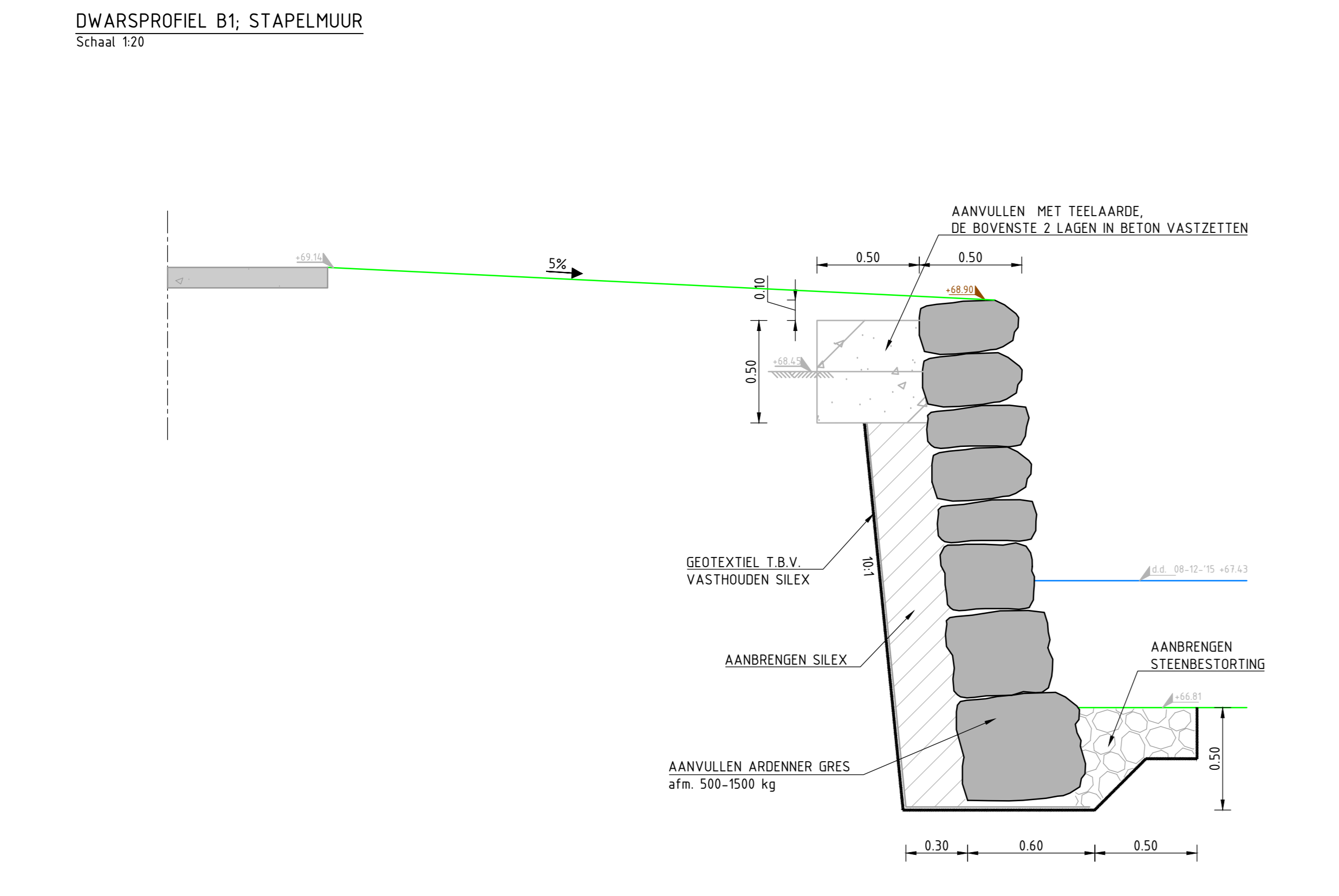

versie	beschrijving	datum	gerelateerd	afgegeven
5.0	Tu kappen bomen	08-12-2017	PTR	DMA
4.0	Definitieve bestektekeningen	30-05-2017	PTR	RBS
3.0	Bestektekeningen	07-04-2017	PTR	RBS
2.0	Wijzigingen overleg verwerkt	04-10-2016	PTR	RBS
1.0	Eerste definitieve uitgave	08-07-2016	PTR	RBS

GEONIUS De Kooien Kaai 10
6161 RD Geleen
+31 (0) 88 1300 600

project: **KLEINE INVESTERINGEN FASE 3**
Locatie 9

opdrachtgever: **WATERSCHAP LIMBURG**
Postbus 185, 6130 AD Sittard

status: **DEFINITIEF** datum uitgegeven: **08-12-2017**

ontwerper: **GEUL TE VALKENBURG (NEERHEM)**
Vulvangconstructie en stapelmuur

ontwerper: **DIVERS** blad: **1 / 1**

ontwerper: **P. Trium** paraf: **CA150099** documentnummer: **TEKENING**

ontwerper: **R. Beckers** paraf: **A0** tekeningnummer: **CA150099_T09-01** schaal: **5.0**

© 2017 - www.geonius.nl CA150099_T09-01-01