

Voorgevel

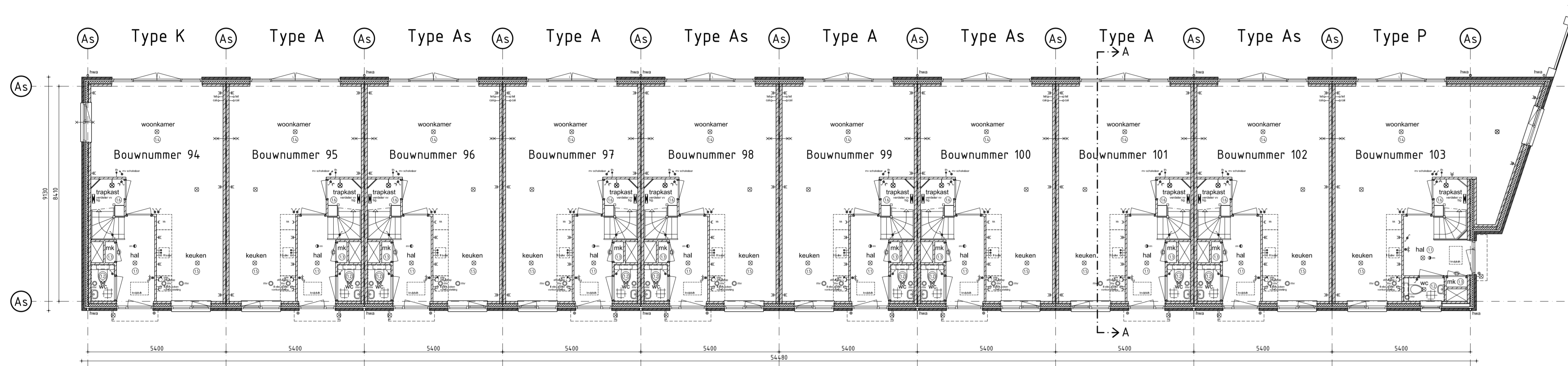

Begane grond

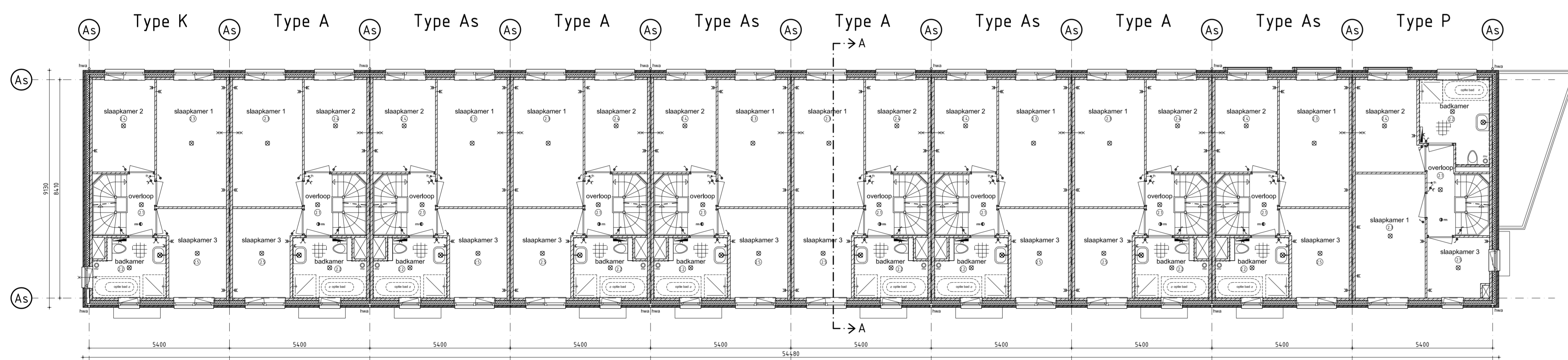

1e verdieping

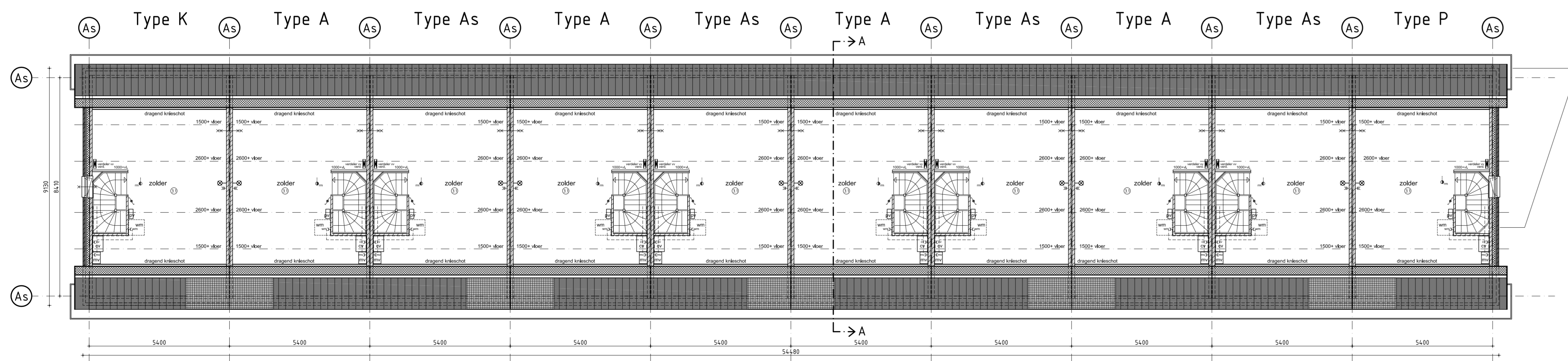

2e verdieping

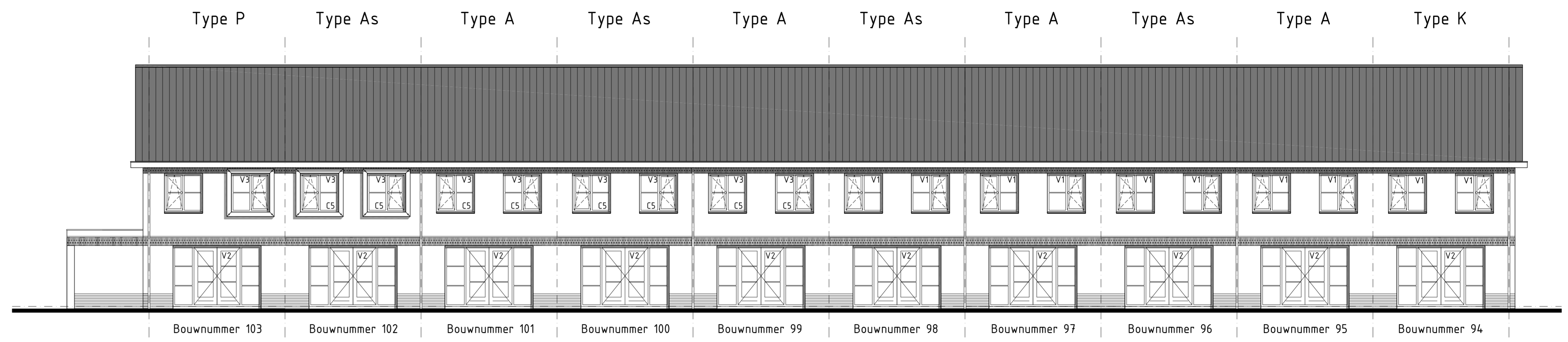

Achtergevel

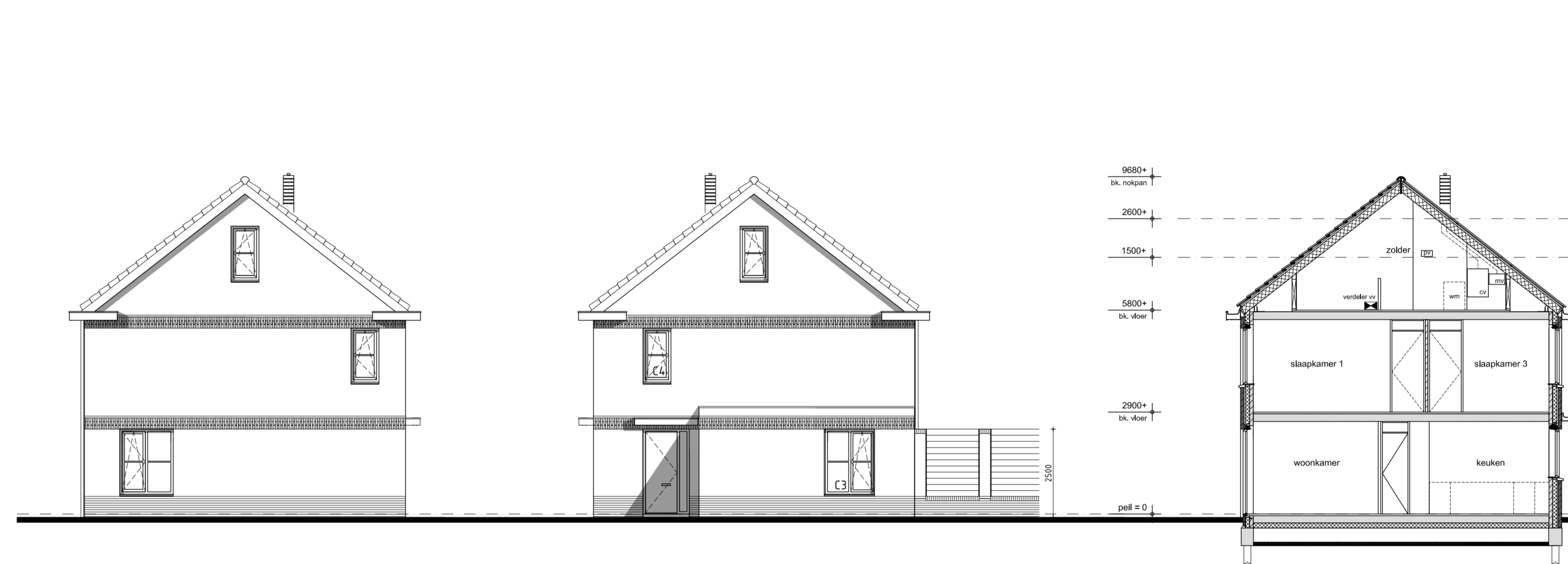

Linker zijgevel

Rechter zijgevel

Doorsnede A-A

Kleur- en materiaal staat	onderdeel	materiaal	kleur
woning	gevelmetselwerk	baksteen	bruin/rood/mangaan
	voeg	cement	lichtgrijs
	gevelmetselwerk vlakken	baksteen	wit
	voeg	cement	wit
	frasaam	baksteen	bruin/rood/mangaan
	voeg	cement	donkergrijs
	dakpannen	keramisch	mat zwart-antraciet
	gevelkozijnen	hout	RAL 7024
	draaiende delen	hout	RAL 7000
	voordeur	hout	RAL 7000
	goot	aluminium	RAL 7047
	lufel	aluminium	RAL 7047
	hwa	prc	RAL 7024
	raamdorpels	beton	lichtgrijs
	binnendeurenkozijnen	staal	wit
	binnendeuren	board honingraat	wit
berging	gevel	vuren, bezaagd	natuur, geïmpregneerd
	deur	hout met draadglas	RAL 7000
erfafscheiding	metselwerk	baksteen	bruin/rood/mangaan
	voeg	lichtgrijs	bruin/rood/mangaan
	plint	baksteen	donkergrijs
	voeg	cement	donkergrijs
	vakken	kunststof	donkergrijs

- algemeen**
- stabiliteit : vigs. berekening constructeur
 - betonconstructie : vigs. berek. en tek.
 - staalconstructie : vigs. berek. en tek.
 - houtconstructie : vigs. berek. en tek.
 - ventilatie : vigs. NEN1087 en NPR1088
 - isolatie : vigs. bouwbesluit
 - elektrische instal. : vigs. NEN1010
 - rookmelders : vigs. NEN3555
 - gasinstallatie : vigs. NEN1078
 - waterinstallatie : vigs. NEN1066
 - politiekeurmerk : weerstandsklasse 2
 - geheel : vigs. bouwbesluit

- ruimte begane grond**
- (1) = verkeersruimte : entree
 - (2) = toilet/badruimte : w.c.
 - (3) = meterruimte : meterkast
 - (4) = verblifsruimte : woonkamer
 - (5) = verblifsruimte : keuken
 - (6) = bergruimte : trapkast

- ruimte verdieping**
- (7) = verkeersruimte : overloop
 - (8) = toilet/badruimte : badkamer
 - (9) = verblifsruimte : slaapkamer 1
 - (10) = verblifsruimte : slaapkamer 2
 - (11) = verblifsruimte : slaapkamer 3

- zolder**
- (12) = bergruimte : zolder

- renvooi trap**
- hoogte : 2900
 - aanrit : 220 mm
 - opstap : 100 x 25 mm
 - doorloophoogte : n.v.t.
 - hekwerk : art. 2.33 bouwbesluit
 - vloersparing : 1300x2300 mm.

- renvooi**
- 100mm gevelmetselwerk
 - 120mm isolatie
 - 90/100mm pefab beton
 - 70mm lichte scheidingwand
 - rookmelder
 - 30 minuten brandwerend
 - 60 minuten brandwerend
 - afzuigpunt mechanische ventilatie
 - verdeler vloerverwarming
 - radiator
 - opstelplaats wasmachine
 - CV ketel
 - mechanische afzuigunit
 - PV verdeler

- renvooi**
- V1 - BUVA TopStream 14 - ZR
 - V2 - BUVA TopStream 21 - ZR
 - V3 - BUVA AcuStream 14 VD - ZR
 - V4 - BUVA AcuStream Luna 14 - ZR
 - V5 - BUVA SusStream Suna 12 - ZR
 - C1 - Saint Gobain Glass, Climatop Acoustic 38/38 (RA)lab 30,940
 - C2 - Saint Gobain Glass, Climatop Silence 43/43 (RA)lab 31,160
 - C3 - Saint Gobain Glass, Climatop Silence 49/46 (RA)lab 39,800
 - C4 - Saint Gobain Glass, Climatop Silence 49/49 (RA)lab 43,600
 - C5 - 4/16/8 (RA)lab 31,800
 - zone PV-panelen (aanfal n.t.b.)

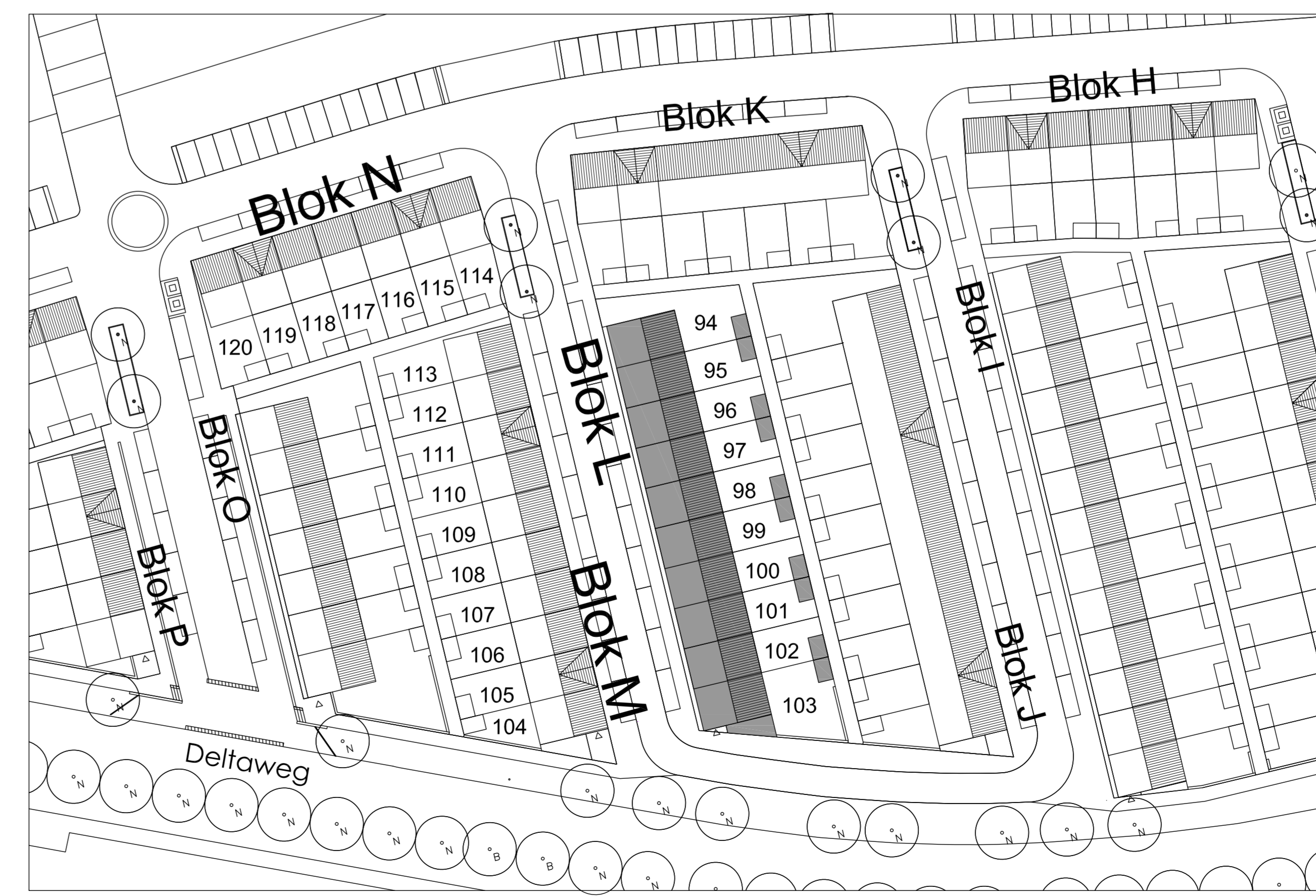

Situatie - schaal 1:500

project:
141 WONINGEN TE VLAARDINGEN
BLOK L bouwnummers 94 t/m 103
ontwerp:
Plattegronden, gevels en doorsnede A-A

aanvrager:
AANVRAAG OMGEVINGSVERGUNNING
status:
DEFINITIEF

schied:
1100
11-09-2017

formaat:
1000 x 700 mm
gms/dgt:
16-12-2017

gekend:
EK
badnummer:
B.1

opdrachtgever : CIV BV
adres : Strandweg 32
postcode : 3751 HV HOEK VAN HOLLAND

telefoon : 0176-386 679
fax : 0176-386 141
e-mail :