

Linker Zijaanzicht Bestaand

schaal 1 : 100

Voorgevel Bestaand

schaal 1 : 100

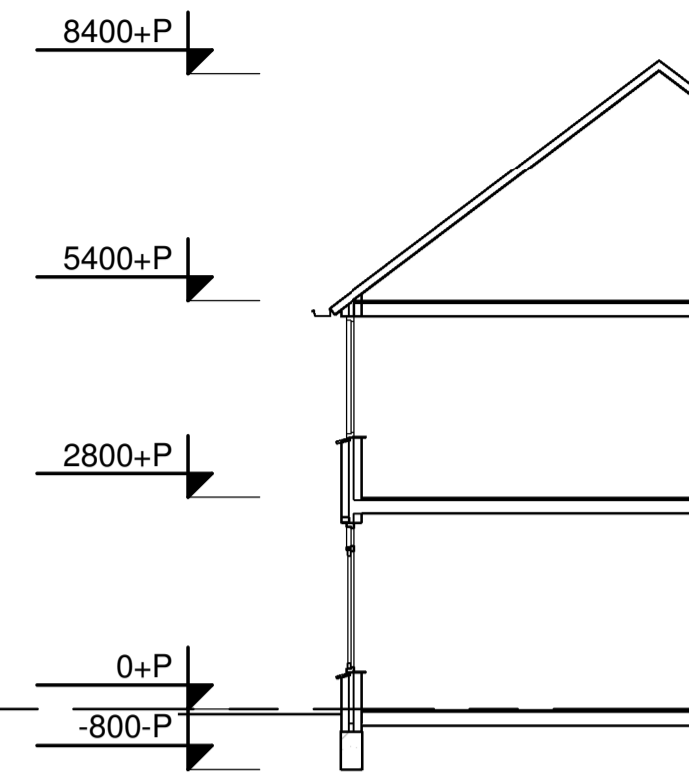

Vert. Doorsnede

schaal 1 : 100



3D Impressie



Linker Zijaanzicht Gewijzigd

schaal 1 : 100

Voorgevel Gewijzigd

schaal 1 : 100

Rechter Zijaanzicht Gewijzigd

schaal 1 : 100

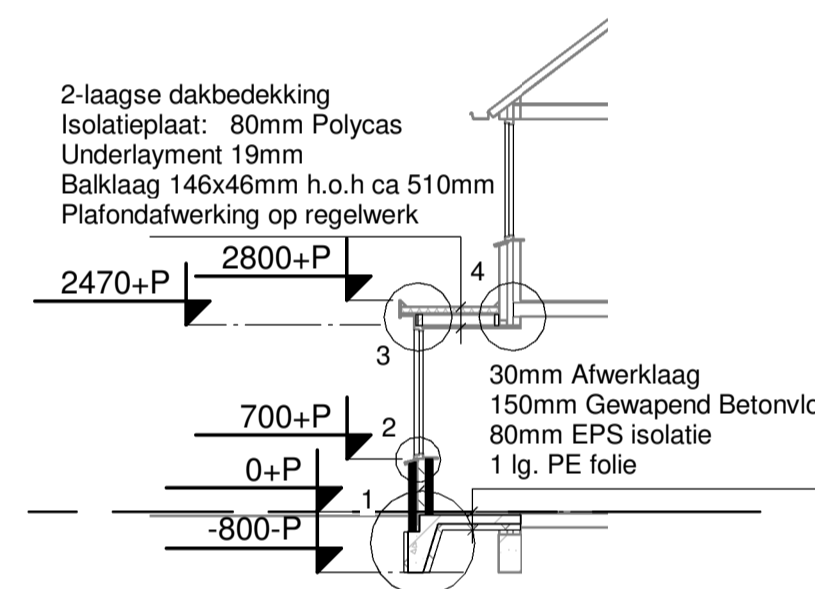

Vert. Doorsnede

schaal 1 : 100

2-laagse dakbedekking  
Isolatieplaat: 80mm Polycas  
Underlayment 19mm  
Balklaag 146x46mm h.o.h ca 510mm  
Plafondafwerking op regelwerk  
30mm Afwerklaag  
150mm Gewapend Betonvloer  
80mm EPS isolatie  
1 lg. PE folie



Begane Grond Bestaand

Behoort bij beschikking

d.d. 03-03-2017

nr.(s) ZK17000739

Medewerker  
Publiekszaken/vergunningen

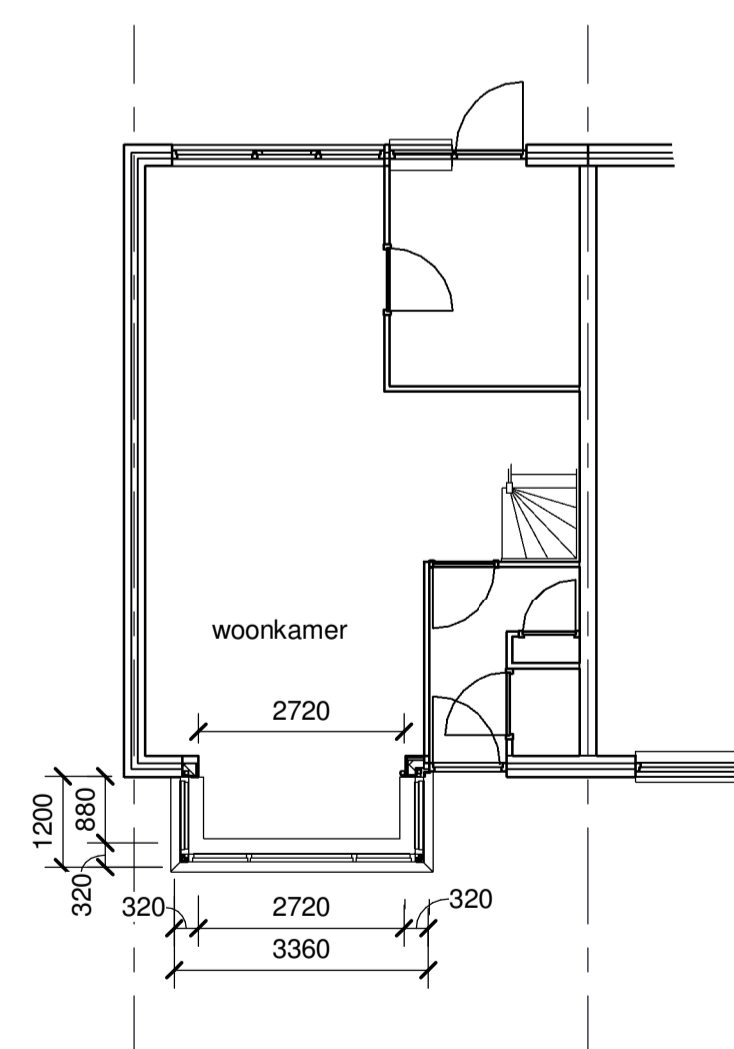

Begane Grond Gewijzigd

schaal 1 : 100

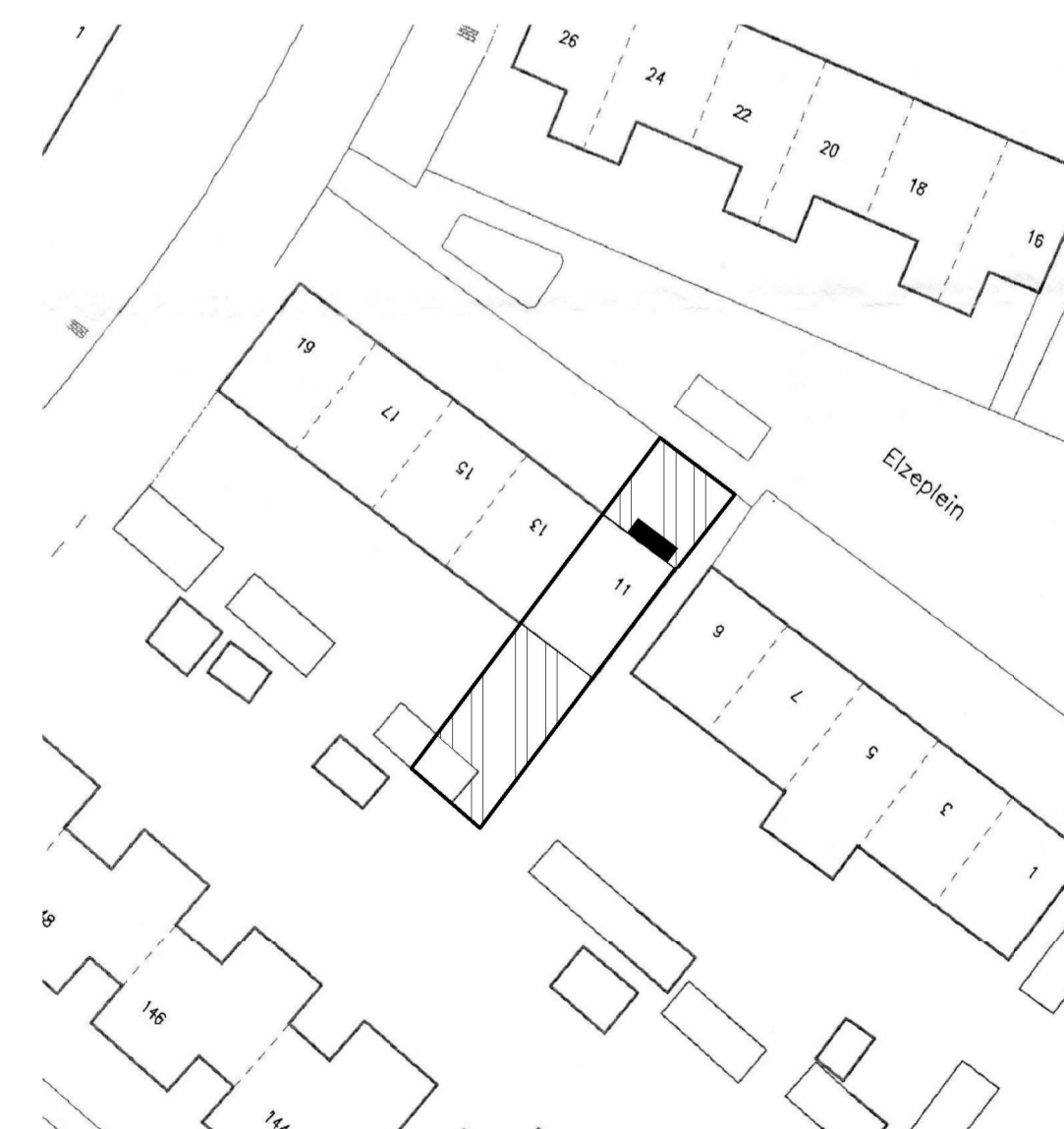

Situatie Gem. Steenbergen  
Sectie: Q Nr.: 3172  
Schaal 1:500



Situatie Gem. Steenbergen  
Sectie: Q Nr.: 3172  
Schaal 1:500

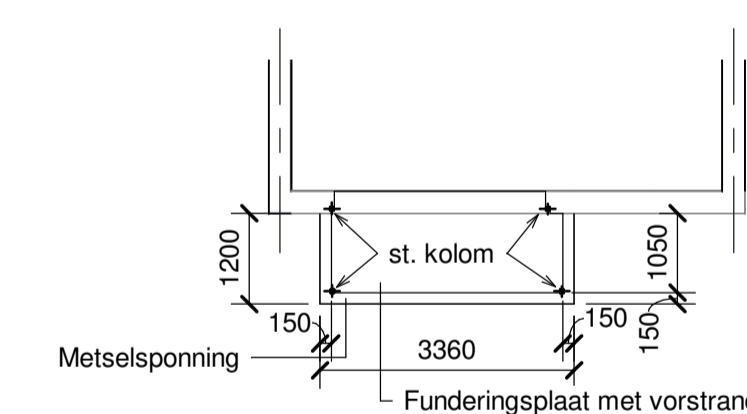

Fundering

schaal 1 : 100

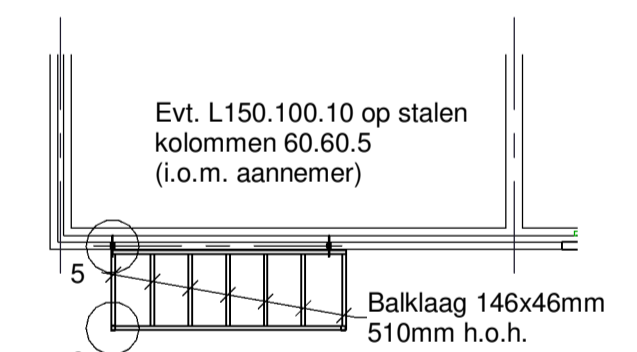

Balklaag

schaal 1 : 100

Afwerking: Wanden : Boelboorden : Kozijnen/Ramen: Dakbedekking: Materialen: Metselwerk Trespaplaatmateriaal Kunststof Bitumen/EPDM Kleur: Licht bruin (als bestaand) Wit (als bestaand) Antraciet

MATEN IN HET WERK TE CONTROLEREN.

opdrachtgever:		Zaaknr.: ZK17000547	
kadaster:		schaal: As indicated	afmetingen:
GEM.: Steenbergen		get.:	A1
SECTIE: Q		dd.: 10/02/2017	
NR: 3172		onderwerp:	Bouwaanvraag
werk:		bladnr.: BA-01	
Plan voor het plaatsen van een erker aan de voorzijde van de woning gelegen: Elzeplein 11 te Steenbergen			