

**Marquart**  
**ARCHITECTEN**

Behoort bij beschikking

d.d. 01-03-2017

nr.(s) ZK17000426

Beleidsmedewerker  
Publiekszaken / vergunningen

Nieuwbouw woon-zorggebouw SDW  
Zuidwal te Steenbergen  
W08  
Principe Detaillering

Aan De Stegge Roosendaal  
Vijfhuizenberg 46  
4708AL Roosendaal

12-097

~~15-07-2016~~

~~29-07-2016~~

28-09-2016

Pieter Breughelstraat 12  
Postbus 163  
4940 AD Raamsdonksveer

Telefoon 0162 518098

Fax 0162 523030

E-mail [info@marquart.nl](mailto:info@marquart.nl)

lagenmaat metselwerk 62.5mm  
steen+voeg

bk rollaag  
375+

bk metselwerk  
262.5+

PEIL  
0.00

maaiveld  
variabel

bk fundering  
420-

ok beton  
1020-

01 ok PS-bekisting  
1090-

62.5

rollaag

375

275

vuilwerk

open stootvoegen

410

100

29

131

150

100

500

600

gevelopbouw:  
Rc volgens EP-berekening  
- schoonmetselwerk 100mm  
- luchtspouw (niet geventileerde)  
- isolatie Isover Ultra XS131mm,  
Rc 4,5 m<sup>2</sup>K/W volgens opgave fabrikant  
- kalkzandsteen 150mm  
- afwerking volgens afwerkstaat

hardhouten  
wandplint 12x55mm

vloeropbouw:  
Rc volgens EP-berekening  
- afwerking door derden  
dikte 10mm  
- cementdekvloer 70mm  
- ribcassettevloer 350mm,  
Rc 4,0 m<sup>2</sup>K/W  
volgens opgave fabrikant  
- schoon zand 150mm

fundering volgens  
opgave constructeur

paalfundering volgens  
opgave constructeur

**Marquart**  
**ARCHITECTEN**

project Nieuwbouw woon-zorggebouw SDW, Zuidwal te Steenberg  
opdrachtgever Aan De Stegge Roosendaal  
onderdeel principe detaillering  
schaal 1:5

werknummer 12-097  
file-naam N12-097W-DT.dwg  
datum 28-09-2016

Pieter Breughelstraat 12  
Postbus 163  
4940 AD Raamsdonksveer  
Telefoon 0162 518098  
Fax 0162 523030  
E-mail info@marquart.nl

bk metselwerk  
9750+

aluminium  
daktrim

underlayment 19mm

afschot

dakopbouw:

- Rc volgens EP-berekening
- dakopstand
- PVC dakbedekking
- PS-afschotisolatie, Rc 6 m<sup>2</sup>K/W
- breedplaatvloer 220mm, volgens opgave fabrikant
- afwerking volgens afwerkstaat

isonig prefab dakrandopstand  
verwerking en bevestiging volgens  
opgave fabrikant

haakanker tbv afknellen  
metselwerk  
(als glijanker uitvoeren)

verankering

stelblokje t.p.v. ankers

lagenmaat metselwerk 62.5mm  
steen+voeg

62.5

bk ruwe vloer  
9285+

afdichting

oplegvilt

ok ruwe vloer  
9065+

gevelopbouw:

- Rc volgens EP-berekening
- schoonmetselwerk 100mm
- luchtsponw (niet geventileerde)
- isolatie Isover Ultra XS 131mm,  
Rc 4,5 m<sup>2</sup>K/W  
volgens opgave fabrikant
- kalkzandsteen 150mm
- afwerking volgens afwerkstaat

410

100

29

131

150

220

150

220

02

**Marquart**  
**ARCHITECTEN**

project Nieuwbouw woon-zorggebouw SDW, Zuidwal te Steenberg

opdrachtgever Aan De Stegge Roosendaal

onderdeel principe detaillering

schaal 1:5

werknummer 12-097

file-naam N12-097W-DT.dwg

datum 28-09-2016

Pieter Breughelstraat 12  
Postbus 163  
4940 AD Raamsdonksveer  
Telefoon 0162 518098  
Fax 0162 523030  
E-mail info@marquart.nl

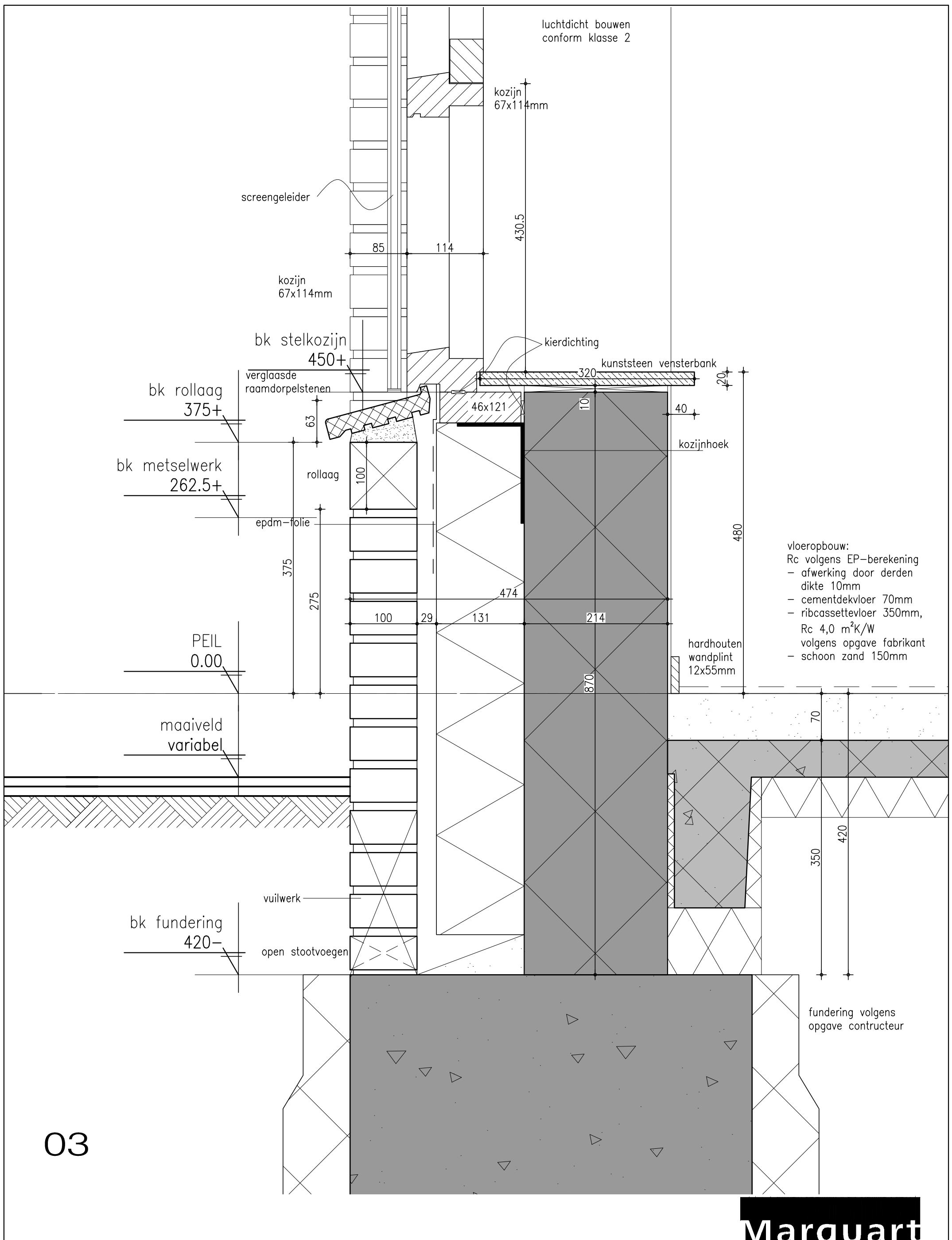

luchtdicht bouwen conform klasse 2

kozijn 67x114mm

screengeleider

kozijn 67x114mm

bk stelkozijn 450+

kierdichting

kunststeen vensterbank

bk rollaag 375+

verglaasde raamdorpelstenen

bk metselwerk 262.5+

rollaag 100

epdm-folie

PEIL 0.00

maaiveld variabel

bk fundering 420-

vuilwerk

open stootvoegen

vloeropbouw:  
 Rc volgens EP-berekening  
 - afwerking door derden dikte 10mm  
 - cementdekvloer 70mm  
 - ribcassettevloer 350mm, Rc 4,0 m<sup>2</sup>K/W volgens opgave fabrikant  
 - schoon zand 150mm

fundering volgens opgave constructeur

03

**Marquart**  
**ARCHITECTEN**

project Nieuwbouw woon-zorggebouw SDW, Zuidwal te Steenberg

opdrachtgever Aan De Stegge Roosendaal

onderdeel principe detaillering

schaal 1:5

werknummer 12-097

file-naam N12-097W-DT.dwg

datum 28-09-2016

Pieter Breughelstraat 12  
 Postbus 163  
 4940 AD Raamsdonksveer  
 Telefoon 0162 518098  
 Fax 0162 523030  
 E-mail info@marquart.nl

gevelopbouw:  
 Rc volgens EP-berekening  
 - schoonmetselwerk 100mm  
 - luchtspouw (niet geventileerde)  
 - isolatie 131mm, Rc 4,5 m<sup>2</sup>K/W  
 volgens opgave fabrikant  
 - kalkzandsteen 214mm  
 - afwerking

vloeropbouw:  
 - afwerking door derden  
 dikte 10mm  
 - cementdekvloer 50mm  
 - isolatie 20mm  
 - breedplaatvloer 240mm,  
 volgens opgave fabrikant  
 - afwerking

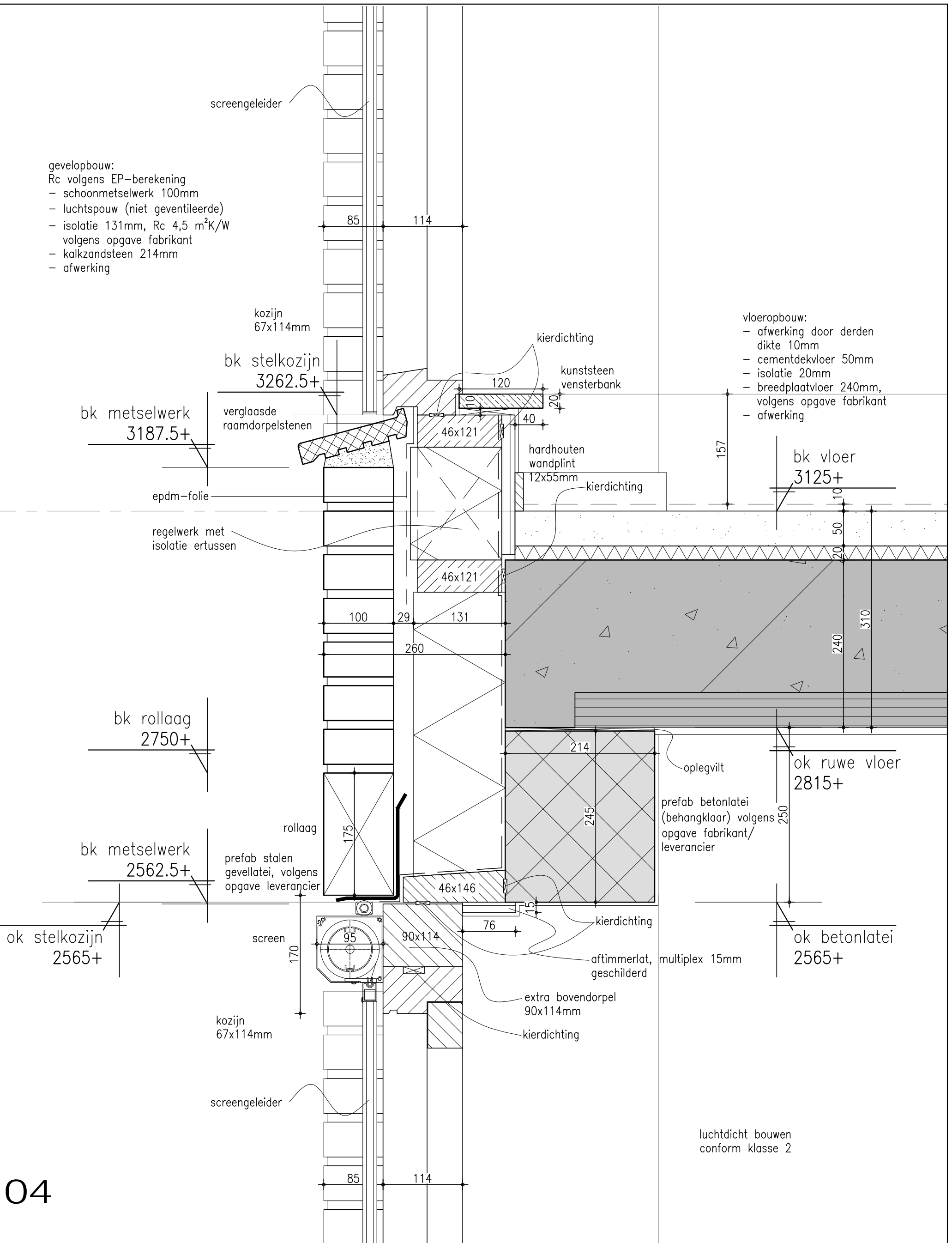

04

**Marquart**  
**ARCHITECTEN**

project Nieuwbouw woon-zorggebouw SDW, Zuidwal te Steenbergem  
 opdrachtgever Aan De Stegge Roosendaal  
 onderdeel principe detaillering  
 schaal 1:5

werknummer 12-097  
 file-naam N12-097W-DT.dwg  
 datum 28-09-2016

Pieter Breughelstraat 12  
 Postbus 163  
 4940 AD Raamsdonksveer  
 Telefoon 0162 518098  
 Fax 0162 523030  
 E-mail info@marquart.nl

gevelopbouw:  
 Rc volgens EP-berekening  
 - schoonmetselwerk 100mm  
 - luchtspouw (niet geventileerde)  
 - isolatie 131mm, Rc 4,5 m<sup>2</sup>K/W  
 volgens opgave fabrikant  
 - kalkzandsteen 214mm  
 - afwerking

vloeropbouw:  
 - afwerking door derden  
 dikte 10mm  
 - cementdekvloer 50mm  
 - isolatie 20mm  
 - breedplaatvloer 240mm,  
 volgens opgave fabrikant  
 - afwerking

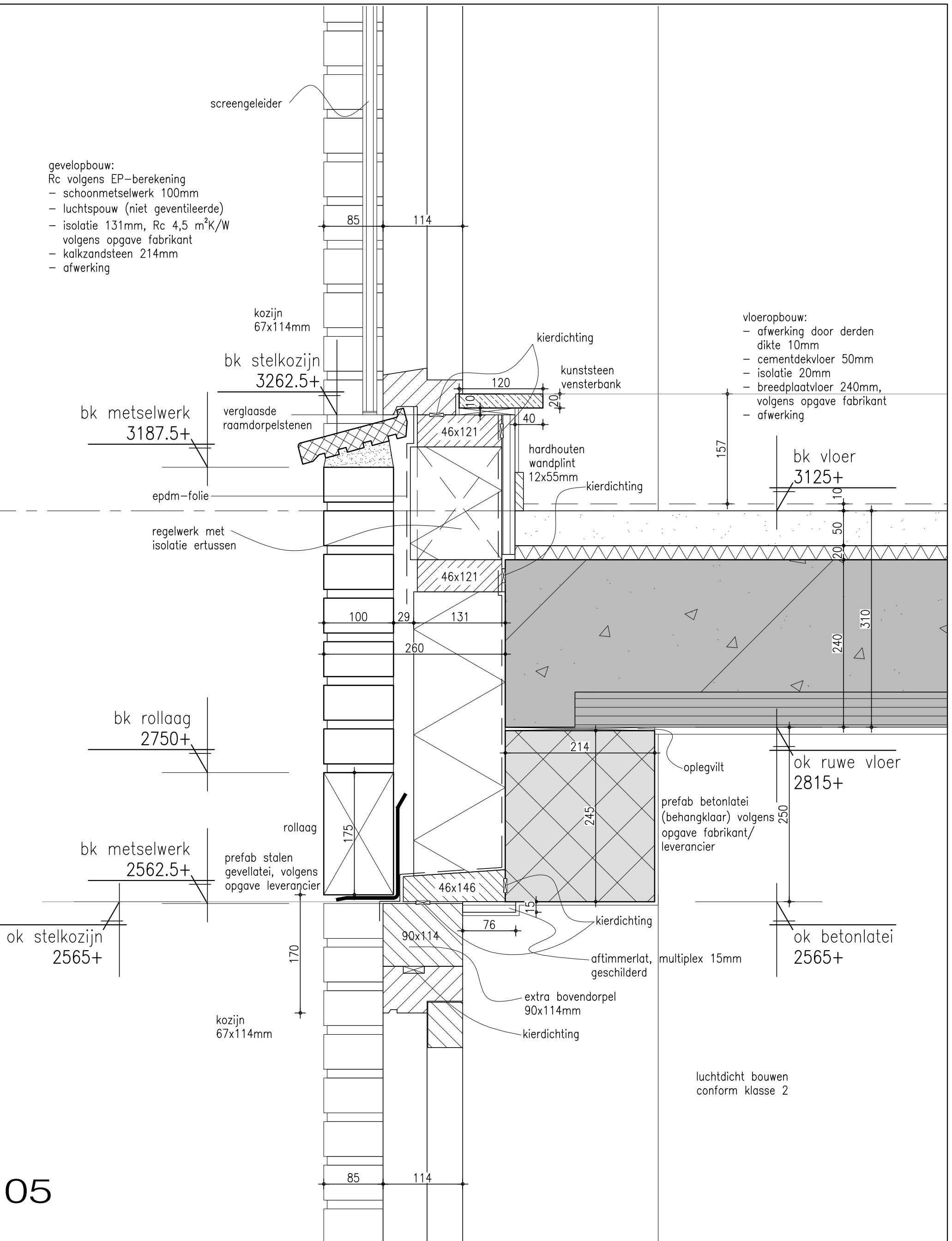

05

**Marquart**  
**ARCHITECTEN**

project Nieuwbouw woon-zorggebouw SDW, Zuidwal te Steenbergem

opdrachtgever Aan De Stegge Roosendaal

onderdeel principe detaillering

schaal 1:5

werknummer 12-097

file-naam N12-097W-DT.dwg

datum 28-09-2016

Pieter Breughelstraat 12  
 Postbus 163  
 4940 AD Raamsdonksveer  
 Telefoon 0162 518098  
 Fax 0162 523030  
 E-mail info@marquart.nl

luchtdicht bouwen  
conform klasse 2

- gevelopbouw:  
Rc volgens EP-berekening  
- schoonmetselwerk 100mm  
- luchtspouw (niet geventileerde)  
- isolatie 131mm, Rc 4,5 m<sup>2</sup>K/W  
volgens opgave fabrikant  
- kalkzandsteen 214mm  
- afwerking

- vloeropbouw:  
- afwerking door derden  
dikte 10mm  
- cementdekvloer 50mm  
- isolatie 20mm  
- breedplaatvloer 240mm,  
volgens opgave fabrikant  
- afwerking

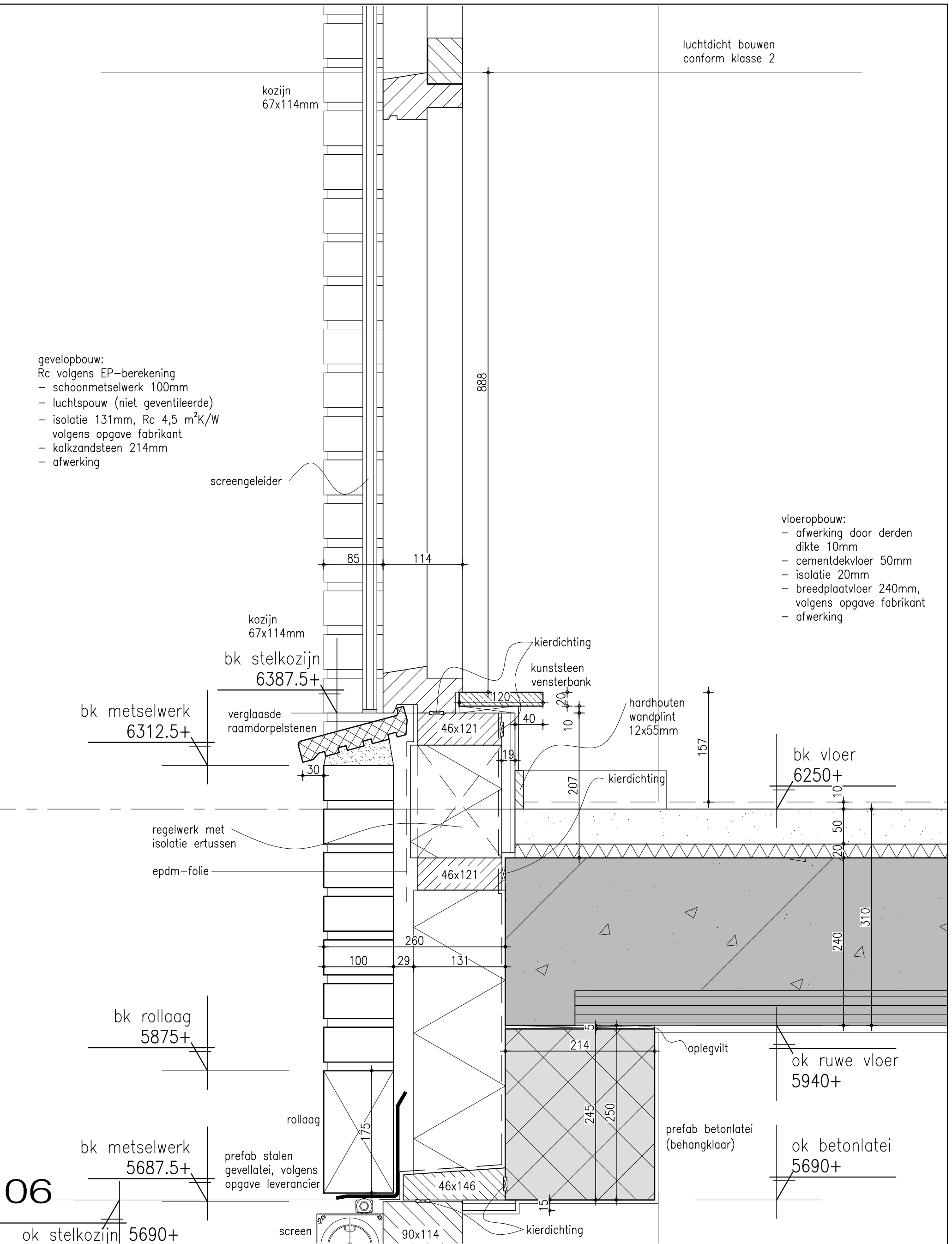

**Marquart**  
**ARCHITECTEN**

project Nieuwbouw woon-zorggebouw SDW, Zuidwal te Steenbergem

opdrachtgever Aan De Stegge Roosendaal

onderdeel principe detaillering

schaal 1:5

werknummer 12-097

file-naam N12-097W-DT.dwg

datum 28-09-2016

Pieter Breughelstraat 12  
Postbus 163  
4940 AD Raamsdonksveer  
Telefoon 0162 518098  
Fax 0162 523030  
E-mail info@marquart.nl

bk metselwerk  
6625+/9750+

aluminium  
daktrim

underlayment 19mm

afschot

dakopbouw:  
Rc volgens EP-berekening  
- dakopstand  
- PVC dakbedekking  
- PS-afschotisolatie, Rc 6 m<sup>2</sup>K/W  
- breedplaatvloer 220mm, volgens  
opgave fabrikant  
- afwerking

hoogte en afmetingen  
noodoverstort i.o.m.  
constrcteur

isoniq prefab dakrandopstand  
verwerking en bevestiging volgens  
opgave fabrikant

gevelopbouw:  
Rc volgens EP-berekening  
- schoonmetselwerk 100mm  
- luchtsouw (niet geventileerde)  
- isolatie 131mm, Rc 4,5 m<sup>2</sup>K/W  
volgens opgave fabrikant  
- kalkzandsteen 214mm  
- afwerking

verankering

stelblokje  
t.p.v. ankers

bk rollaag  
5875+/9000+

rollaag

bk metselwerk  
5687.5+/8812.5+

prefab stalen  
gevellatei, volgens  
opgave leverancier

ok stelkozijn  
8815+

screen

kozijn  
67x114mm

screengeleider

07

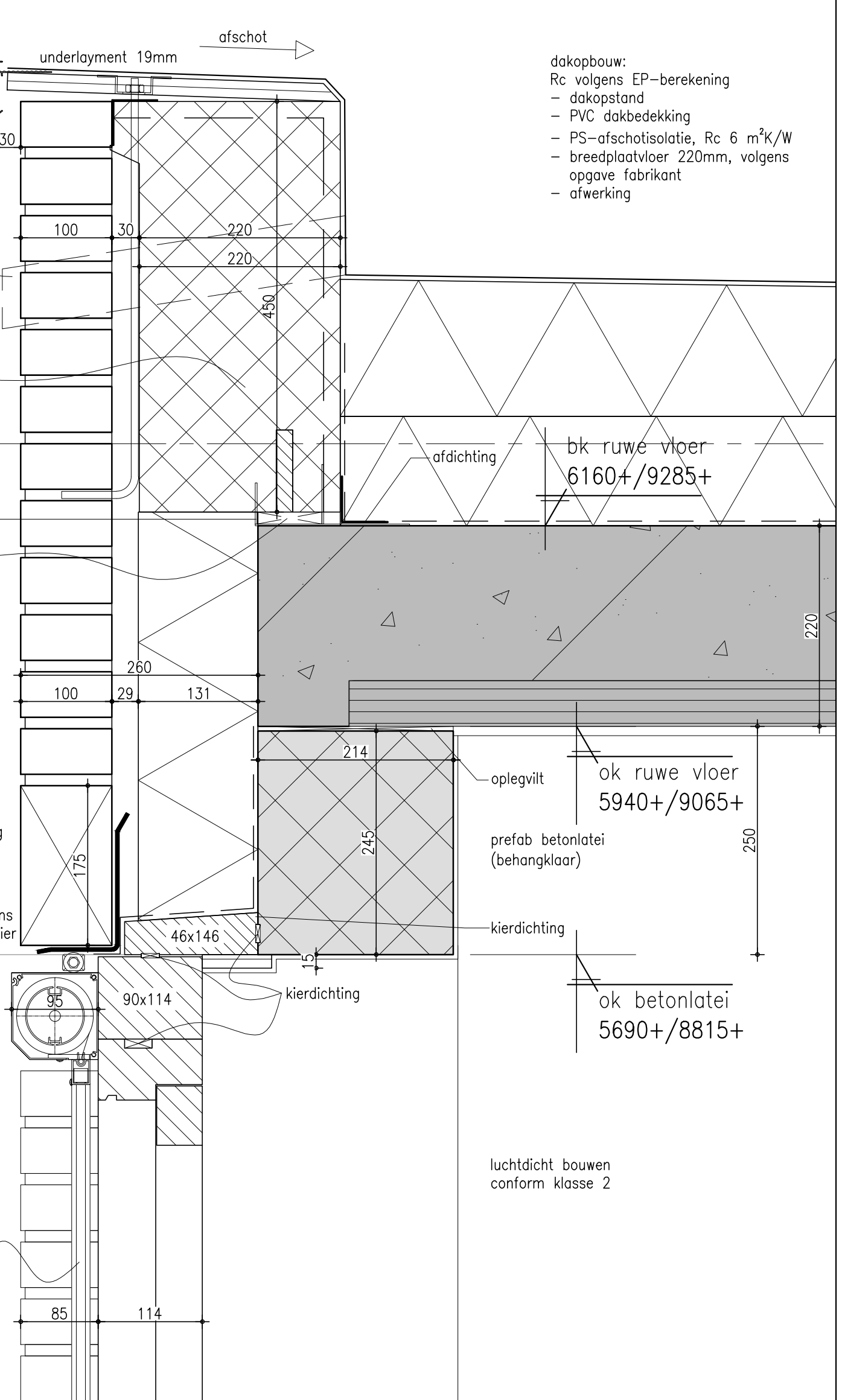

**Marquart**  
**ARCHITECTEN**

project Nieuwbouw woon-zorggebouw SDW, Zuidwal te Steenbergem  
opdrachtgever Aan De Stegge Roosendaal  
onderdeel principe detaillering  
schaal 1:5

werknummer 12-097  
file-naam N12-097W-DT.dwg  
datum 28-09-2016

Pieter Breughelstraat 12  
Postbus 163  
4940 AD Raamsdonksveer  
Telefoon 0162 518098  
Fax 0162 523030  
E-mail info@marquart.nl



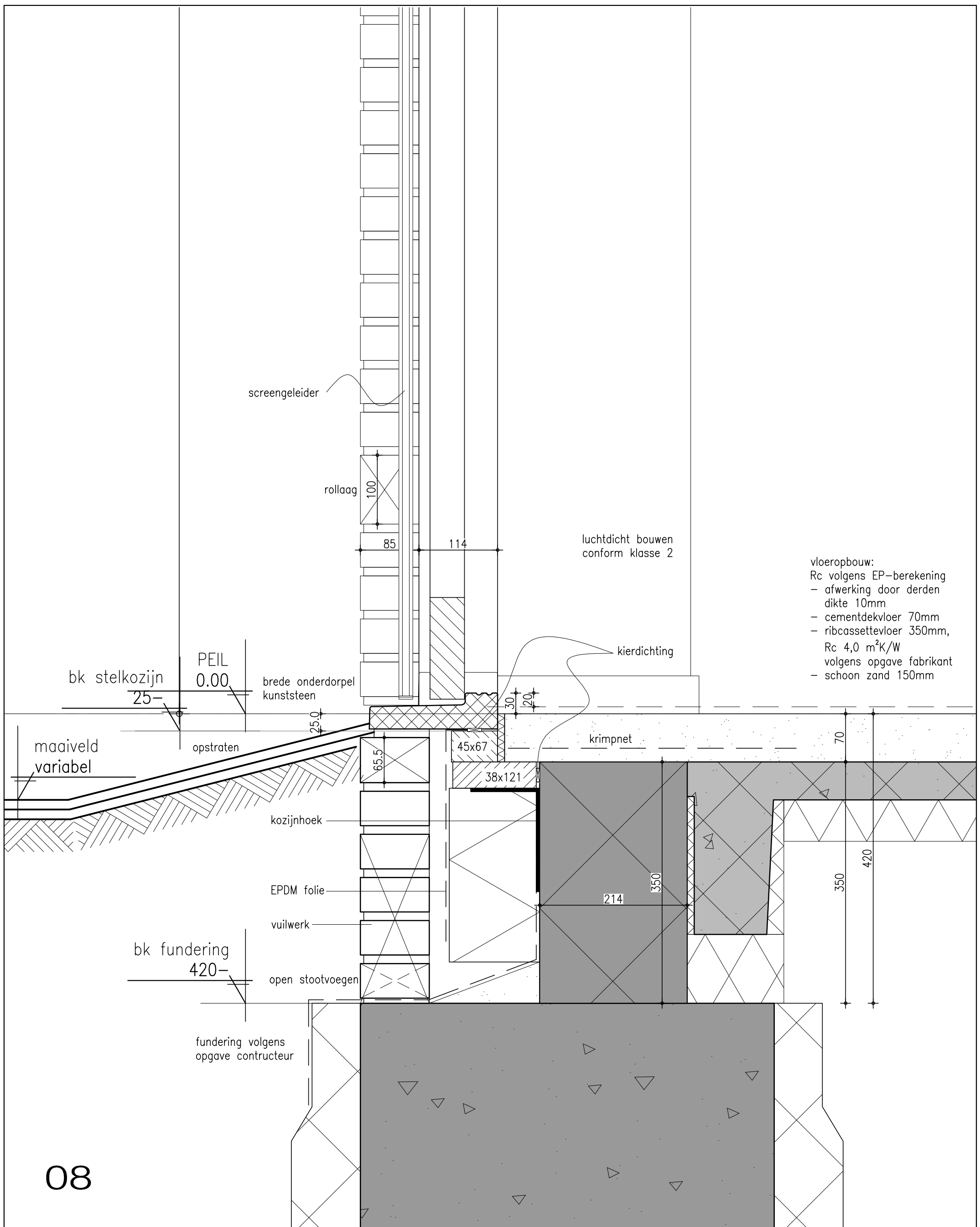

vloeropbouw:  
 Rc volgens EP-berekening  
 - afwerking door derden  
 dikte 10mm  
 - cementdekvloer 70mm  
 - ribcassettevloer 350mm,  
 Rc 4,0 m<sup>2</sup>K/W  
 volgens opgave fabrikant  
 - schoon zand 150mm

08

**Marquart**  
**ARCHITECTEN**

project	Nieuwbouw woon-zorggebouw SDW, Zuidwal te Steenbergem	werknummer	12-097	Pieter Breughelstraat 12
opdrachtgever	Aan De Stegge Roosendaal	file-naam	N12-097W-DT.dwg	Postbus 163
onderdeel	principe detaillering	datum	28-09-2016	4940 AD Raamsdonksveer
schaal	1:5			Telefoon 0162 518098
				Fax 0162 523030
				E-mail info@marquart.nl

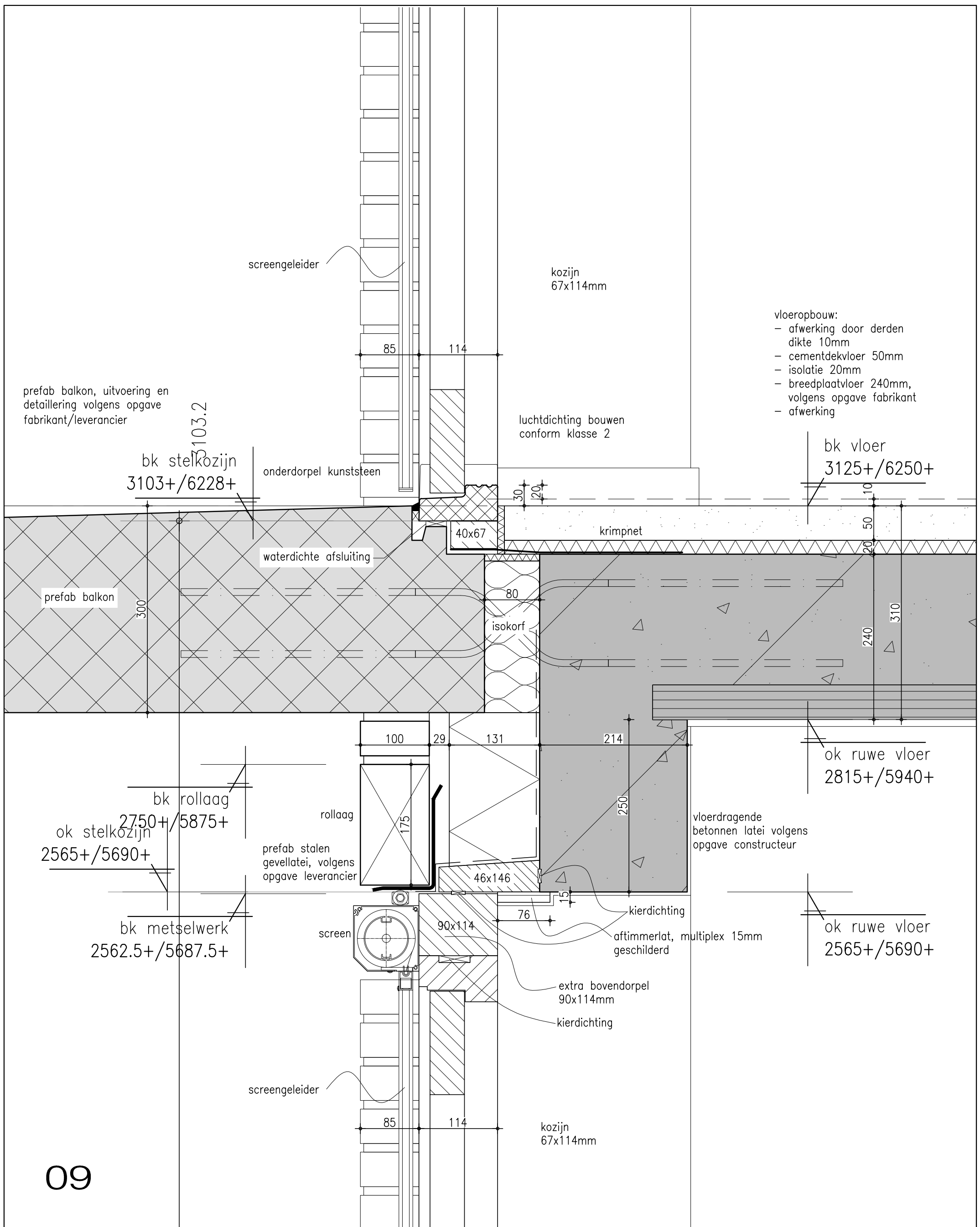

**Marquart**  
**ARCHITECTEN**

project Nieuwbouw woon-zorggebouw SDW, Zuidwal te Steenberg  
 opdrachtgever Aan De Stegge Roosendaal  
 onderdeel principe detaillering  
 schaal 1:5

werknummer 12-097  
 file-naam N12-097W-DT.dwg  
 datum 28-09-2016

Pieter Breughelstraat 12  
 Postbus 163  
 4940 AD Raamsdonksveer  
 Telefoon 0162 518098  
 Fax 0162 523030  
 E-mail info@marquart.nl

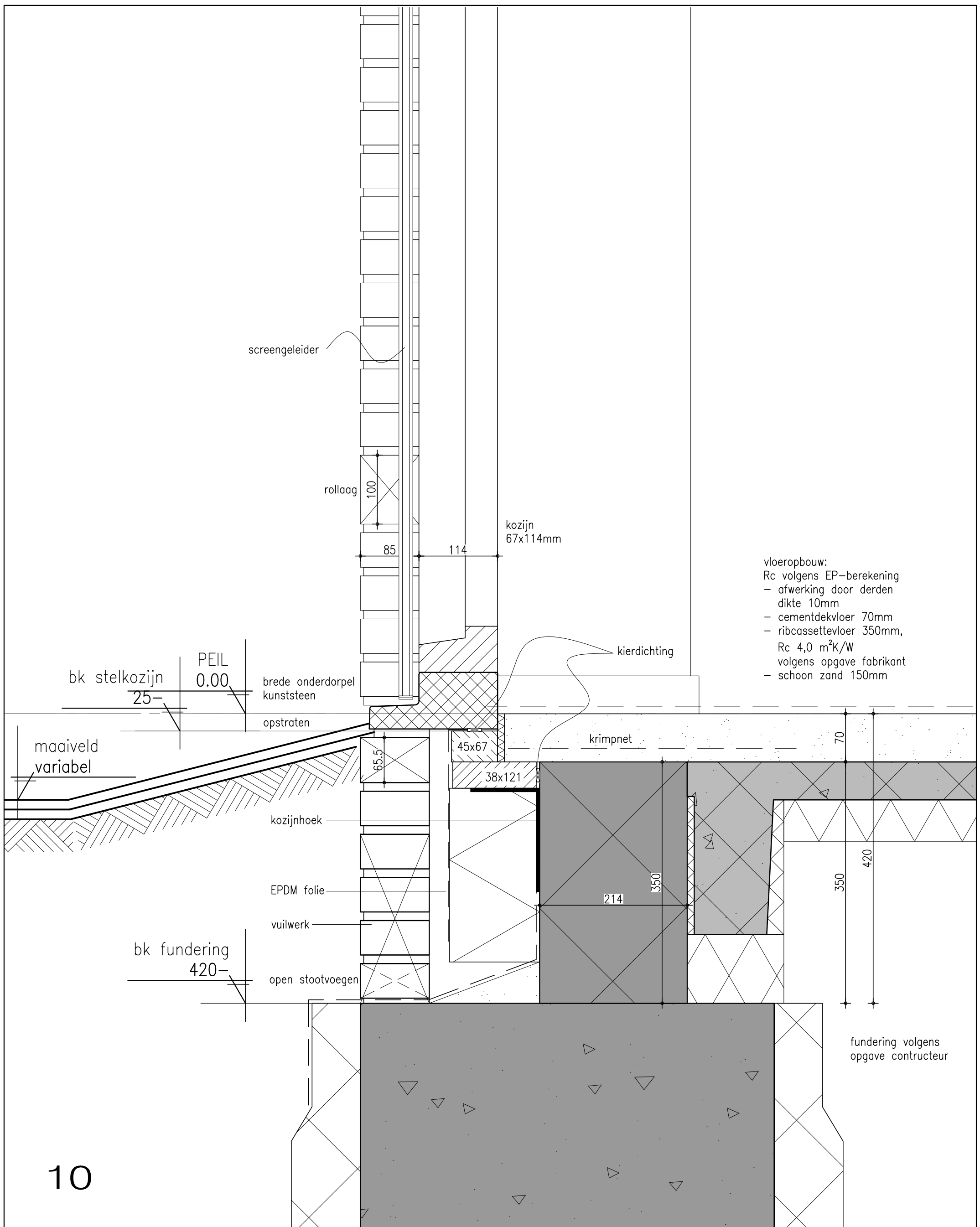

**Marquart**  
**ARCHITECTEN**

project Nieuwbouw woon-zorggebouw SDW, Zuidwal te Steenbergem

opdrachtgever Aan De Stegge Roosendaal

onderdeel principe detaillering

schaal 1:5

werknummer 12-097

file-naam N12-097W-DT.dwg

datum 28-09-2016

Pieter Breughelstraat 12  
 Postbus 163  
 4940 AD Raamsdonksveer  
 Telefoon 0162 518098  
 Fax 0162 523030  
 E-mail info@marquart.nl

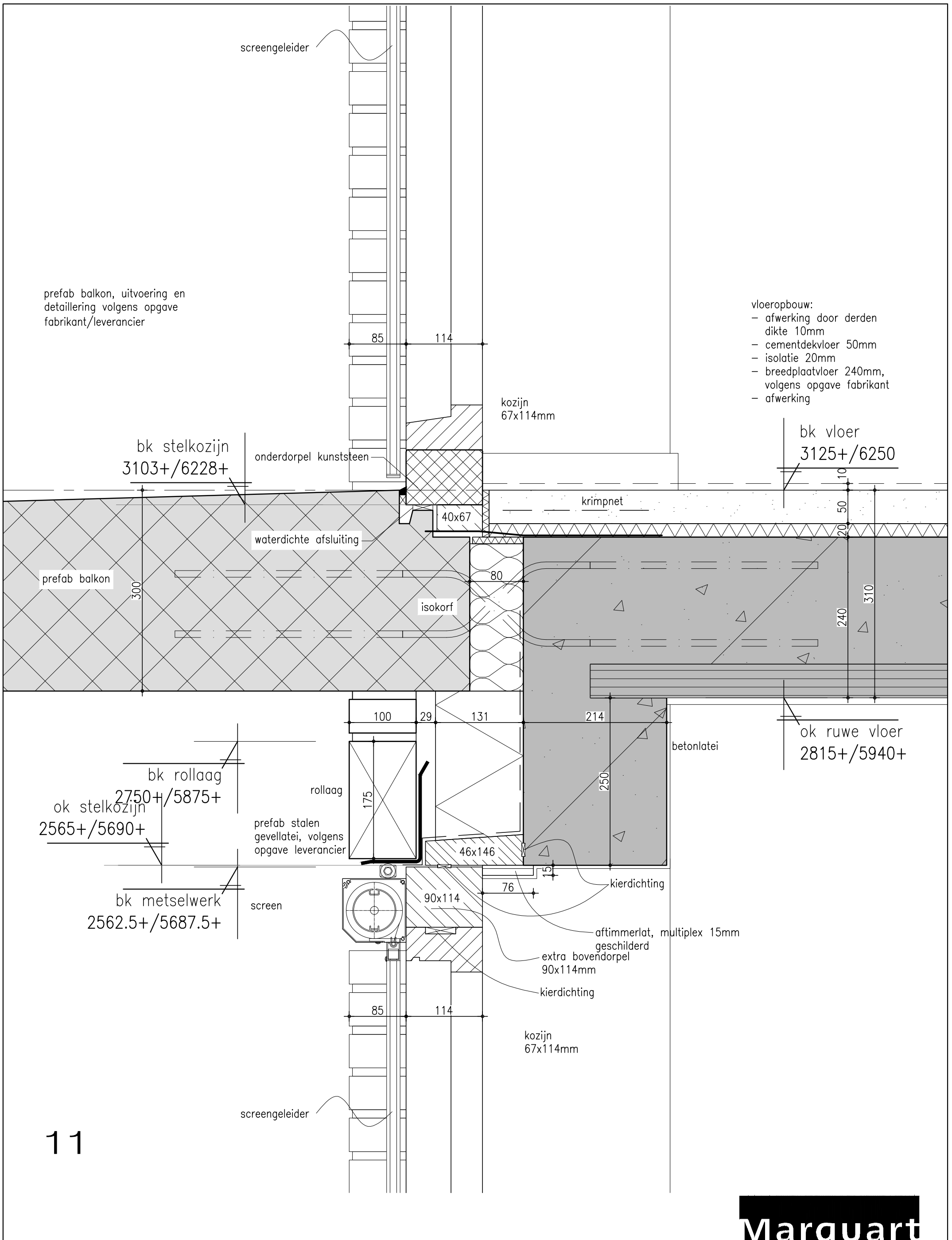

11

**Marquart**  
**ARCHITECTEN**

project Nieuwbouw woon-zorggebouw SDW, Zuidwal te Steenberg

opdrachtgever Aan De Stegge Roosendaal

onderdeel principe detaillering

schaal 1:5

werknummer 12-097

file-naam N12-097W-DT.dwg

datum 28-09-2016

Pieter Breughelstraat 12  
 Postbus 163  
 4940 AD Raamsdonksveer  
 Telefoon 0162 518098  
 Fax 0162 523030  
 E-mail info@marquart.nl

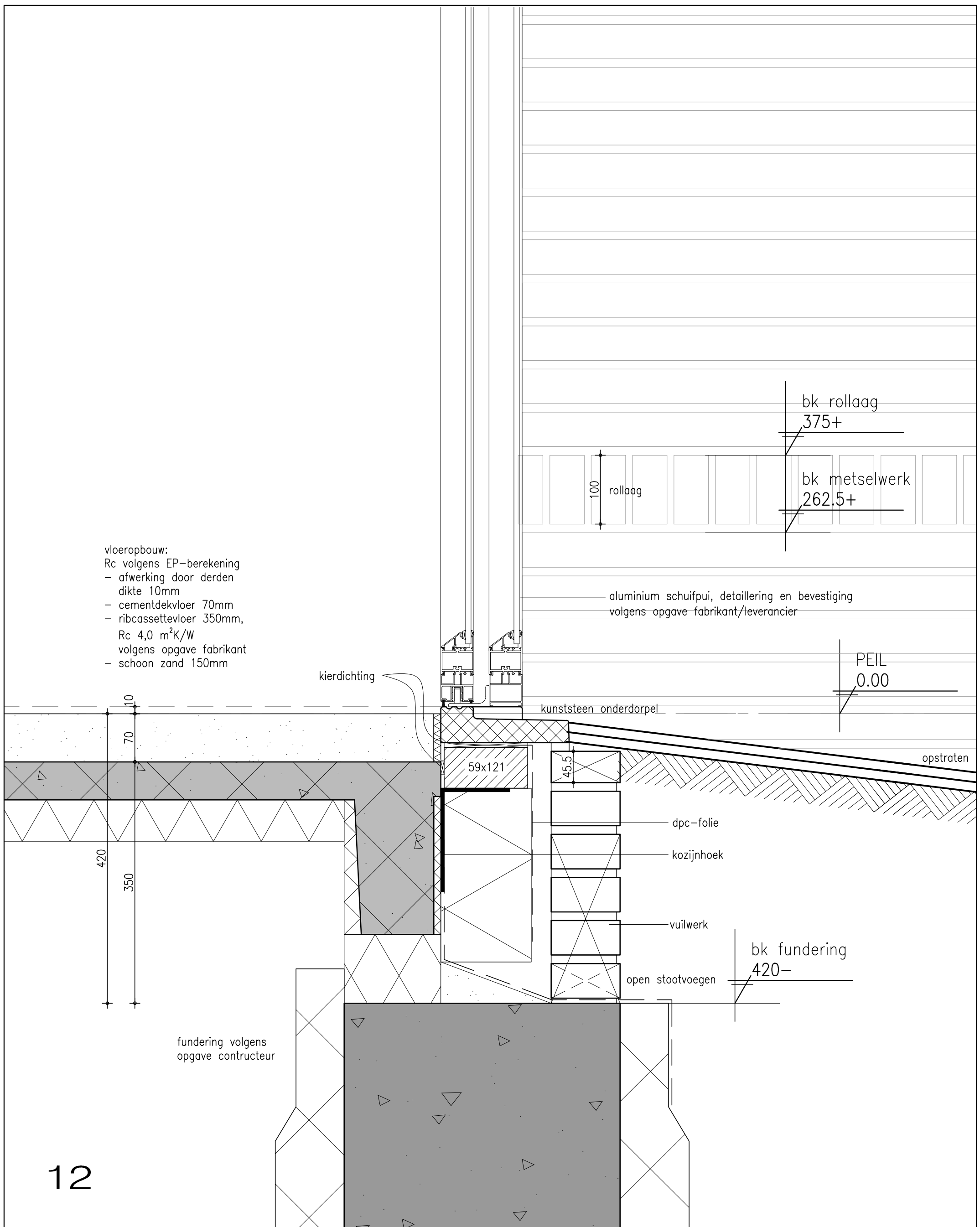

12

**Marquart**  
**ARCHITECTEN**

project Nieuwbouw woon-zorggebouw SDW, Zuidwal te Steenbergem

opdrachtgever Aan De Stegge Roosendaal

onderdeel principe detaillering

schaal 1:5

werknummer 12-097

file-naam N12-097W-DT.dwg

datum 28-09-2016

Pieter Breughelstraat 12  
 Postbus 163  
 4940 AD Raamsdonksveer  
 Telefoon 0162 518098  
 Fax 0162 523030  
 E-mail info@marquart.nl

dakopbouw:

Rc 6 m<sup>2</sup>K/W volgens EP-berekening

- dakopstand
- PVC dakbedekking
- PS-afschotisolatie
- underlayment 19mm
- houten balklaag 59x171mm, met isolatie ertussen, h.o.h. 610mm, volgens opgave constructeur
- dampremmende folie
- multiplex 12mm
- systeemplafond

opbouw:

- regelwerk 38x96mm
- isolatie
- underlayment 19mm
- PVC dakbedekking

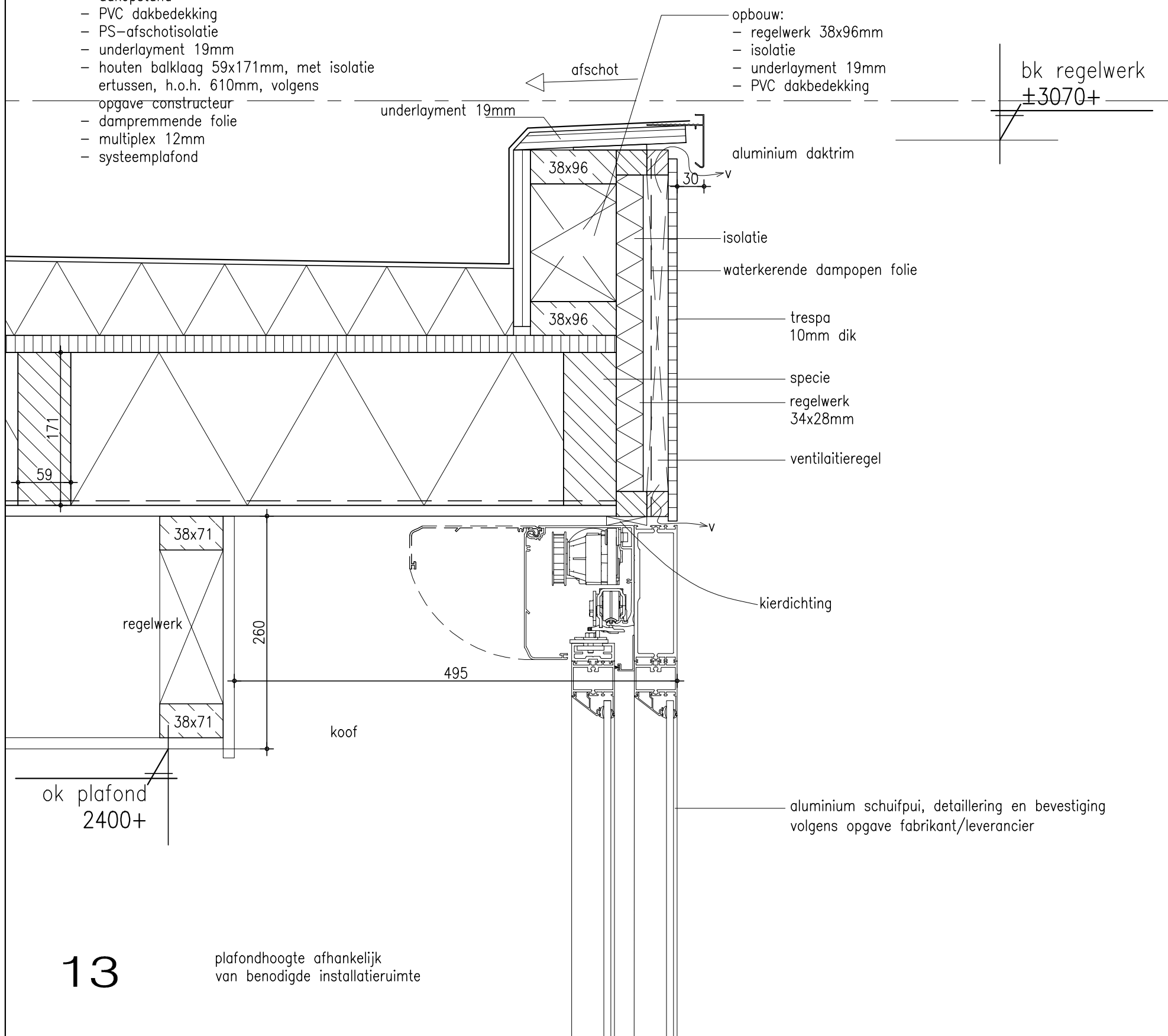

**Marquart**  
**ARCHITECTEN**

project Nieuwbouw woon-zorggebouw SDW, Zuidwal te Steenbergem

opdrachtgever Aan De Stegge Roosendaal

onderdeel principe detaillering

schaal 1:5

werknummer

12-097

file-naam

N12-097W-DT.dwg

datum

28-09-2016

Pieter Breughelstraat 12  
Postbus 163  
4940 AD Raamsdonksveer  
Telefoon 0162 518098  
Fax 0162 523030  
E-mail info@marquart.nl

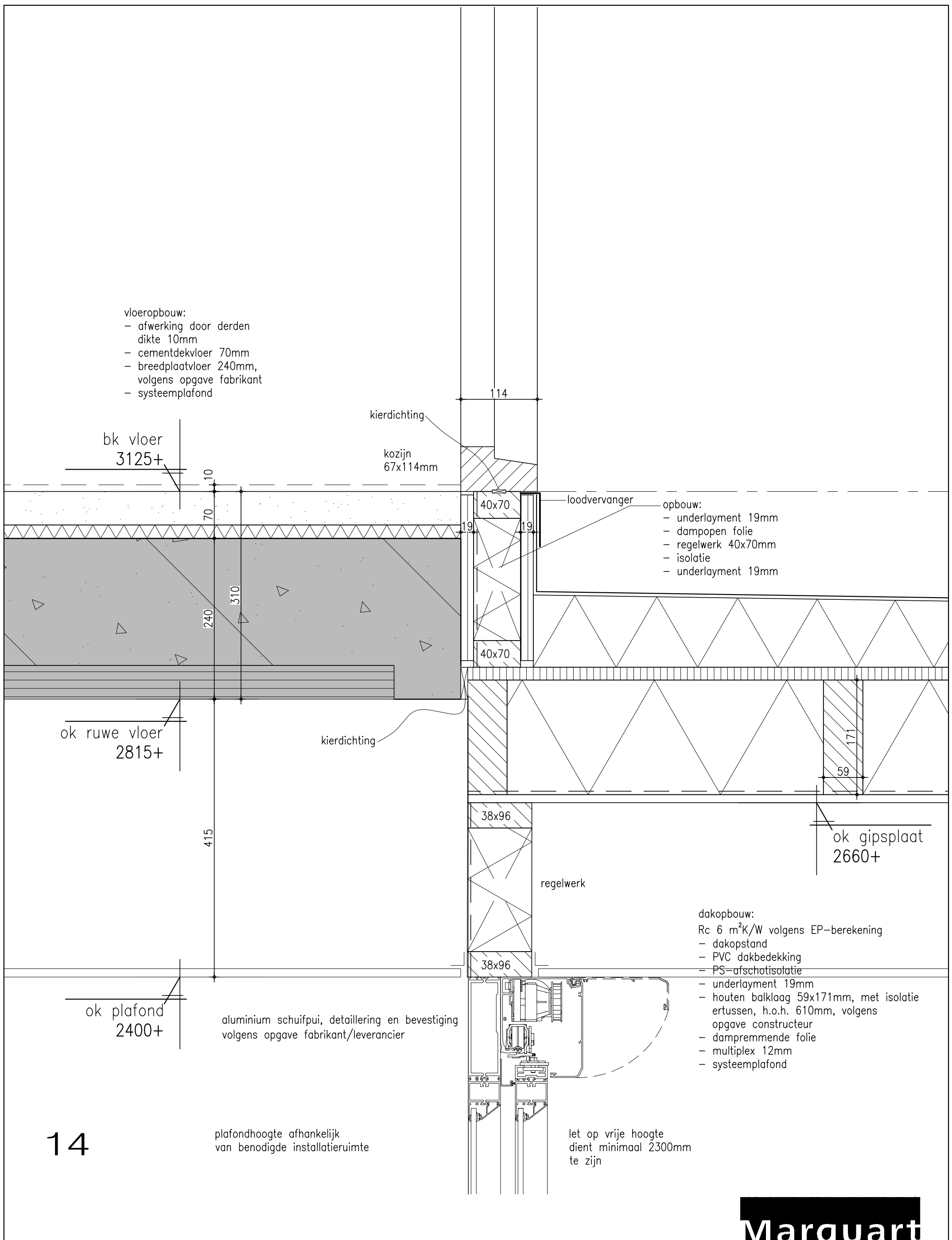

**Marquart**  
**ARCHITECTEN**

project Nieuwbouw woon-zorggebouw SDW, Zuidwal te Steenbergem

opdrachtgever Aan De Stegge Roosendaal

onderdeel principe detaillering

schaal 1:5

werknummer

12-097

file-naam

N12-097W-DT.dwg

datum

28-09-2016

Pieter Breughelstraat 12  
Postbus 163  
4940 AD Raamsdonksveer  
Telefoon 0162 518098  
Fax 0162 523030  
E-mail info@marquart.nl

- vloeropbouw:
- afwerking door derden  
dikte 10mm
  - cementdekvloer 50mm
  - isolatie 20mm
  - breedplaatvloer 240mm,  
volgens opgave fabrikant
  - systeemplafond

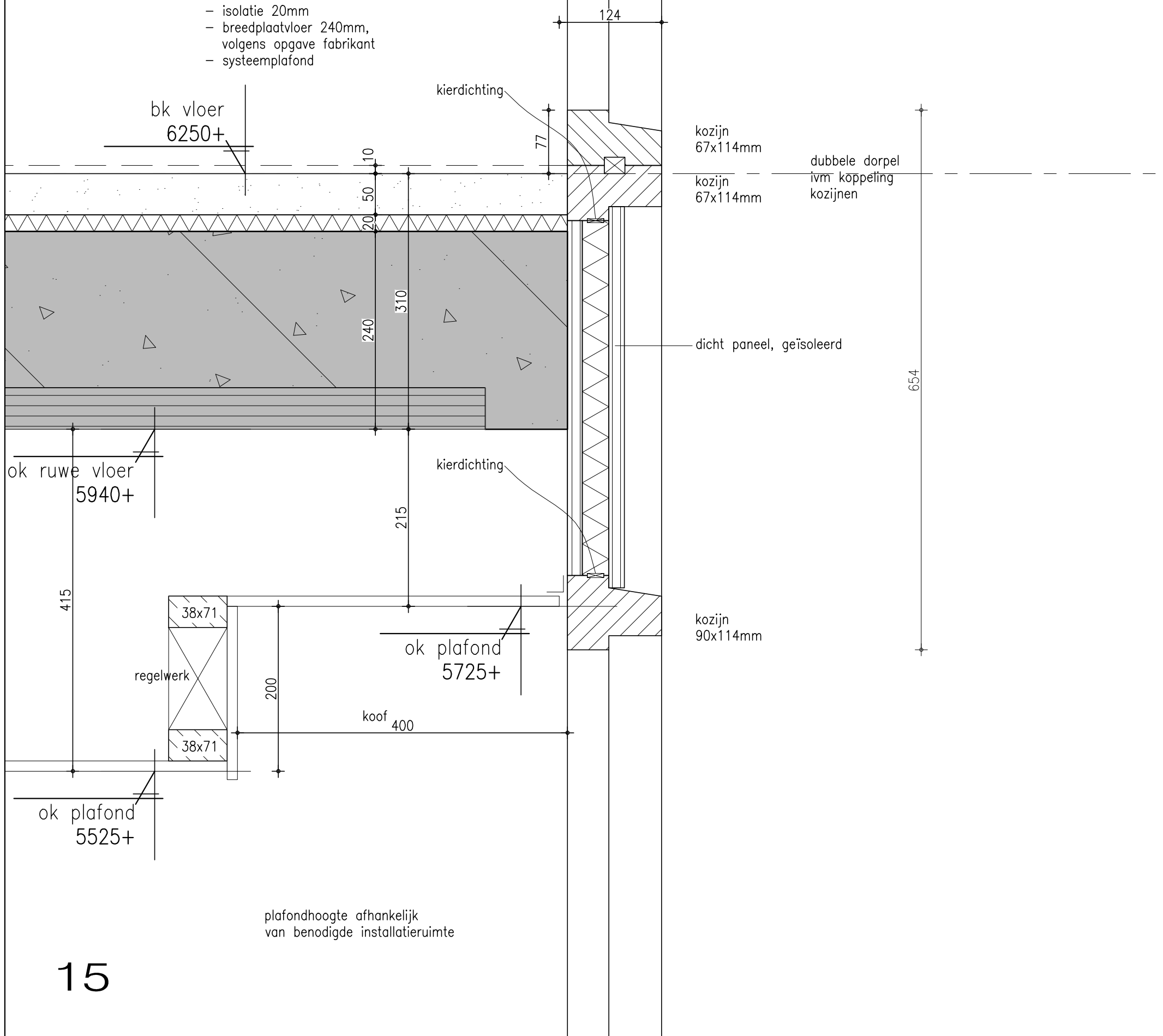

15

**Marquart**  
**ARCHITECTEN**

project Nieuwbouw woon-zorggebouw SDW, Zuidwal te Steenbergem

opdrachtgever Aan De Stegge Roosendaal

onderdeel principe detaillering

schaal 1:5

werknummer 12-097

file-naam N12-097W-DT.dwg

datum 28-09-2016

Pieter Breughelstraat 12  
Postbus 163  
4940 AD Raamsdonksveer  
Telefoon 0162 518098  
Fax 0162 523030  
E-mail info@marquart.nl





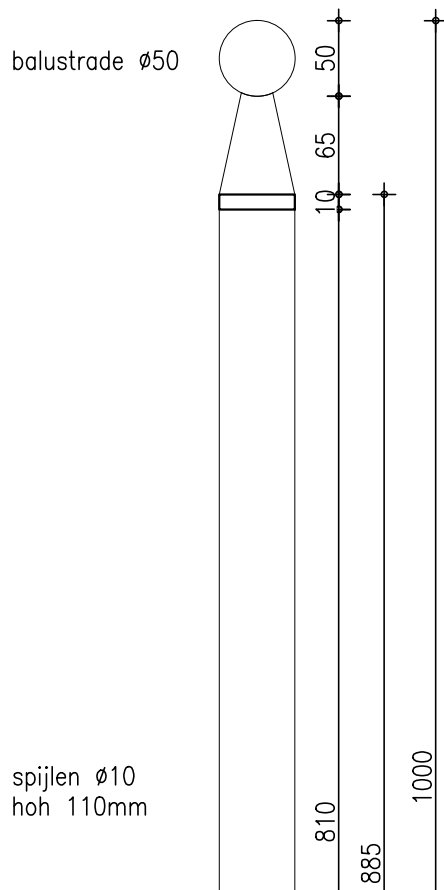

bevestiging hekwerk aan prefab balkon volgens opgave fabrikant/leverancier e.e.a. in overleg met architect en fabrikant/leverancier prefab balkon

bk vloer 3125+/6250+

afwatering/spuwer(ø32) volgens opgave en i.o.m. fabrikant/leverancier

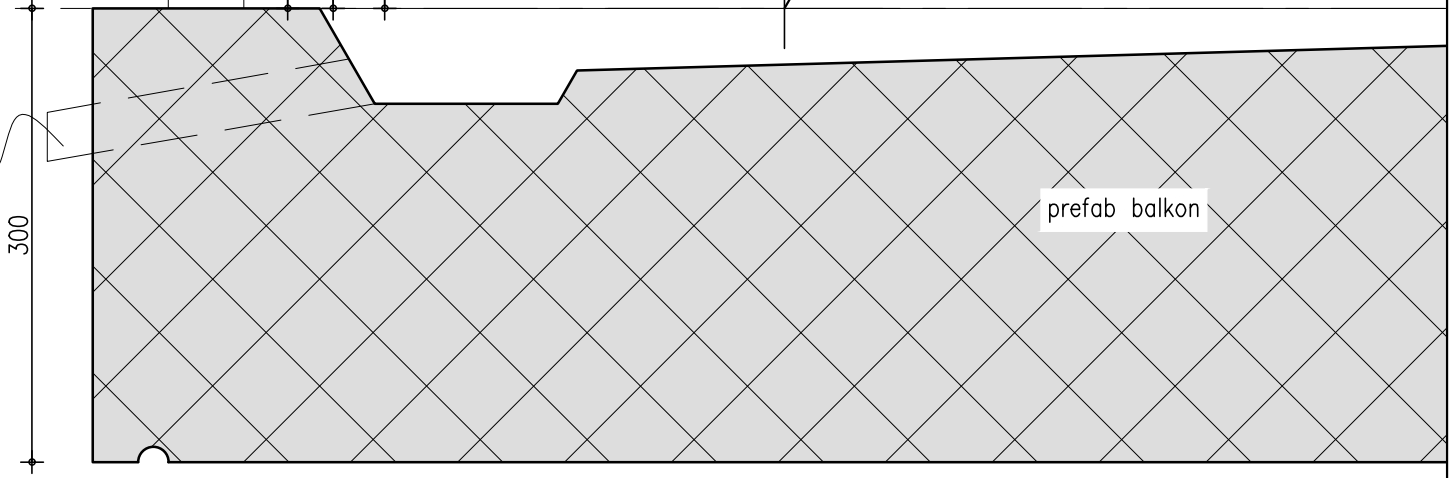

prefab balkon, uitvoering en detaillering volgens opgave fabrikant/leverancier

17

**Marquart**  
**ARCHITECTEN**

project	Nieuwbouw woon-zorggebouw SDW, Zuidwal te Steenbergem	werknummer	12-097	Pieter Breughelstraat 12 Postbus 163 4940 AD Raamsdonksveer Telefoon 0162 518098 Fax 0162 523030 E-mail info@marquart.nl
opdrachtgever	Aan De Stegge Roosendaal	file-naam	N12-097W-DT.dwg	
onderdeel	principe detaillering	datum	28-09-2016	
schaal	1:5			

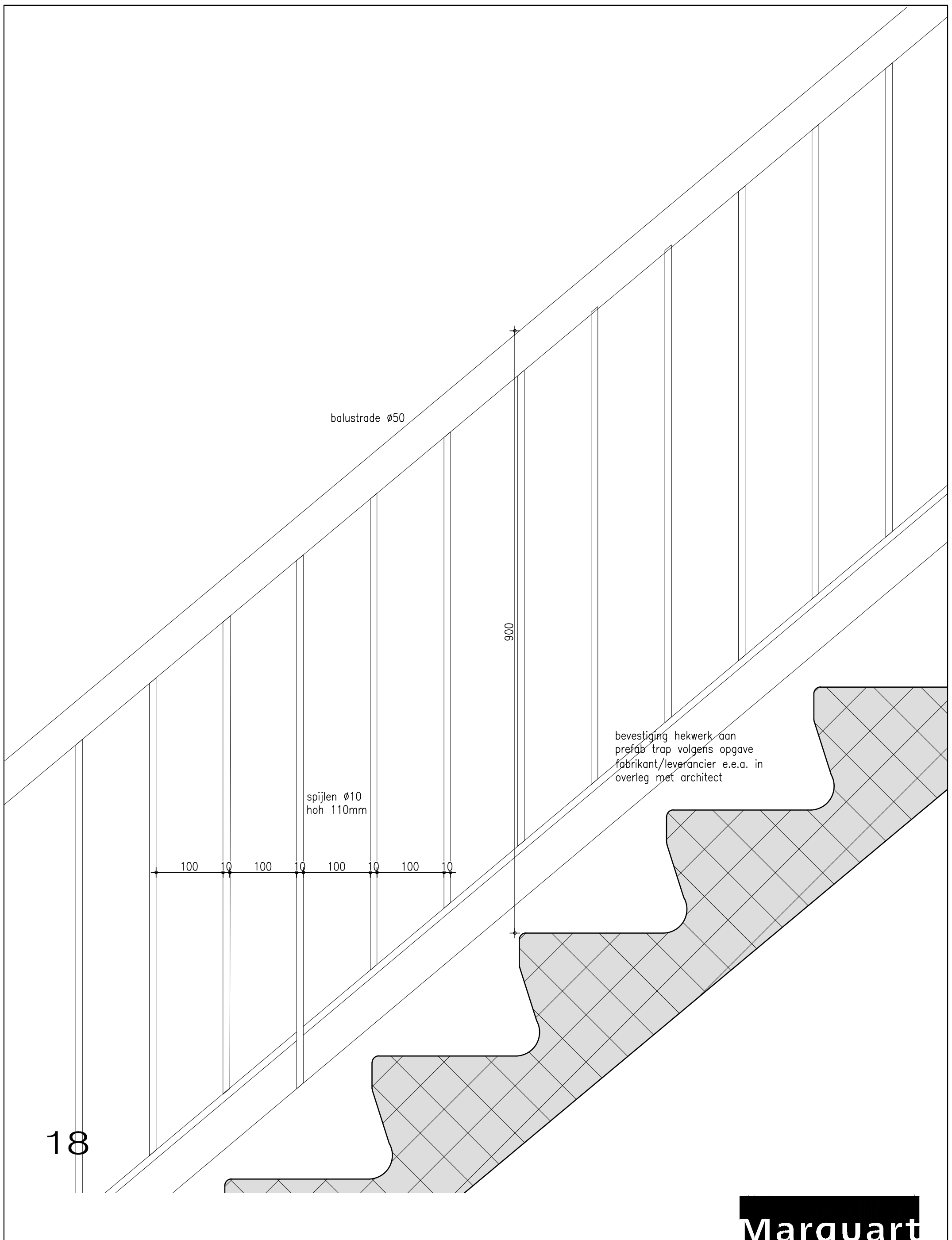

18

**Marquart**  
**ARCHITECTEN**

project Nieuwbouw woon-zorggebouw SDW, Zuidwal te Steenberg

opdrachtgever Aan De Stegge Rosendaal

onderdeel principe detaillering

schaal 1:5

werknummer 12-097

file-naam N12-097W-DT.dwg

datum 28-09-2016

Pieter Breughelstraat 12  
Postbus 163  
4940 AD Raamsdonksveer  
Telefoon 0162 518098  
Fax 0162 523030  
E-mail info@marquart.nl

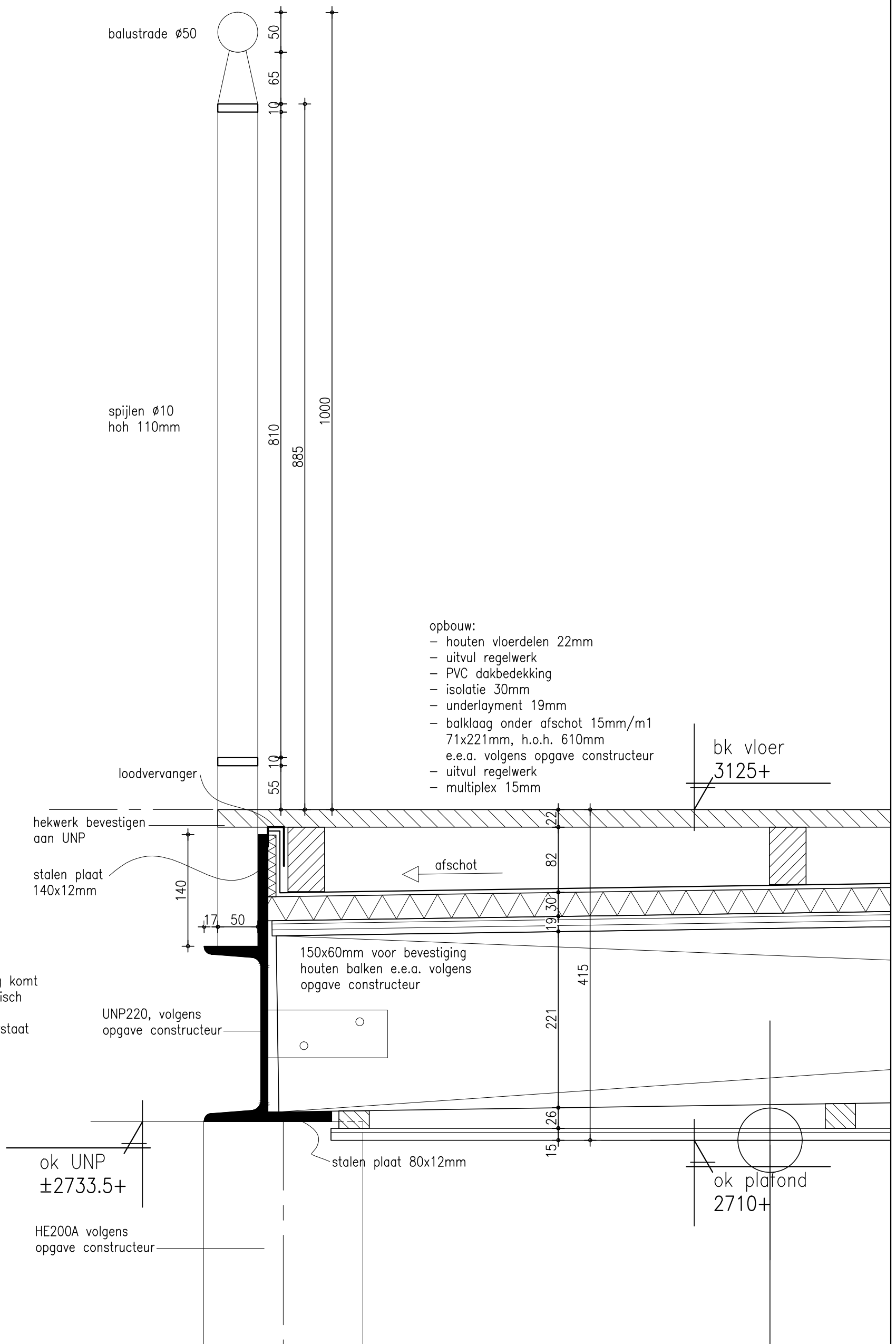

19

**Marquart**  
ARCHITECTEN

project Nieuwbouw woon-zorggebouw SDW, Zuidwal te Steenbergem

opdrachtgever Aan De Stegge Roosendaal

onderdeel principe detaillering

schaal 1:5

werknummer 12-097

file-naam N12-097W-DT.dwg

datum 28-09-2016

Pieter Breughelstraat 12  
 Postbus 163  
 4940 AD Raamsdonksveer  
 Telefoon 0162 518098  
 Fax 0162 523030  
 E-mail info@marquart.nl

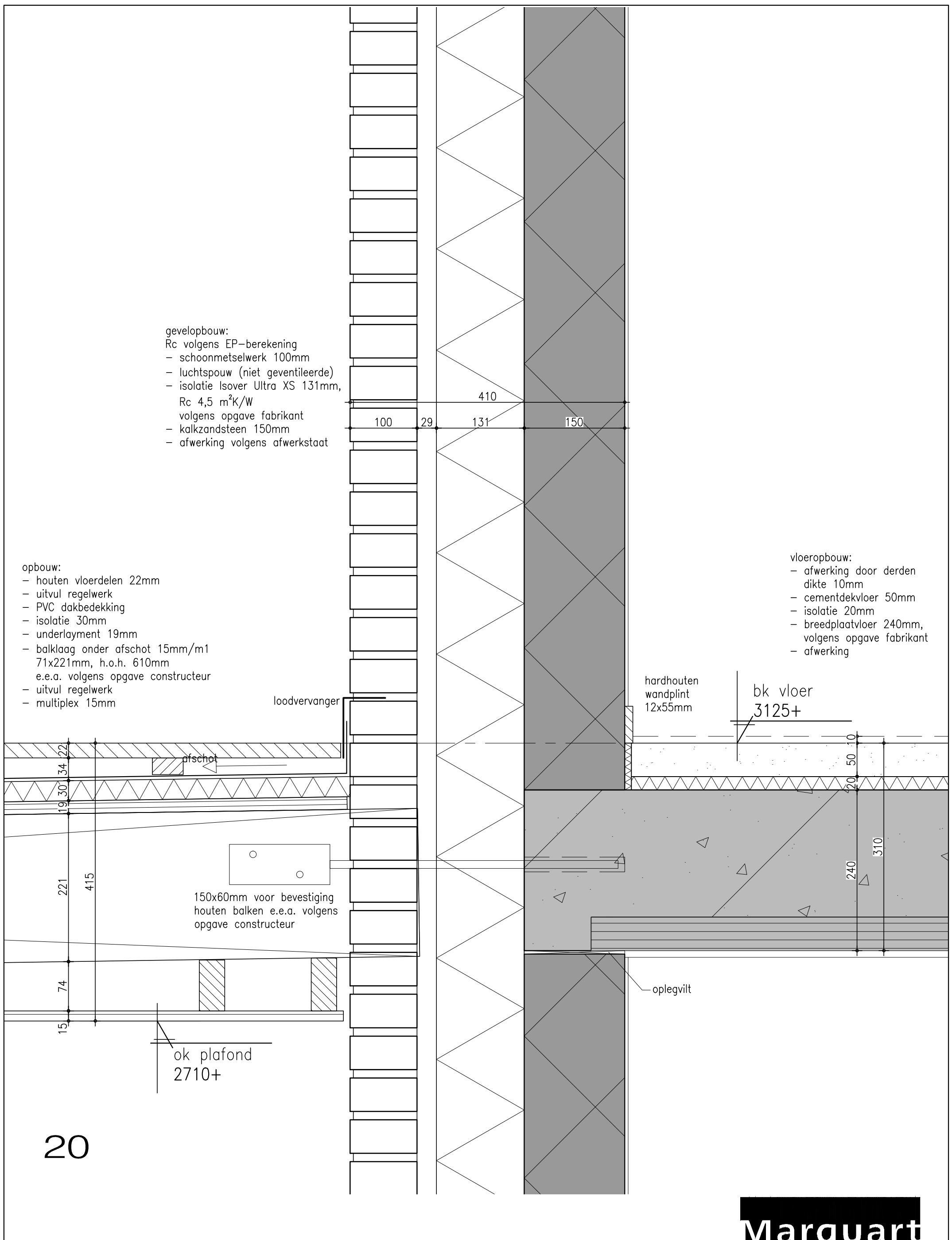

20

**Marquart**  
**ARCHITECTEN**

project Nieuwbouw woon-zorggebouw SDW, Zuidwal te Steenberg

opdrachtgever Aan De Stegge Roosendaal

onderdeel principe detaillering

schaal 1:5

werknummer 12-097

file-naam N12-097W-DT.dwg

datum 28-09-2016

Pieter Breughelstraat 12  
 Postbus 163  
 4940 AD Raamsdonksveer  
 Telefoon 0162 518098  
 Fax 0162 523030  
 E-mail info@marquart.nl

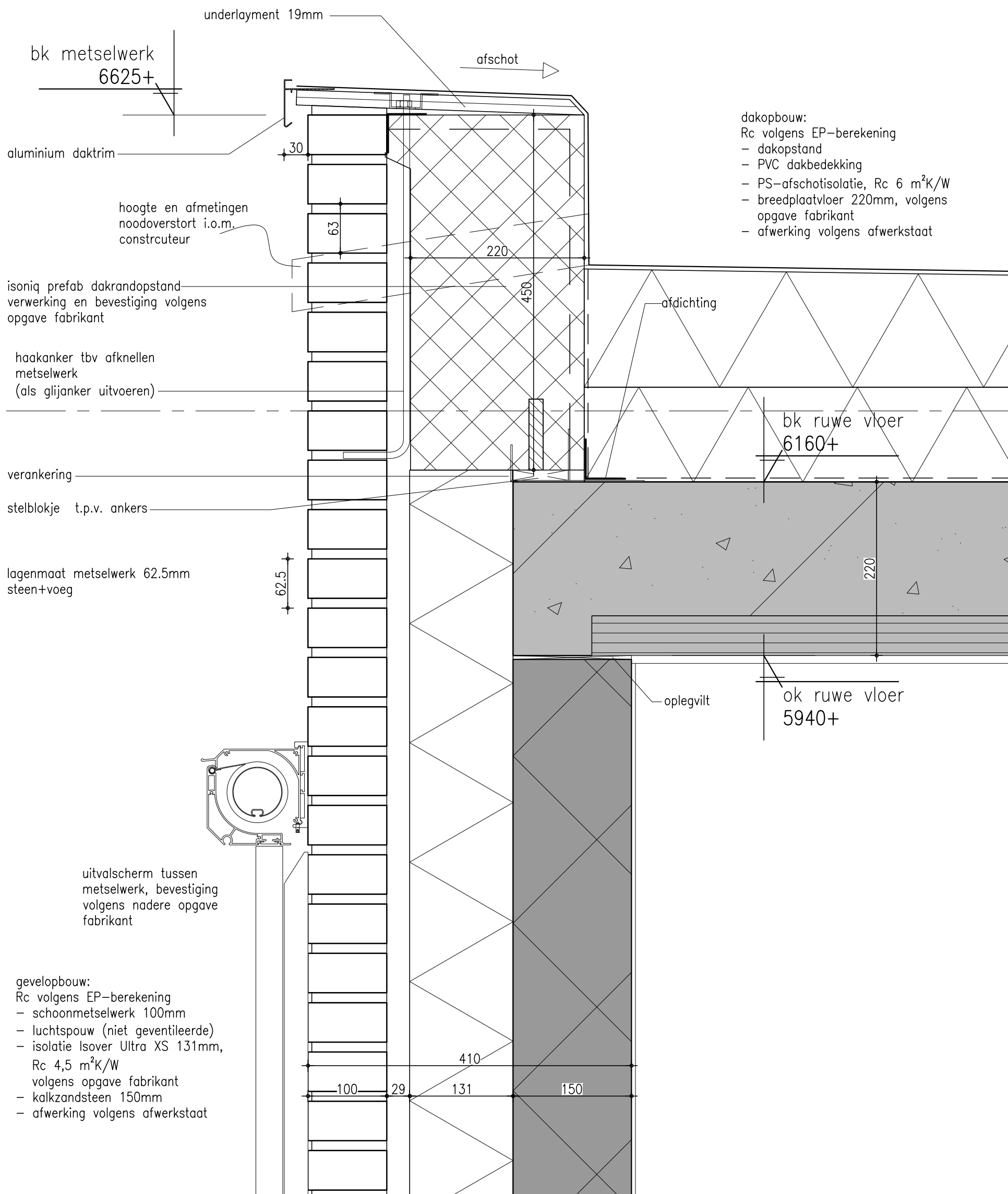

dakopbouw:  
 Rc volgens EP-berekening  
 - dakopstand  
 - PVC dakbedekking  
 - PS-afschotisolatie, Rc 6 m<sup>2</sup>K/W  
 - breedplaatvloer 220mm, volgens opgave fabrikant  
 - afwerking volgens afwerkstaat

isoniq prefab dakrandopstand  
 verwerking en bevestiging volgens opgave fabrikant

haakanker tbv afknellen  
 metselwerk  
 (als glijanker uitvoeren)

verankering

stelblokje t.p.v. ankers

lagenmaat metselwerk 62.5mm  
 steen+voeg

uitvalscherf tussen  
 metselwerk, bevestiging  
 volgens nadere opgave  
 fabrikant

gevelopbouw:  
 Rc volgens EP-berekening  
 - schoonmetselwerk 100mm  
 - luchtsponw (niet geventileerde)  
 - isolatie Isover Ultra XS 131mm,  
 Rc 4,5 m<sup>2</sup>K/W  
 volgens opgave fabrikant  
 - kalkzandsteen 150mm  
 - afwerking volgens afwerkstaat

21

**Marquart**  
**ARCHITECTEN**

project Nieuwbouw woon-zorggebouw SDW, Zuidwal te Steenbergem

opdrachtgever Aan De Stegge Roosendaal

onderdeel principe detaillering

schaal 1:5

werknummer 12-097

file-naam N12-097W-DT.dwg

datum 28-09-2016

Pieter Breughelstraat 12  
 Postbus 163  
 4940 AD Raamsdonksveer  
 Telefoon 0162 518098  
 Fax 0162 523030  
 E-mail info@marquart.nl

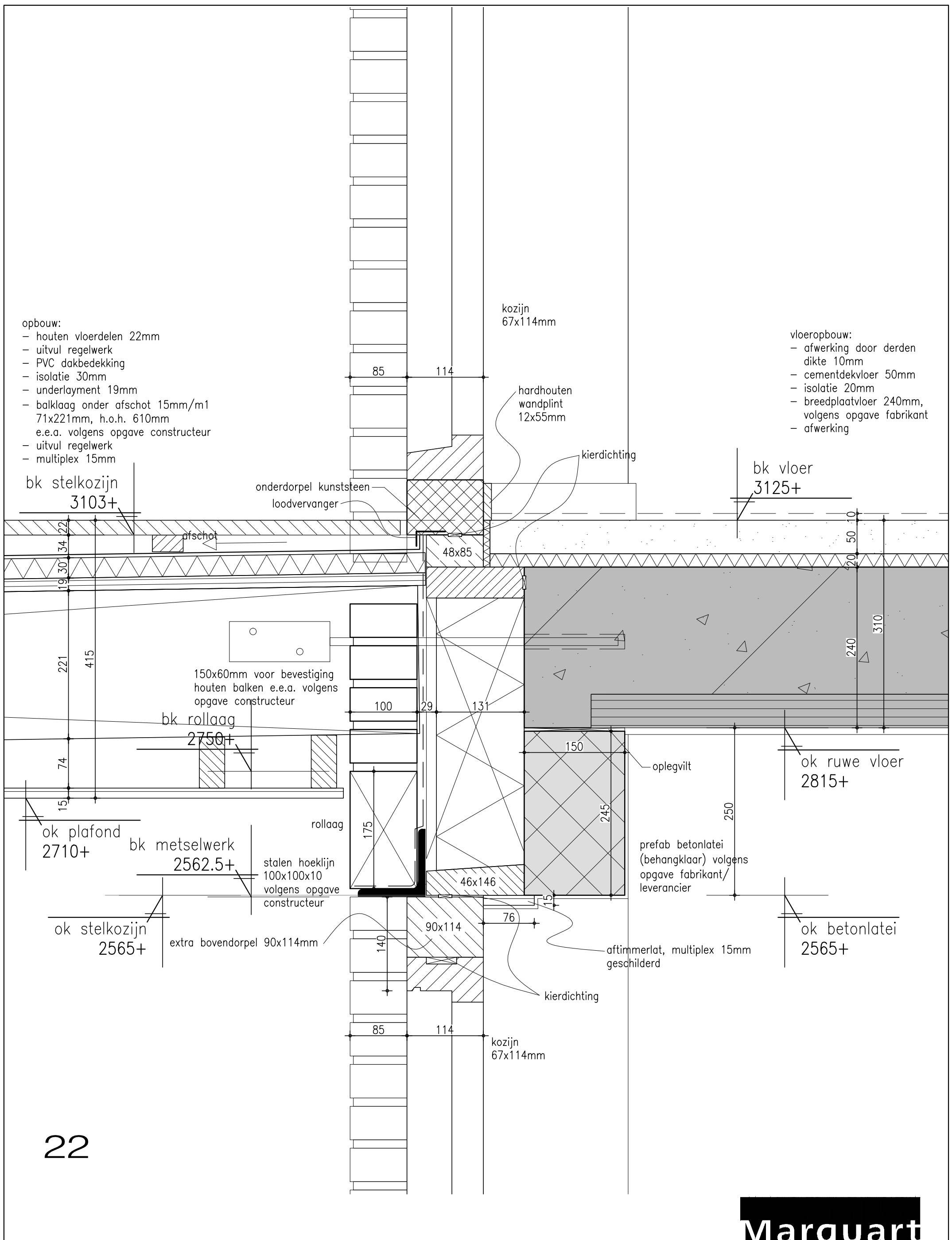

22

**Marquart**  
**ARCHITECTEN**

project Nieuwbouw woon-zorggebouw SDW, Zuidwal te Steenbergem  
 opdrachtgever Aan De Stegge Roosendaal  
 onderdeel principe detaillering  
 schaal 1:5

werknummer 12-097  
 file-naam N12-097W-DT.dwg  
 datum 28-09-2016

Pieter Breughelstraat 12  
 Postbus 163  
 4940 AD Raamsdonksveer  
 Telefoon 0162 518098  
 Fax 0162 523030  
 E-mail info@marquart.nl

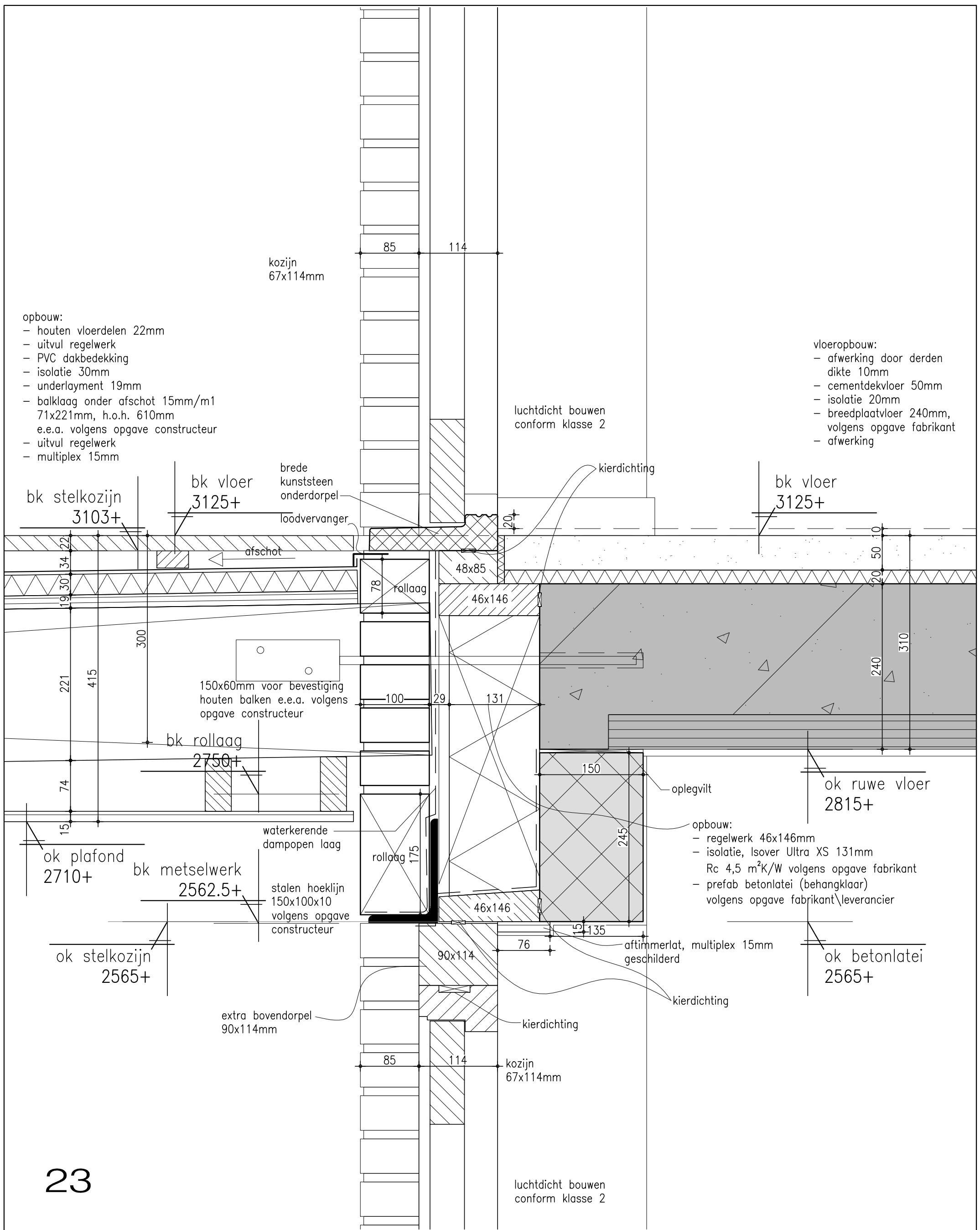

23

**Marquart**  
**ARCHITECTEN**

project Nieuwbouw woon-zorggebouw SDW, Zuidwal te Steenberg

opdrachtgever Aan De Stegge Roosendaal

onderdeel principe detaillering

schaal 1:5

werknummer

12-097

file-naam

N12-097W-DT.dwg

datum

28-09-2016

Pieter Breughelstraat 12  
Postbus 163  
4940 AD Raamsdonksveer  
Telefoon 0162 518098  
Fax 0162 523030  
E-mail info@marquart.nl



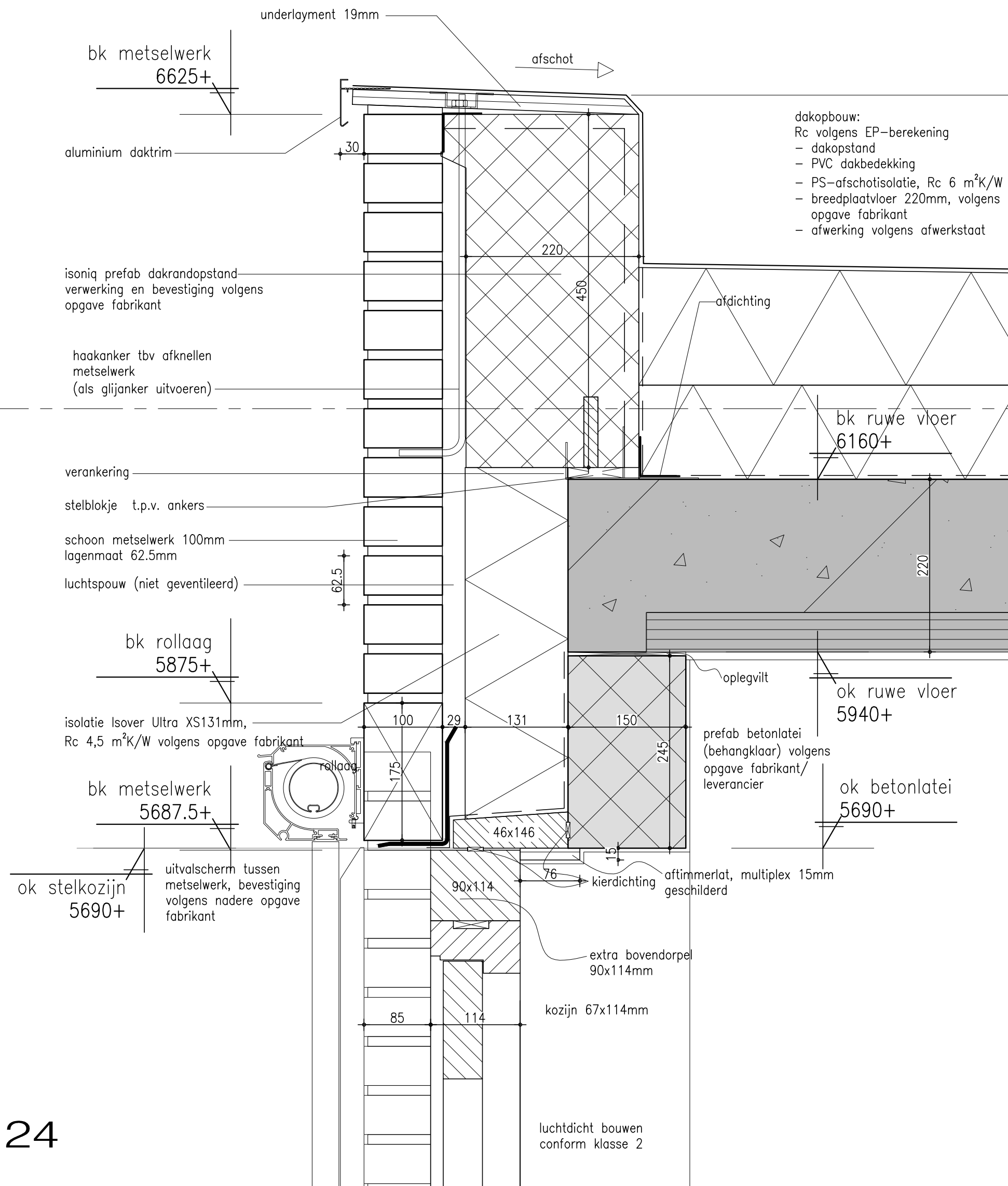

24

**Marquart**  
ARCHITECTEN

project Nieuwbouw woon-zorggebouw SDW, Zuidwal te Steenbergem

opdrachtgever Aan De Stegge Roosendaal

onderdeel principe detaillering

schaal 1:5

werknummer

12-097

file-naam

N12-097W-DT.dwg

datum

28-09-2016

Pieter Breughelstraat 12  
Postbus 163  
4940 AD Raamsdonksveer  
Telefoon 0162 518098  
Fax 0162 523030  
E-mail info@marquart.nl

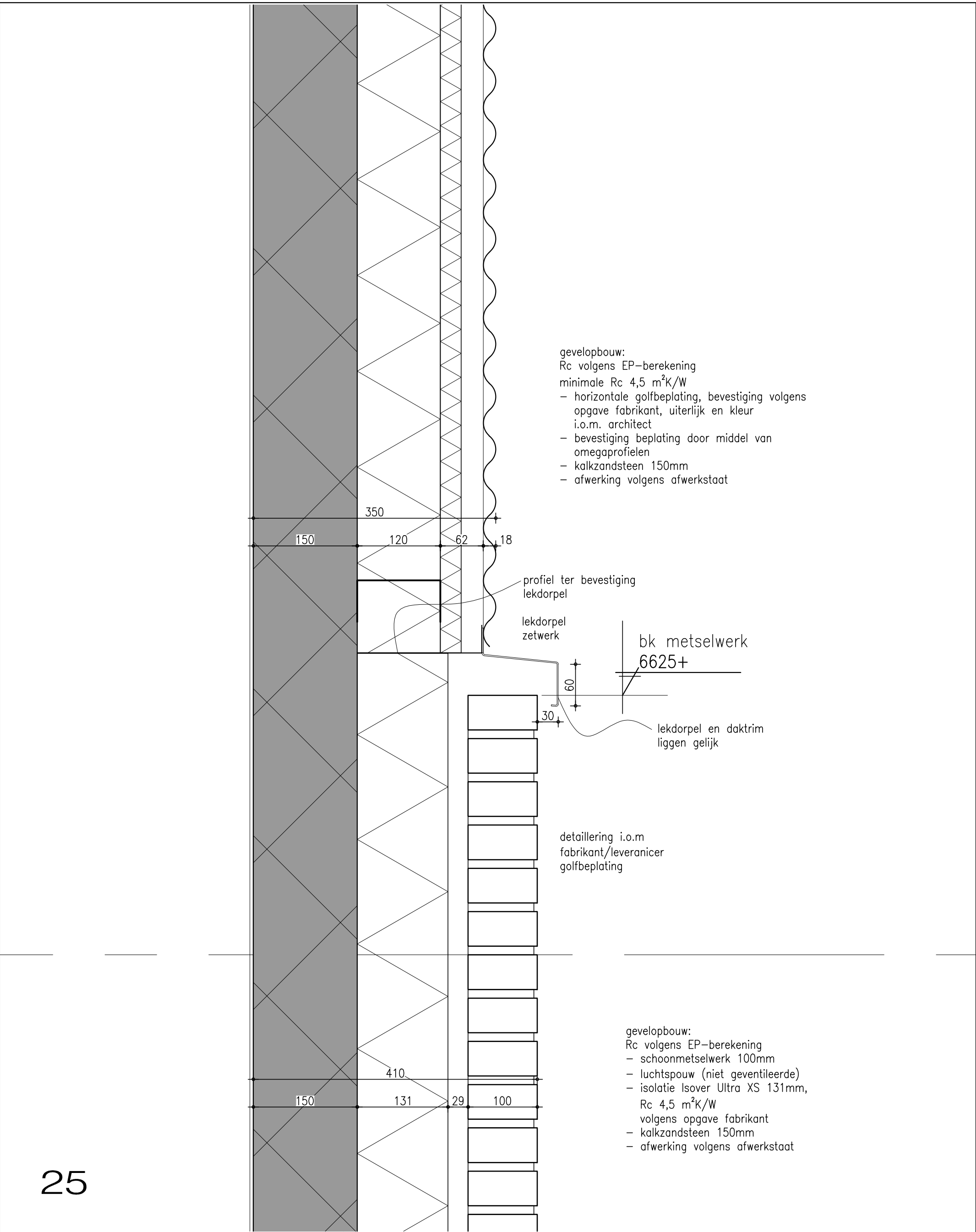

25

**Marquart**  
**ARCHITECTEN**

project Nieuwbouw woon-zorggebouw SDW, Zuidwal te Steenbergem

opdrachtgever Aan De Stegge Roosendaal

onderdeel principe detaillering

schaal 1:5

werknummer

12-097

file-naam

N12-097W-DT.dwg

datum

28-09-2016

Pieter Breughelstraat 12  
 Postbus 163  
 4940 AD Raamsdonksveer  
 Telefoon 0162 518098  
 Fax 0162 523030  
 E-mail info@marquart.nl

- dakopbouw:  
Rc volgens EP-berekening
- dakopstand
  - PVC dakbedekking
  - PS-afschotisolatie, Rc 6 m<sup>2</sup>K/W
  - breedplaatvloer 180mm, volgens opgave fabrikant
  - afwerking volgens afwerkstaat

bk dakrandopstand  
±10395+

afschot

aluminium daktrim

isoniq prefab dakrandopstand  
verwerking en bevestiging volgens  
opgave fabrikant

verankering

stelblokje t.p.v. ankers

bk vloer  
10030+

ok ruwe vloer  
9850+

oplegvilt

- gevelopbouw:  
Rc volgens EP-berekening  
minimale Rc 4,5 m<sup>2</sup>K/W
- horizontale golfbeplating, bevestiging volgens opgave fabrikant, uiterlijk en kleur i.o.m. architect
  - bevestiging beplating door middel van omegaprofielen
  - kalkzandsteen 150mm
  - afwerking volgens afwerkstaat

26

project Nieuwbouw woon-zorggebouw SDW, Zuidwal te Steenberg

opdrachtgever Aan De Stegge Roosendaal

onderdeel principe detaillering

schaal 1:5

werknummer 12-097

file-naam N12-097W-DT.dwg

datum 28-09-2016

**Marquart**  
**ARCHITECTEN**

Pieter Breughelstraat 12  
Postbus 163  
4940 AD Raamsdonksveer  
Telefoon 0162 518098  
Fax 0162 523030  
E-mail info@marquart.nl

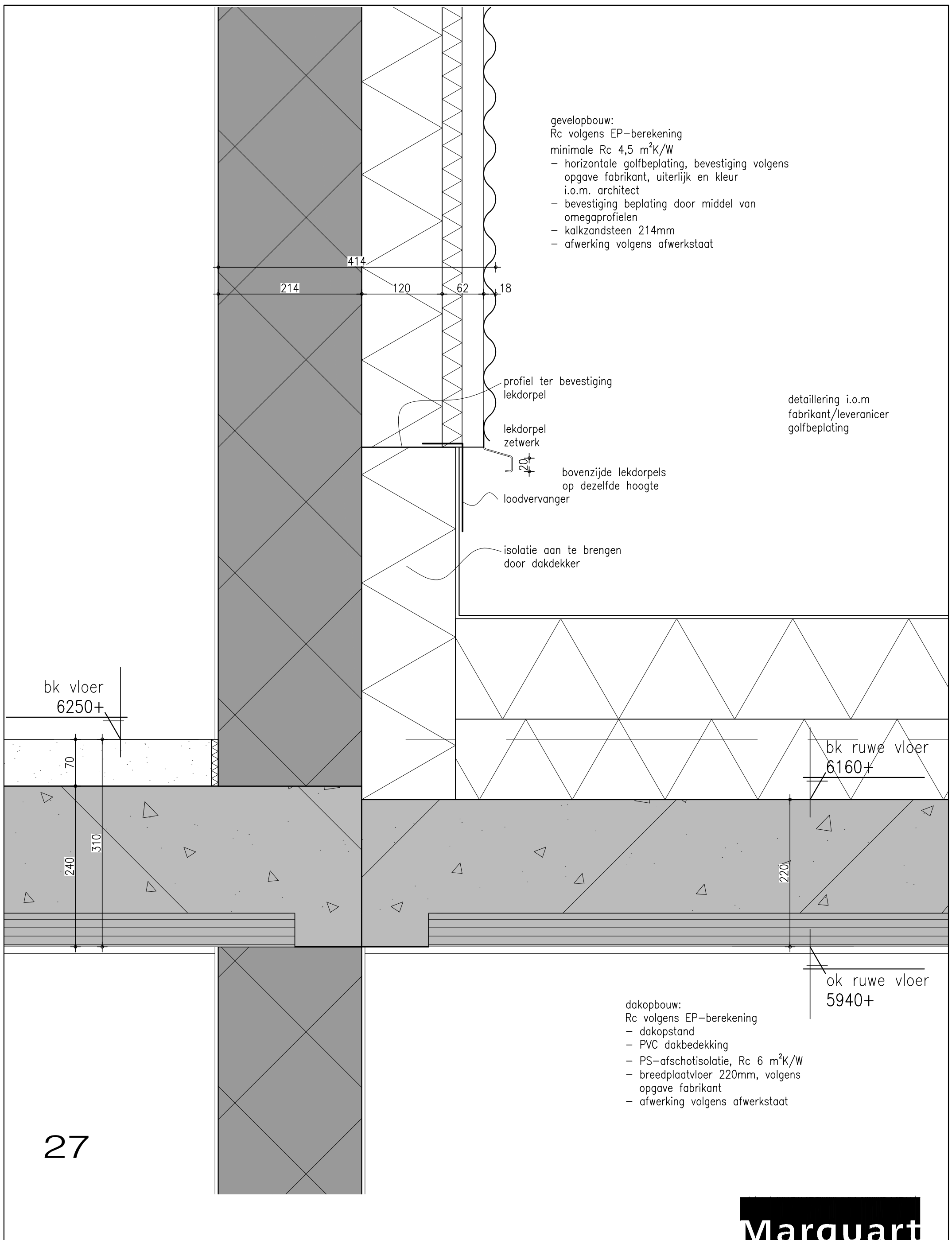

**Marquart**  
**ARCHITECTEN**

project Nieuwbouw woon-zorggebouw SDW, Zuidwal te Steenberg

opdrachtgever Aan De Stegge Rosendaal

onderdeel principe detaillering

schaal 1:5

werknummer 12-097

file-naam N12-097W-DT.dwg

datum 28-09-2016

Pieter Breughelstraat 12  
 Postbus 163  
 4940 AD Raamsdonksveer  
 Telefoon 0162 518098  
 Fax 0162 523030  
 E-mail info@marquart.nl

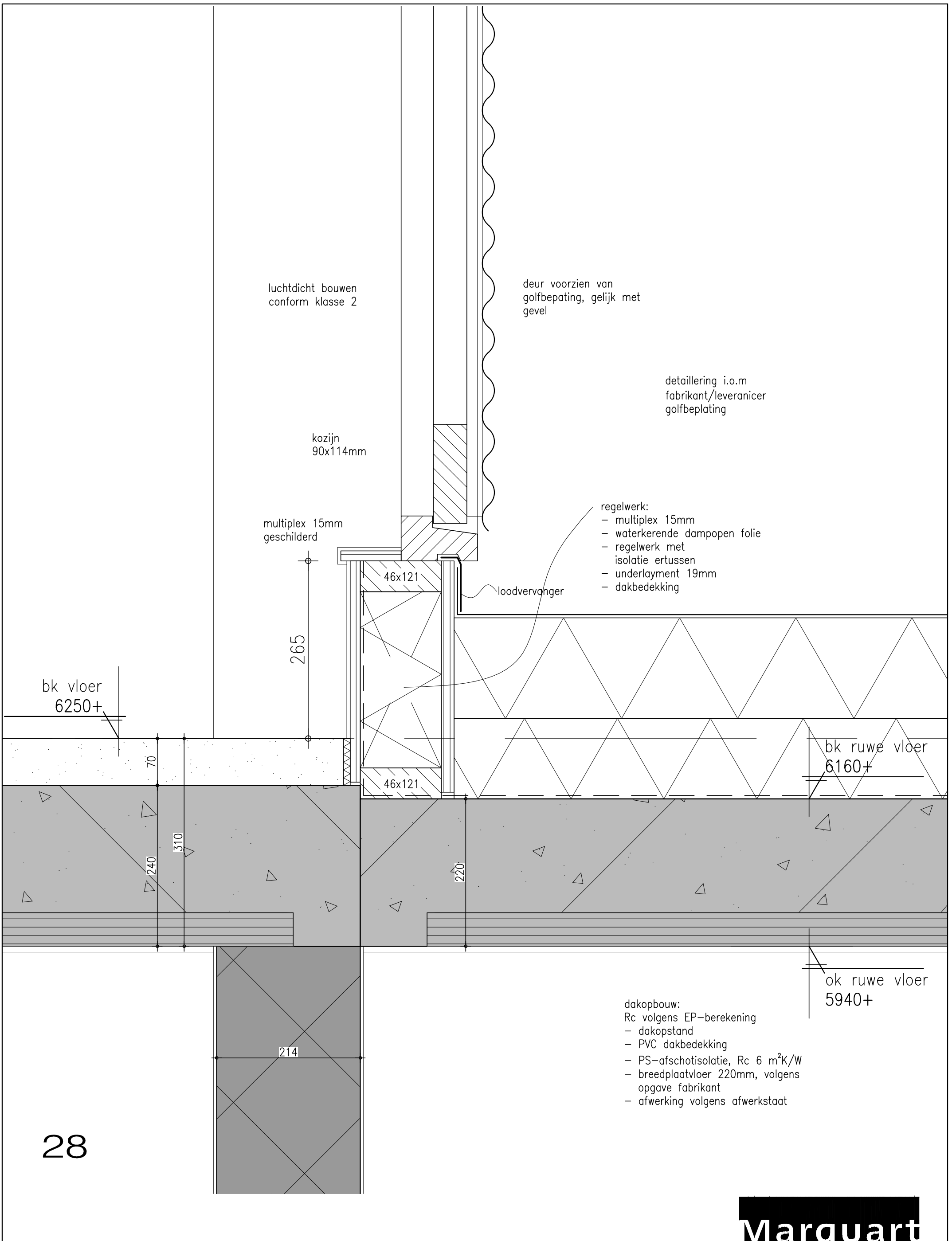

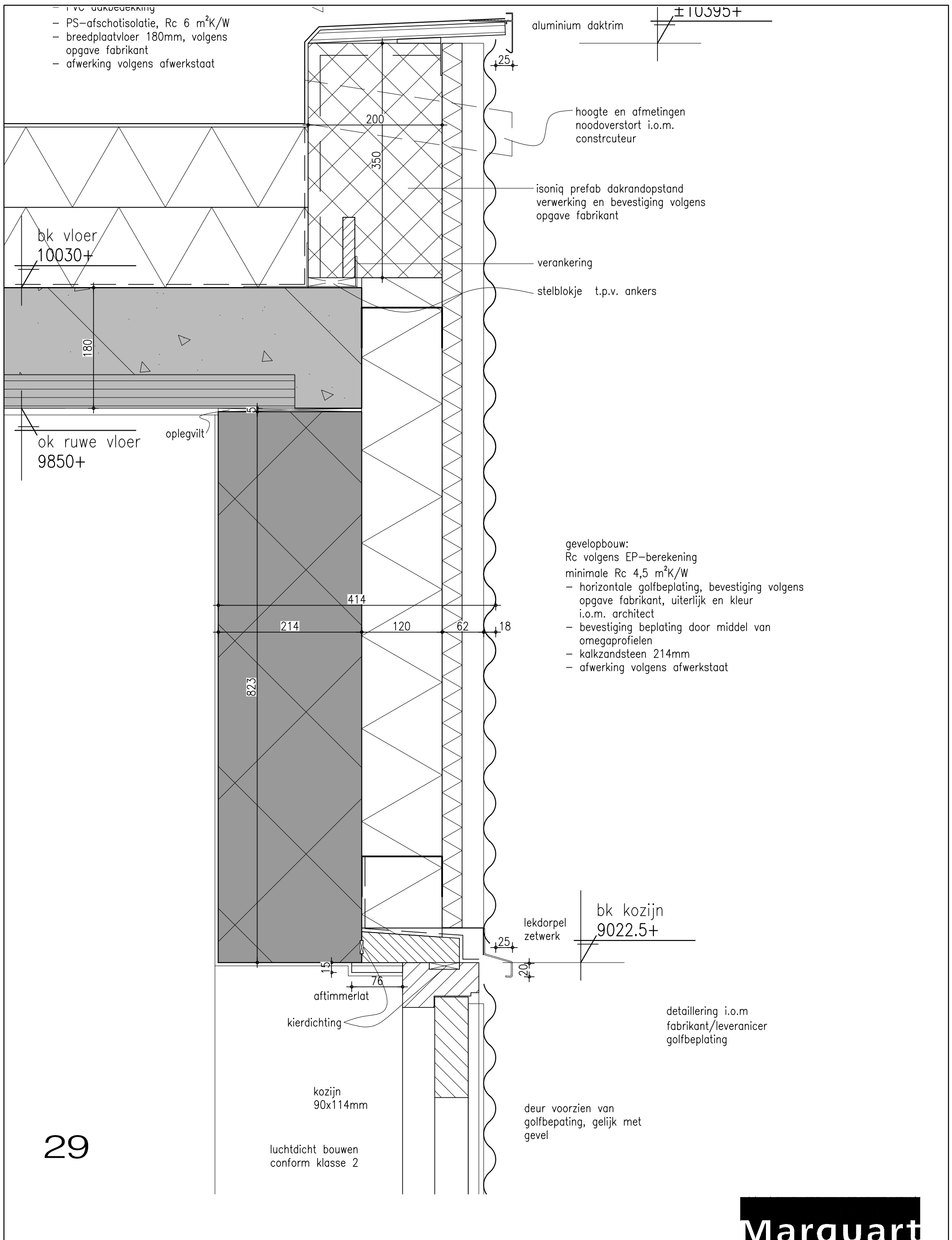

**Marquart**  
**ARCHITECTEN**

project Nieuwbouw woon-zorggebouw SDW, Zuidwal te Steenbergem

opdrachtgever Aan De Stegge Roosendaal

onderdeel principe detaillering

schaal 1:5

werknummer 12-097

file-naam N12-097W-DT.dwg

datum 28-09-2016

Pieter Breughelstraat 12  
 Postbus 163  
 4940 AD Raamsdonksveer  
 Telefoon 0162 518098  
 Fax 0162 523030  
 E-mail info@marquart.nl

- gevelopbouw:  
 Rc volgens EP-berekening  
 – schoonnetselwerk 100mm  
 – luchtsponw (niet geventileerde)  
 – isolatie 131mm, Rc 4,5 m<sup>2</sup>K/W  
 – volgens opgave fabrikant  
 – kalkzandsteen 214mm  
 – afwerking

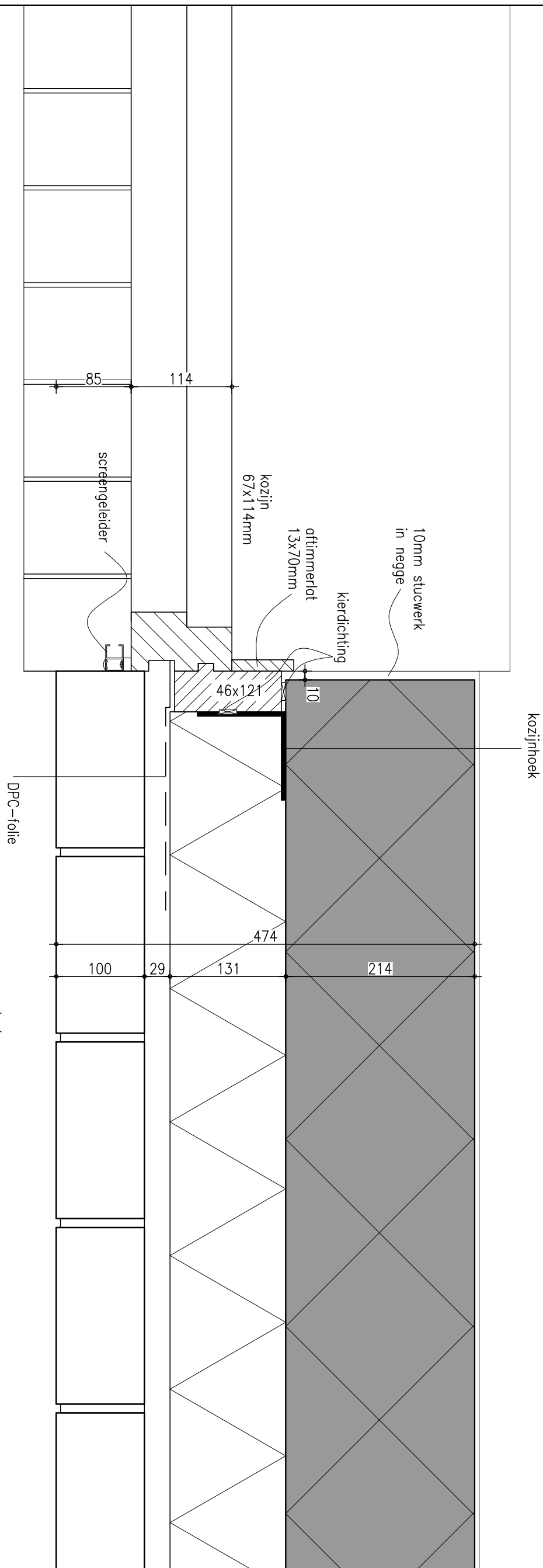

30

**Marquart**  
**ARCHITECTEN**

project Nieuwbouw woon-zorggebouw SDW, Zuidwal te Steenbergem

opdrachtgever Aan De Stegge Roosendaal

onderdeel principe detaillering

schaal 1:5

werknummer 12-097

file-naam N12-097W-DT.dwg

datum 28-09-2016

Pieter Breughelstraat 12  
 Postbus 163  
 4940 AD Raamsdonksveer  
 Telefoon 0162 518098  
 Fax 0162 523030  
 E-mail info@marquart.nl

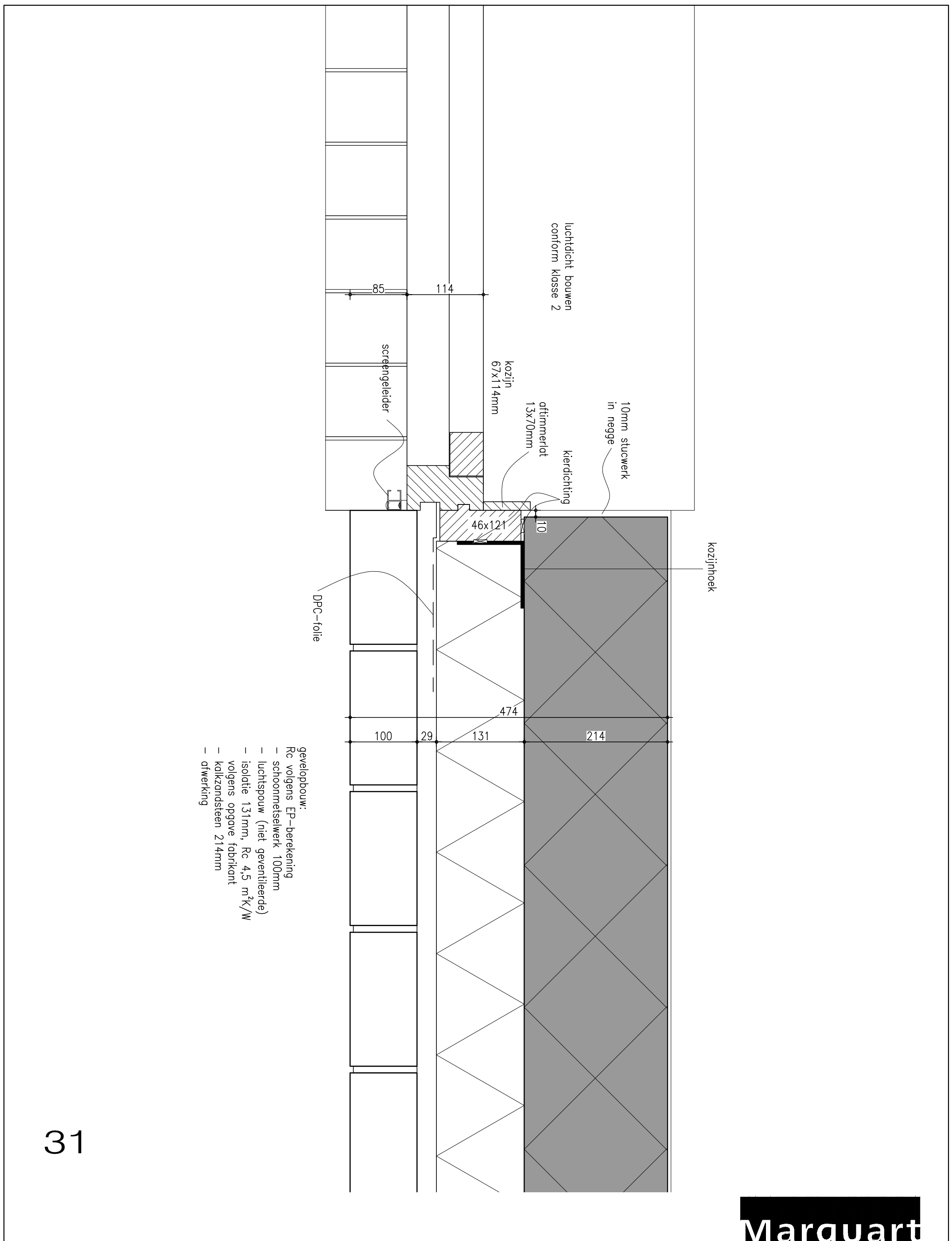



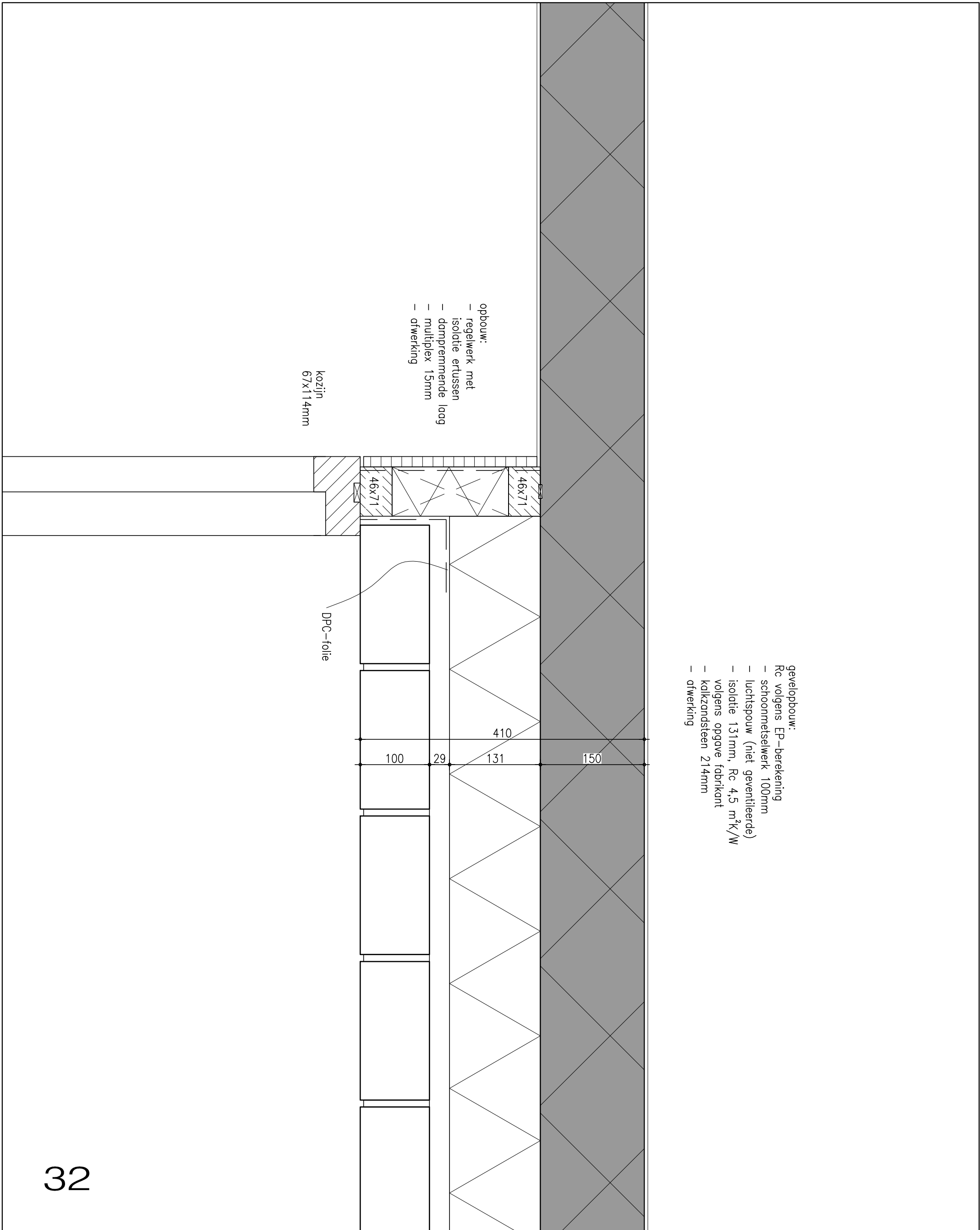

**Marquart**  
**ARCHITECTEN**

project Nieuwbouw woon-zorggebouw SDW, Zuidwal te Steenbergem

opdrachtgever Aan De Stegge Roosendaal

onderdeel principe detaillering

schaal 1:5

werknummer 12-097

file-naam N12-097W-DT.dwg

datum 28-09-2016

Pieter Breughelstraat 12  
 Postbus 163  
 4940 AD Raamsdonksveer  
 Telefoon 0162 518098  
 Fax 0162 523030  
 E-mail info@marquart.nl

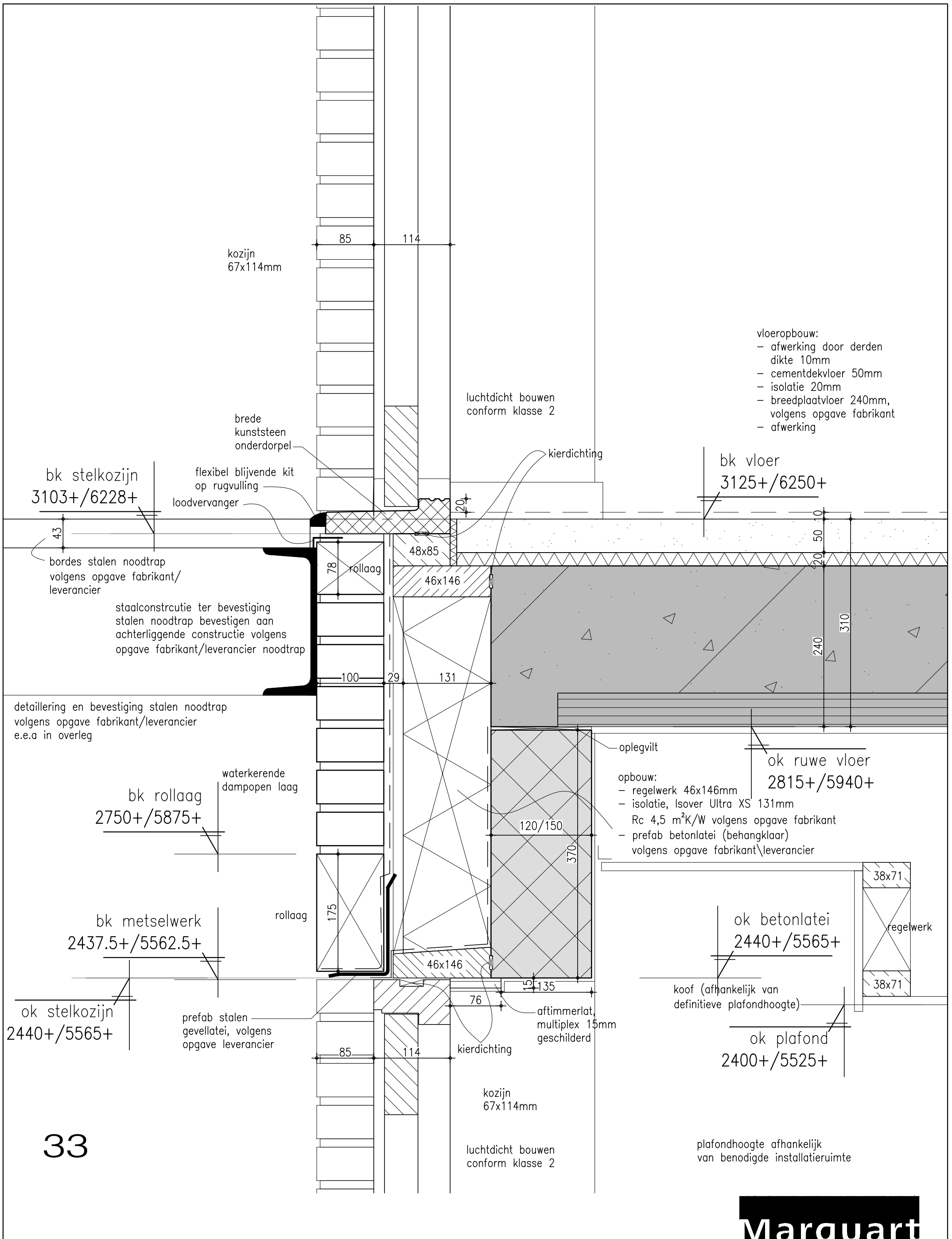

**Marquart**  
**ARCHITECTEN**

project Nieuwbouw woon-zorggebouw SDW, Zuidwal te Steenbergem  
 opdrachtgever Aan De Stegge Roosendaal  
 onderdeel principe detaillering  
 schaal 1:5

werknummer 12-097  
 file-naam N12-097W-DT.dwg  
 datum 28-09-2016

Pieter Breughelstraat 12  
 Postbus 163  
 4940 AD Raamsdonksveer  
 Telefoon 0162 518098  
 Fax 0162 523030  
 E-mail info@marquart.nl

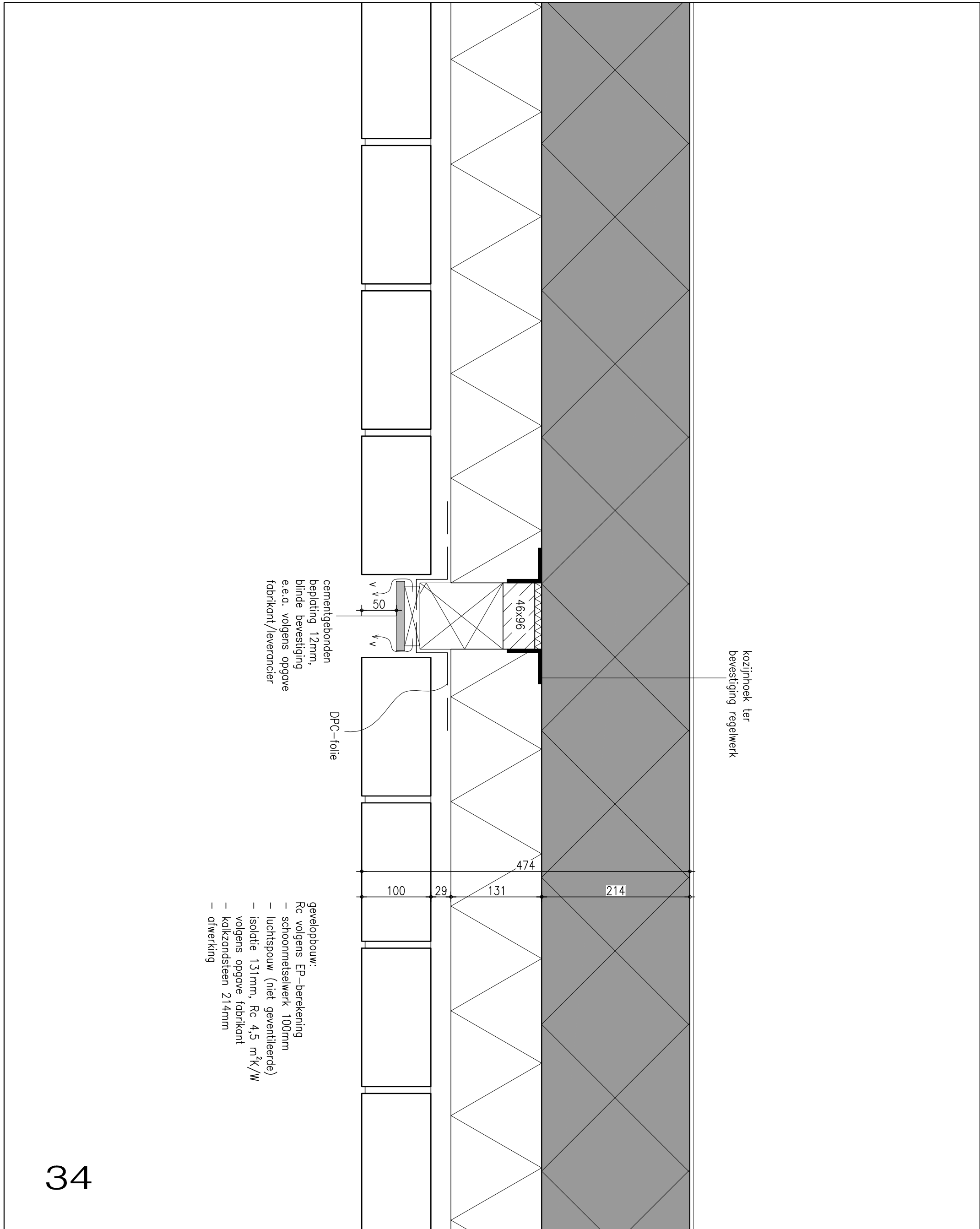

34

**Marquart**  
**ARCHITECTEN**

project Nieuwbouw woon-zorggebouw SDW, Zuidwal te Steenberg

opdrachtgever Aan De Stegge Rosendaal

onderdeel principe detaillering

schaal 1:5

werknummer 12-097

file-naam N12-097W-DT.dwg

datum 28-09-2016

Pieter Breughelstraat 12  
 Postbus 163  
 4940 AD Raamsdonksveer  
 Telefoon 0162 518098  
 Fax 0162 523030  
 E-mail info@marquart.nl

- dakopbouw:  
 Rc volgens EP-berekening  
 - dakopstand  
 - PVC dakbedekking  
 - PS-afschotisolatie, Rc 6 m<sup>2</sup>K/W  
 - breedplaatvloer 220mm, volgens opgave fabrikant  
 - afwerking volgens afwerkstaat

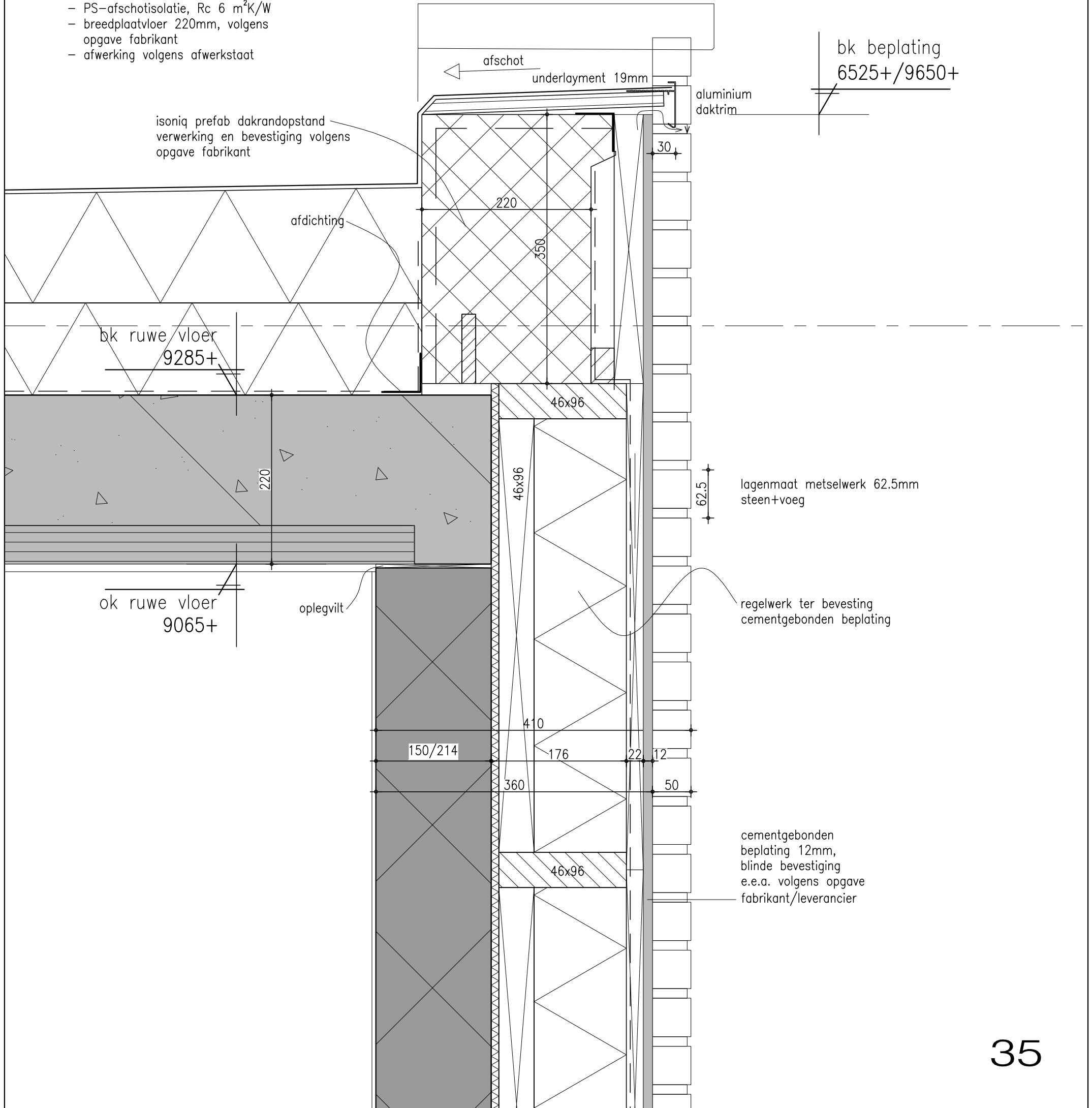

bk beplating  
 6525+/9650+

- gevelopbouw:  
 Rc volgens EP-berekening  
 - verticale geveldelen in rabat  
 - ventilatie regels  
 - waterkerende dampopen folie  
 - isolatie, Rc 4,5 m<sup>2</sup>K/W  
 volgens opgave fabrikant  
 - stijl- regelwerk  
 - afwerking

- vloeropbouw:  
 Rc volgens EP-berekening  
 - afwerking door derden  
 dikte 10mm  
 - cementdekvloer 70mm  
 - ribcassettevloer 350mm,  
 Rc 4,0 m<sup>2</sup>K/W  
 volgens opgave fabrikant  
 - schoon zand 150mm

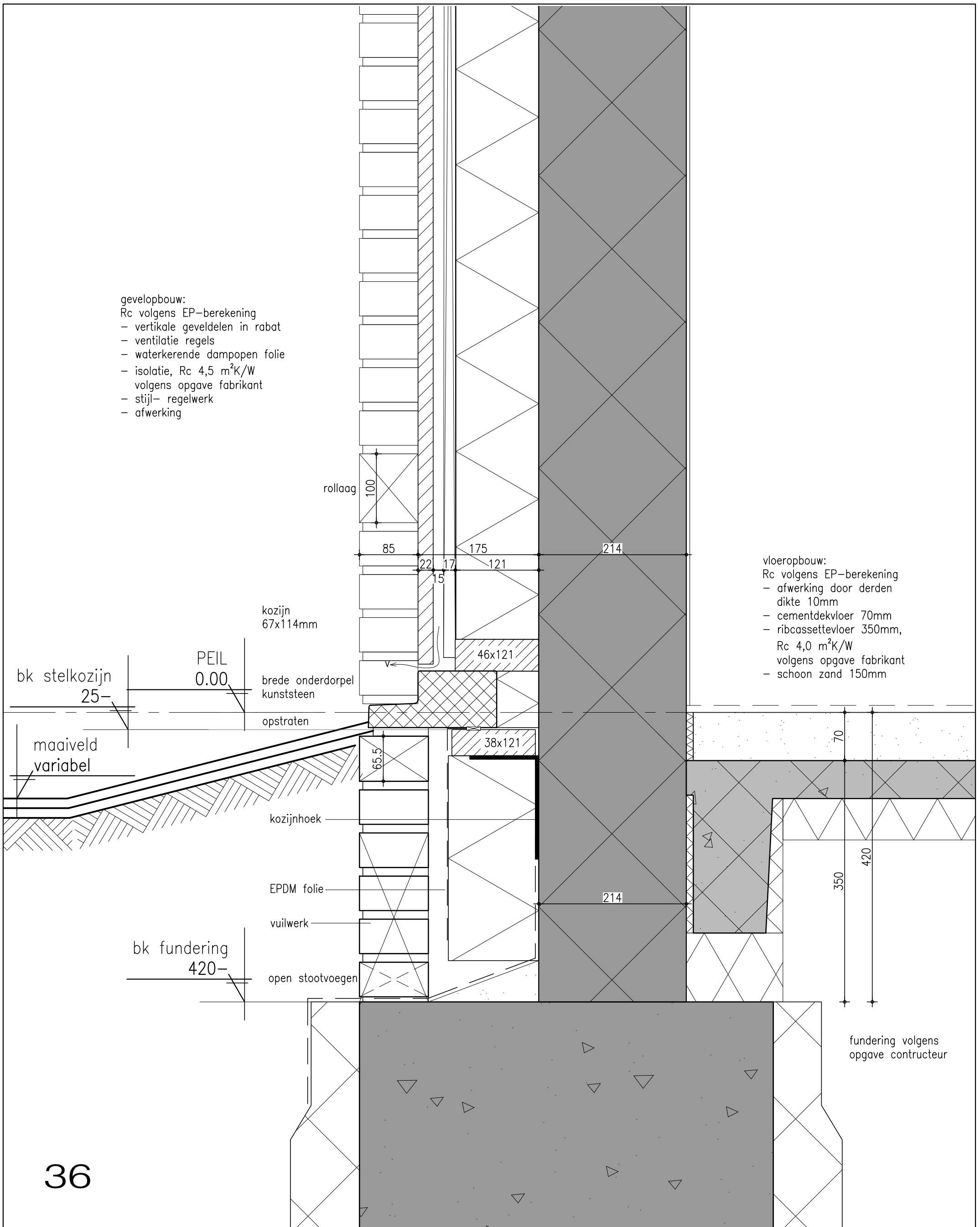

36

**Marquart**  
**ARCHITECTEN**

project Nieuwbouw woon-zorggebouw SDW, Zuidwal te Steenbergem

opdrachtgever Aan De Stegge Roosendaal

onderdeel principe detaillering

schaal 1:5

werknummer 12-097

file-naam N12-097W-DT.dwg

datum 28-09-2016

Pieter Breughelstraat 12  
 Postbus 163  
 4940 AD Raamsdonksveer  
 Telefoon 0162 518098  
 Fax 0162 523030  
 E-mail info@marquart.nl

- gevelopbouw:  
 Rc volgens EP-berekening  
 - schoonmetselwerk 100mm  
 - luchtspouw (niet geventileerde)  
 - isolatie 131mm, Rc 4,5 m<sup>2</sup>K/W  
 volgens opgave fabrikant  
 - kalkzandsteen 214mm  
 - afwerking

- vloeropbouw:  
 - afwerking door derden  
 dikte 10mm  
 - cementdekvloer 50mm  
 - isolatie 20mm  
 - breedplaatvloer 240mm,  
 volgens opgave fabrikant  
 - afwerking

- gevelopbouw:  
 Rc volgens EP-berekening  
 - verticale geveldelen in rabat  
 - ventilatie regels  
 - waterkerende dampopen folie  
 - isolatie, Rc 4,5 m<sup>2</sup>K/W  
 volgens opgave fabrikant  
 - stijl- regelwerk  
 - afwerking

37

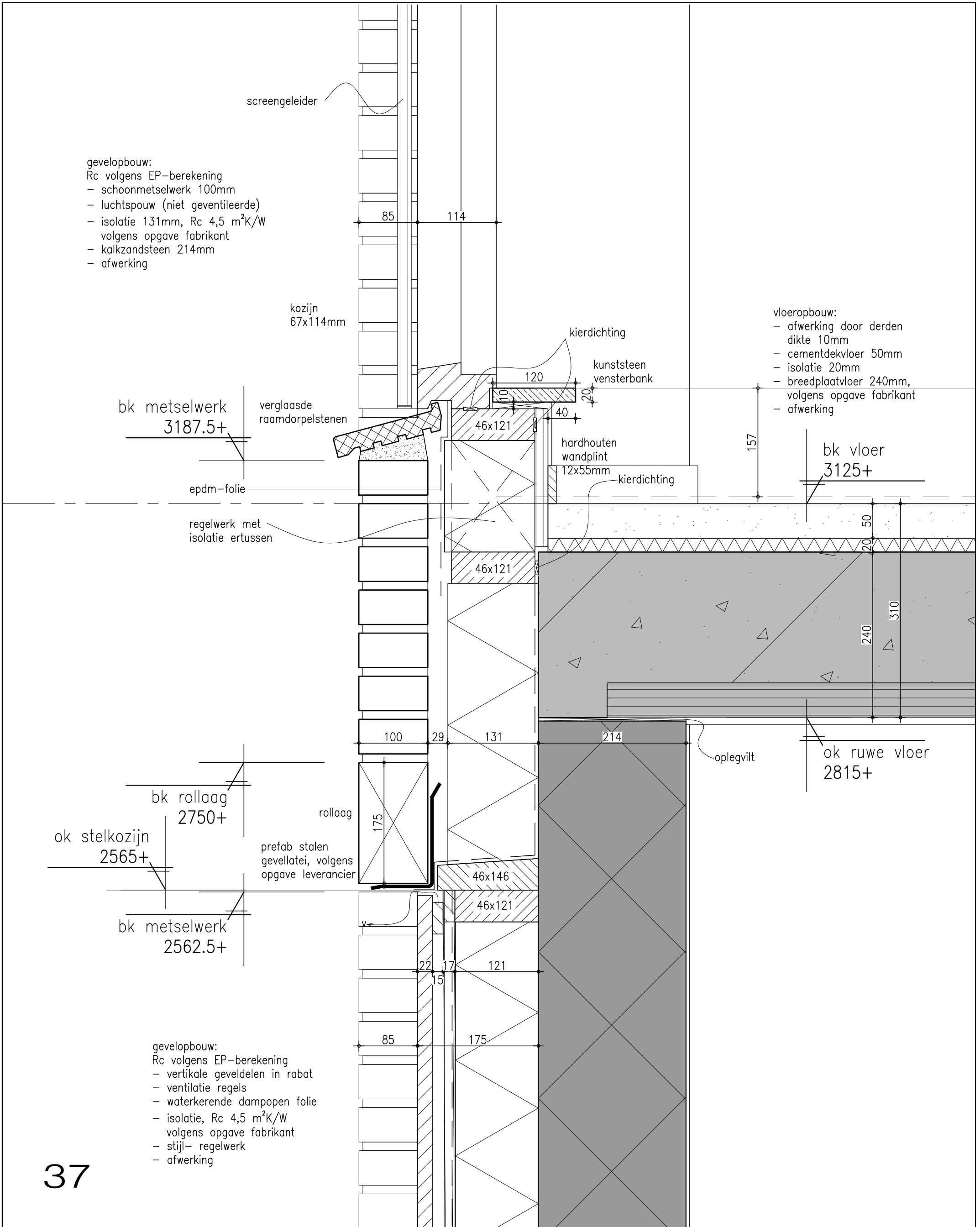

**Marquart**  
**ARCHITECTEN**

project Nieuwbouw woon-zorggebouw SDW, Zuidwal te Steenbergem  
 opdrachtgever Aan De Stegge Roosendaal  
 onderdeel principe detaillering  
 schaal 1:5

werknummer 12-097  
 file-naam N12-097W-DT.dwg  
 datum 28-09-2016

Pieter Breughelstraat 12  
 Postbus 163  
 4940 AD Raamsdonksveer  
 Telefoon 0162 518098  
 Fax 0162 523030  
 E-mail info@marquart.nl

38

- gevelopbouw:  
Rc volgens EP-berekening
- verticale geveldelen in robot
  - ventilatie regels
  - waterkerende dampopen folie
  - isolatie, Rc 4,5 m<sup>2</sup>K/W
  - volgens opgave fabrikant
  - stijl - regelwerk
  - afwerking

- gevelopbouw:  
Rc volgens EP-berekening
- schoonnetselwerk 100mm
  - luchtsponw (niet geventileerde)
  - isolatie 131mm, Rc 4,5 m<sup>2</sup>K/W
  - volgens opgave fabrikant
  - kalkzandsteen 214mm
  - afwerking

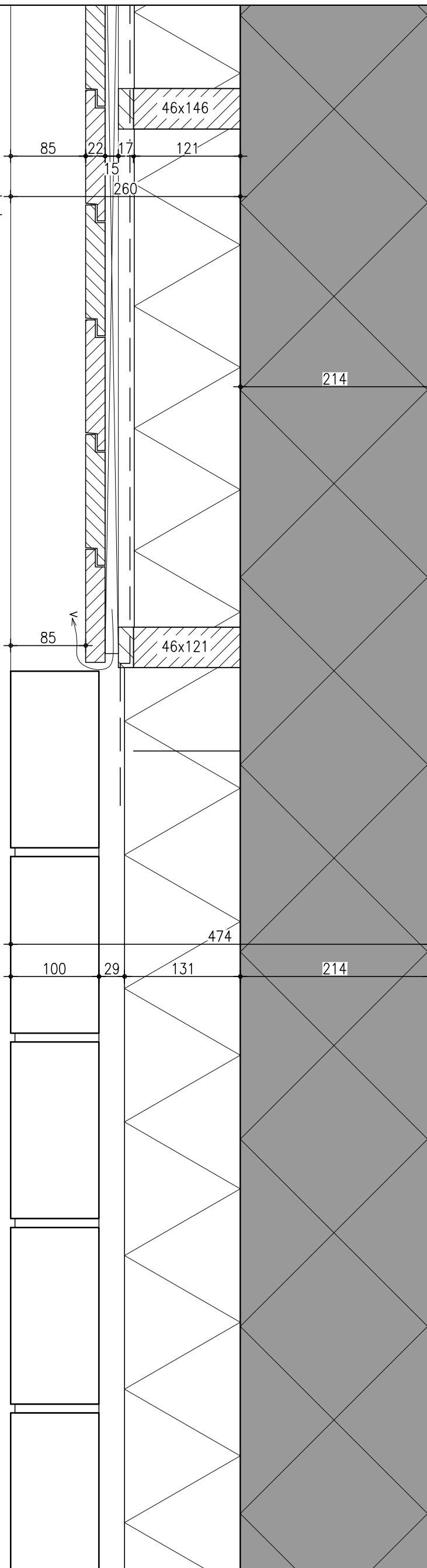

**Marquart**  
**ARCHITECTEN**

project Nieuwbouw woon-zorggebouw SDW, Zuidwal te Steenberg

opdrachtgever Aan De Stegge Roosendaal

onderdeel principe detaillering

schaal 1:5

werknummer 12-097

file-naam N12-097W-DT.dwg

datum 28-09-2016

Pieter Breughelstraat 12  
Postbus 163  
4940 AD Raamsdonksveer  
Telefoon 0162 518098  
Fax 0162 523030  
E-mail info@marquart.nl

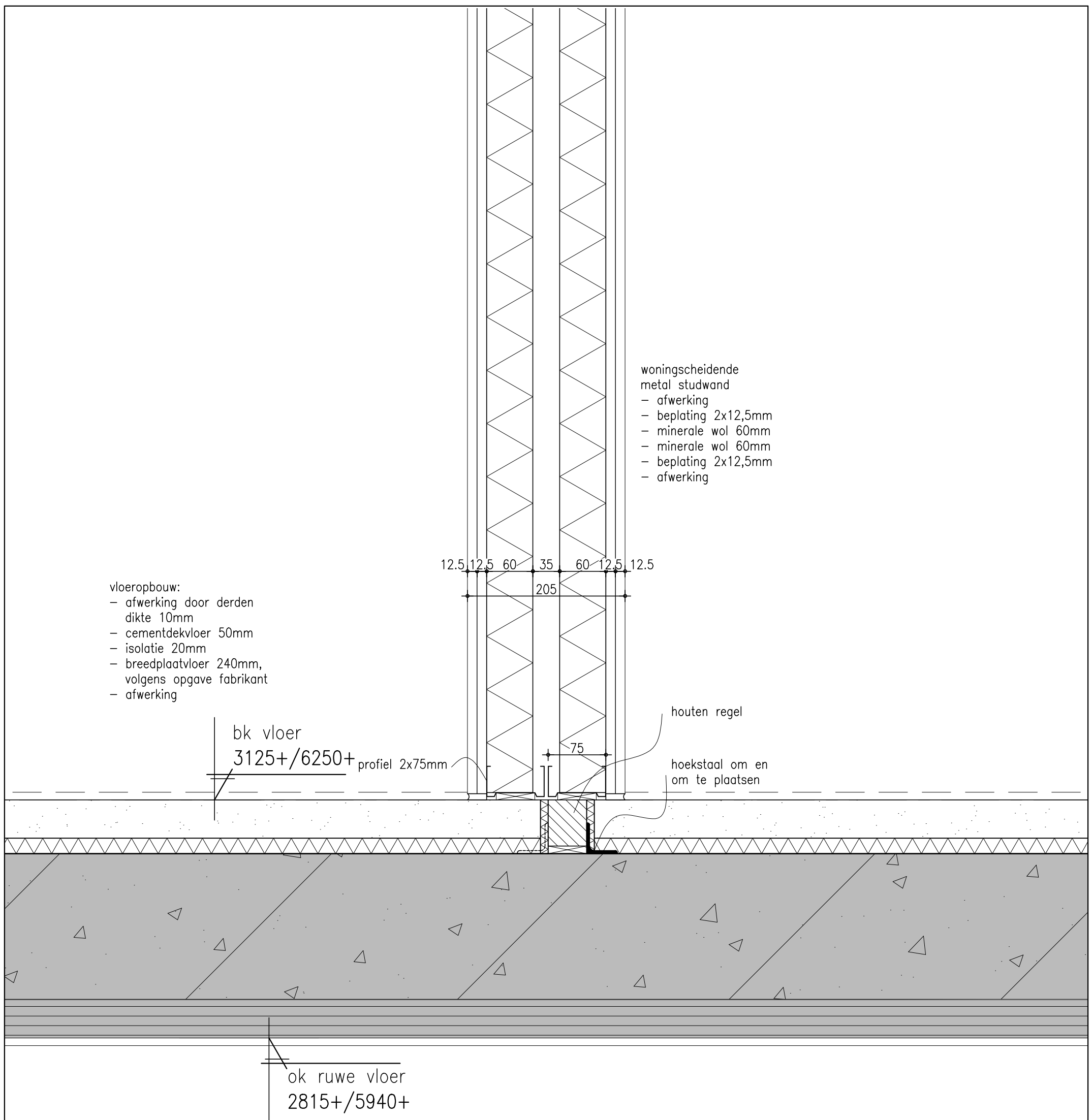

39

**Marquart**  
**ARCHITECTEN**

project Nieuwbouw woon-zorggebouw SDW, Zuidwal te Steenbergem

opdrachtgever Aan De Stegge Roosendaal

onderdeel principe detaillering

schaal 1:5

werknummer 12-097

file-naam N12-097W-DT.dwg

datum 28-09-2016

Pieter Breughelstraat 12  
Postbus 163  
4940 AD Raamsdonksveer  
Telefoon 0162 518098  
Fax 0162 523030  
E-mail info@marquart.nl



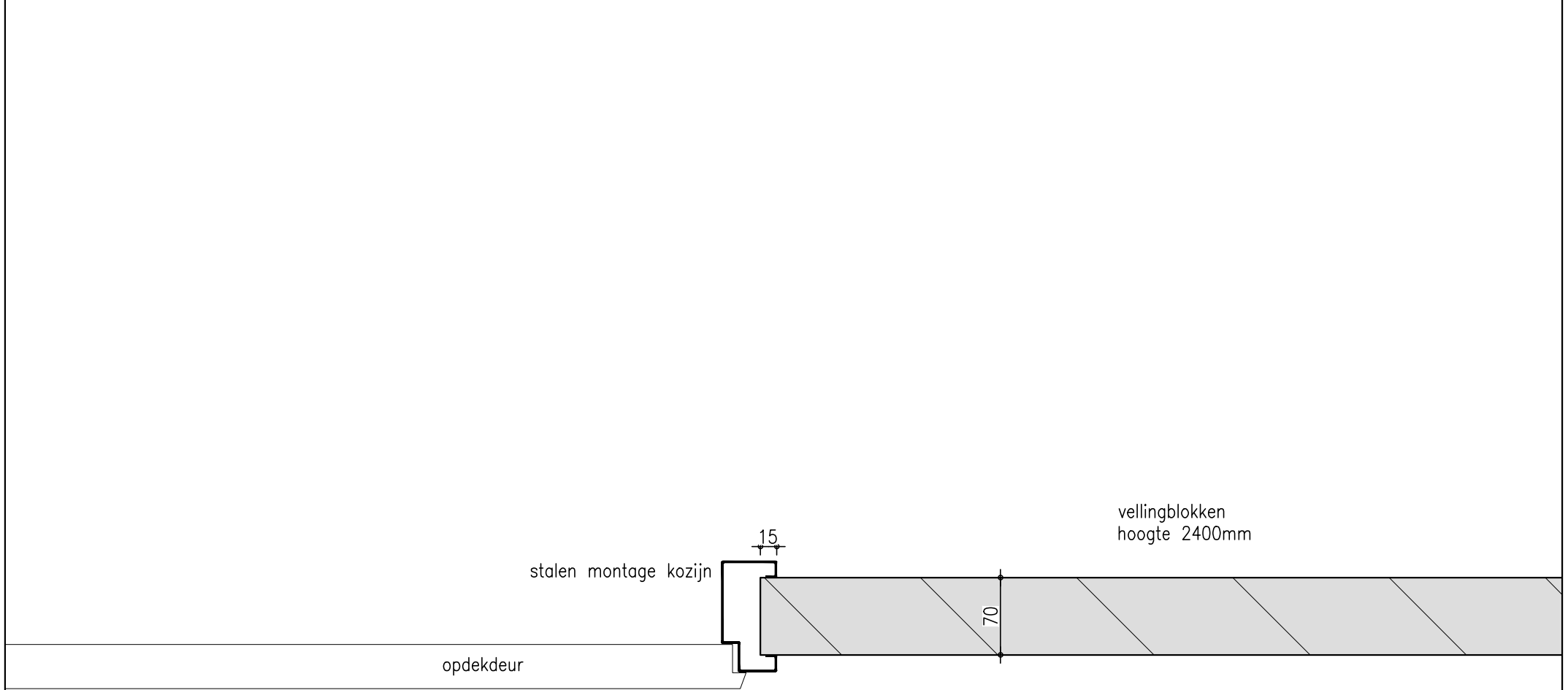
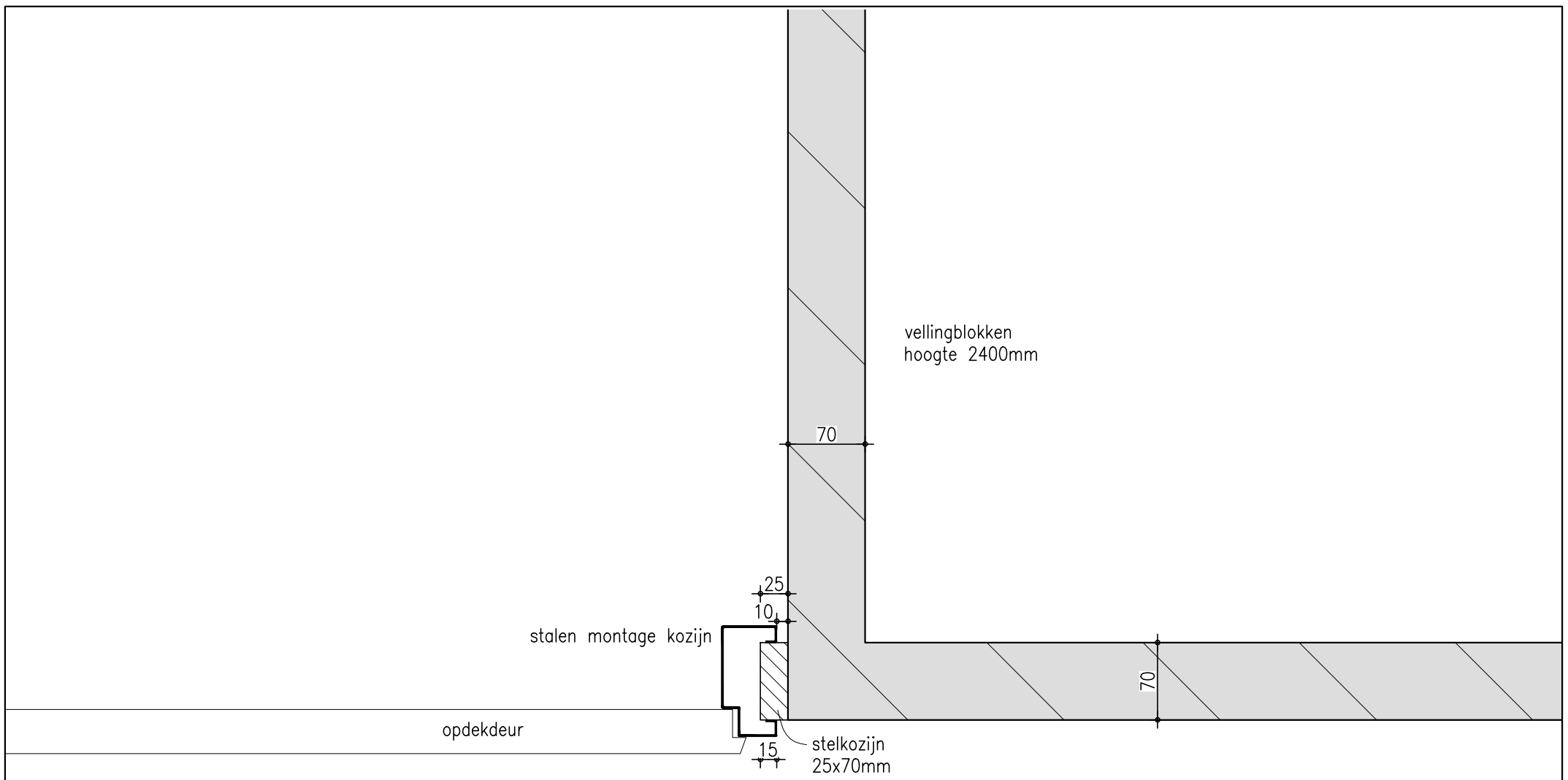

40

**Marquart**  
**ARCHITECTEN**

project Nieuwbouw woon-zorggebouw SDW, Zuidwal te Steenbergem

opdrachtgever Aan De Stegge Roosendaal

onderdeel principe detaillering

schaal 1:5

werknummer 12-097

file-naam N12-097W-DT.dwg

datum 28-09-2016

Pieter Breughelstraat 12  
Postbus 163  
4940 AD Raamsdonksveer  
Telefoon 0162 518098  
Fax 0162 523030  
E-mail info@marquart.nl

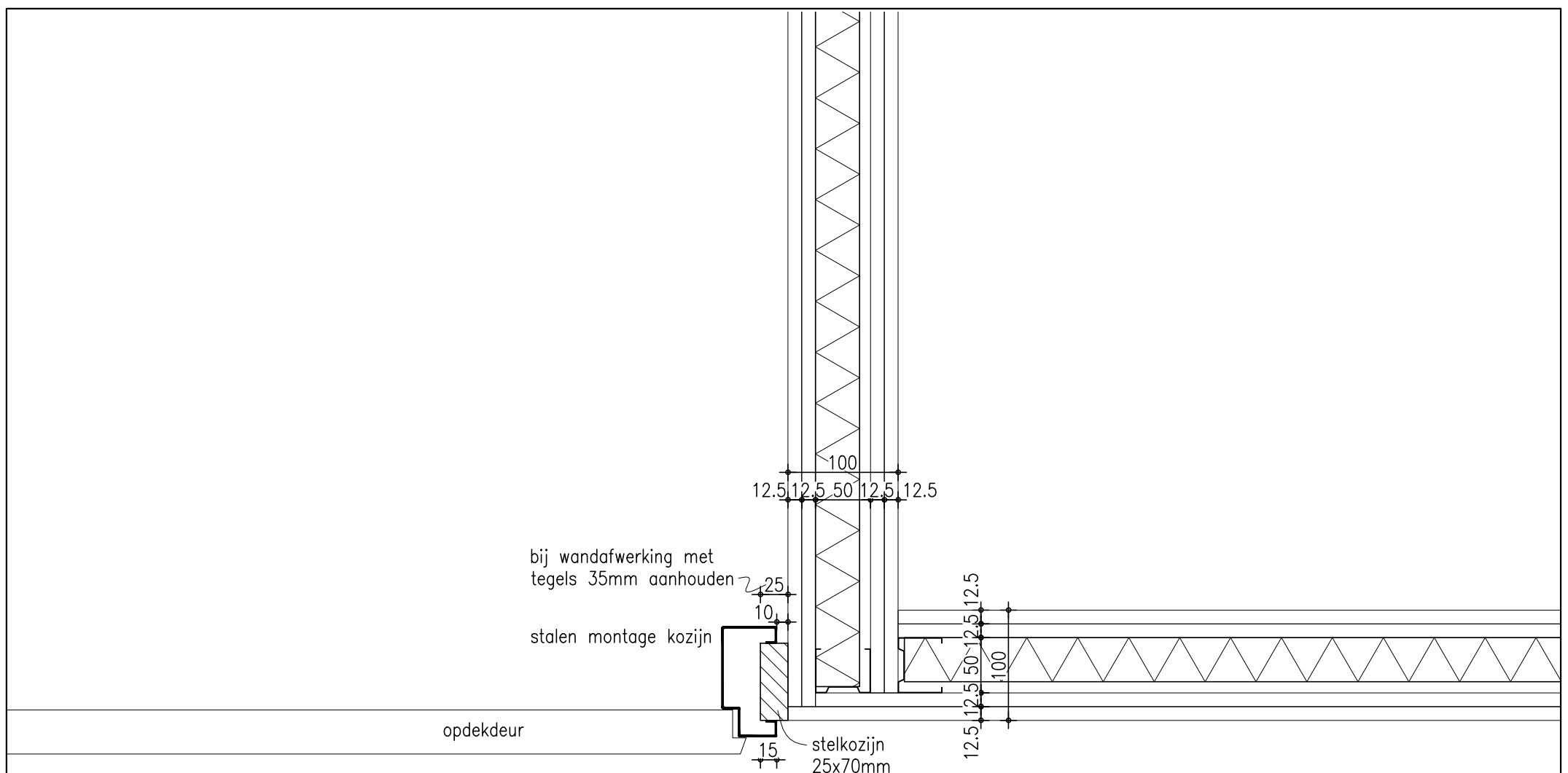

bij wandafwerking met  
tegels 35mm aanhouden

stalen montage kozijn

opdekdeur

stelkozijn  
25x70mm

- woningscheidende  
metal studwand
- afwerking
  - beplating 2x12,5mm
  - minerale wol 40mm
  - beplating 2x12,5mm
  - afwerking

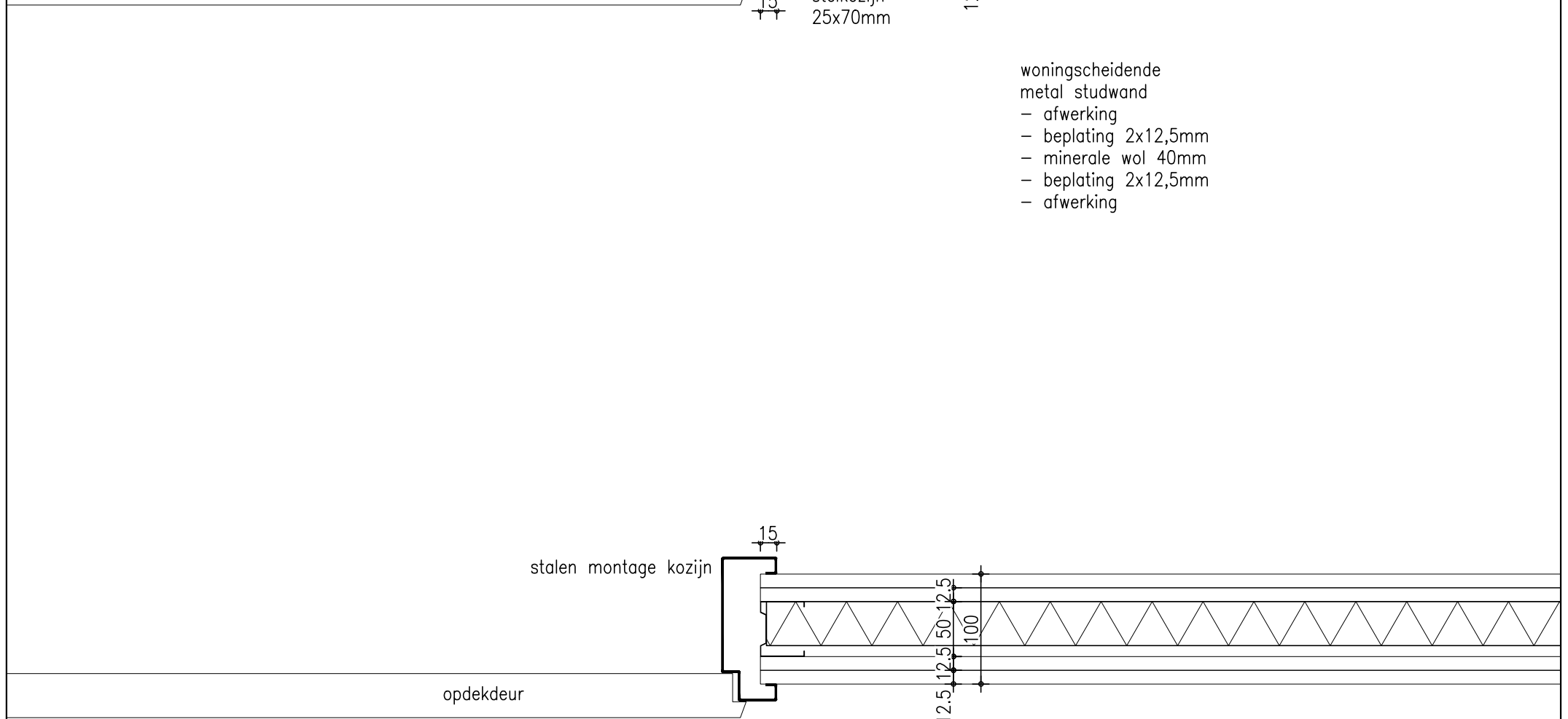

stalen montage kozijn

opdekdeur

41

**Marquart**  
**ARCHITECTEN**

project	Nieuwbouw woon-zorggebouw SDW, Zuidwal te Steenberg	werknummer	12-097	Pieter Breughelstraat 12 Postbus 163 4940 AD Raamsdonksveer Telefoon 0162 518098 Fax 0162 523030 E-mail info@marquart.nl
opdrachtgever	Aan De Stegge Roosendaal	file-naam	N12-097W-DT.dwg	
onderdeel	principe detaillering	datum	28-09-2016	
schaal	1:5			