

* = ontwikkeling 30 minuten brandwerend
 ** = 30 minuten brandwerend van binnen naar buiten
 *** = 30 minuten brandwerend, tweezijdig

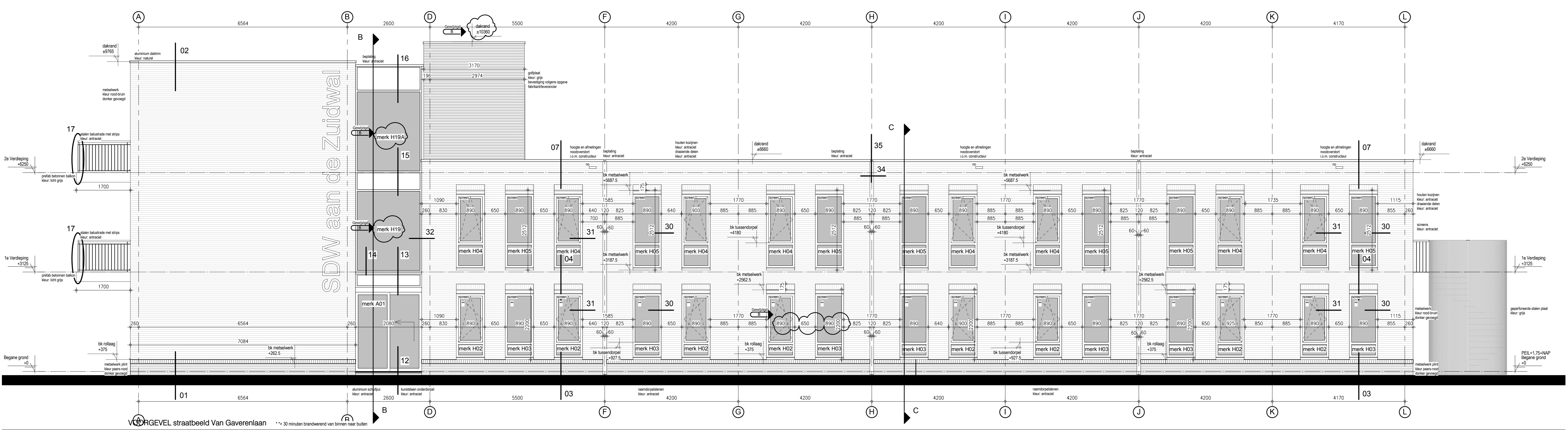

SDW aan de Zuidwal

Behoort bij beschikking
 d.d. 01-03-2017
 nr.(e) ZK17000426
 Beleidsmedewerker
 Publieksaken / vergunningen

ALLE MATEN IN HET WERK CONTROLLEREN

Marquart
ARCHITECTEN

Project: Nieuwbouw woon-zorggebouw SDW
 Zuidwal te Steenbergen
 Aan De Stegge Rosendaal
 Vrijheidsweg 41, 4704AL, Rosendaal
 12-09-2016
 Voorgevel & Rechter zijgevel

Projectnummer: 15-07-2016
 Datum: 15-07-2016
 Schaal: AD
 Toestand: 12-09-2016
 Bestand: 12-09-2016
 Blad: W05

BEM1700268
 gemeente Steenbergen

1			
2			
3			
4			
5			
6			
7			
8			
9			
10			
11			
12			
13			
14			
15			
16			
17			
18			
19			
20			
21			
22			
23			
24			
25			
26			
27			
28			
29			
30			
31			
32			
33			
34			
35			
36			
37			
38			
39			
40			
41			
42			
43			
44			
45			
46			
47			
48			
49			
50			