

Aanzicht As-2
1:100

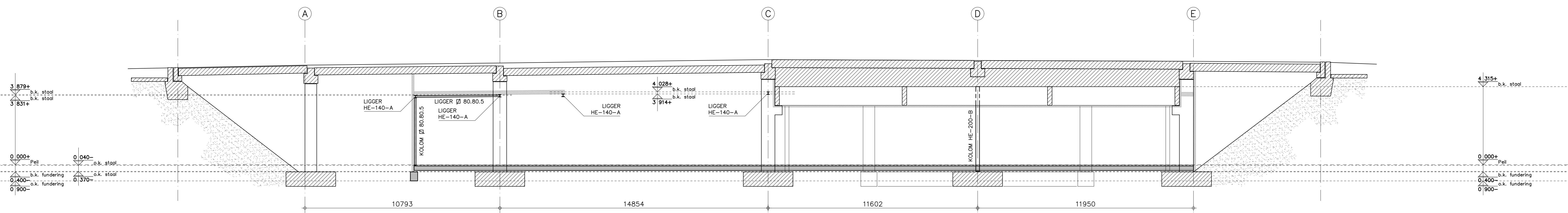

Aanzicht As-3
1:100

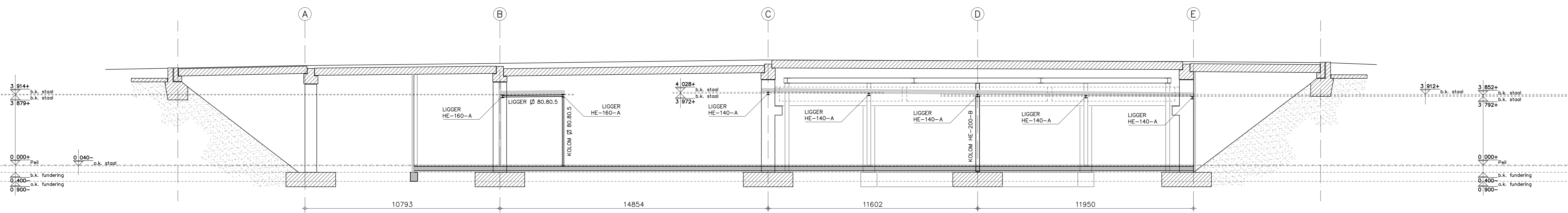

Aanzicht As-4
1:100

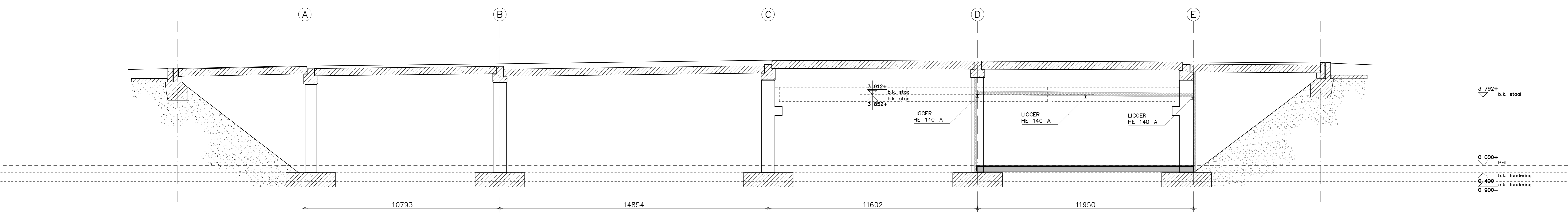

Aanzicht As-6
1:100

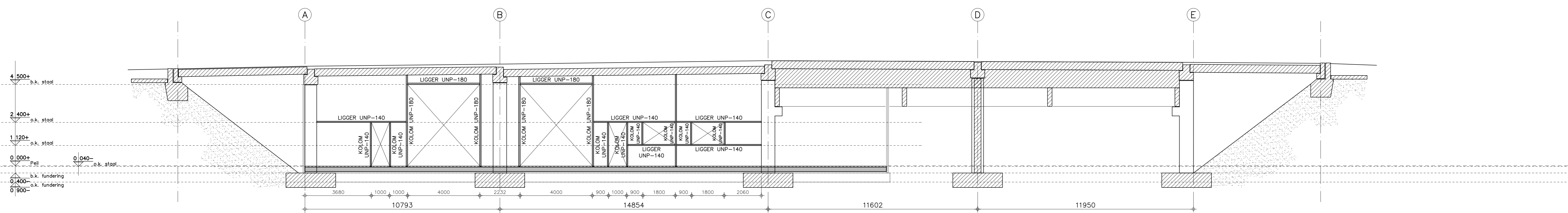

Aanzicht As-9
1:100

BEM1606342
gemeente Steenbergen

VOOR RENVOOI EN UITVOERINGSEISEN ZIE TEKENING:
16060-T01_PALENPLAN
16060-T02_FUNDATIE OVERZICHT
16060-T02_BEGANE GROND OVERZICHT
16060-T04_PLANSTAAL OVERZICHT

Tekeningen/berekeningen derden
Alle tekeningen en/of berekeningen van derden dienen ter goedkeuring voor-
gelegd te worden aan de directie.
Bijbehorende tekeningen/berekeningen
Voor tekeningen en berekeningen zie lijst L01

ALLE MATEN IN HET WERK CONTROLEREN !!!

Peil 0.000+, maaiveld = 0.100-P
Peil = 0.400+ ref. punt sonderingen / NAP
Let op!! Peil t.o.v. ref. punt dient alvorens start
bouwwerkzaamheden gecontroleerd te worden.

Behoort bij beschikking
d.d. 22-02-2017
nr.(s) ZK16005459
Juridisch beleidsmedewerker
Publiekzaken / vergunningen

15 JAAR 2000-2015
REVISIE: 0
A
B
C
OMSCHRIJVING: D.D. 11-11-2016 (T.B.V. OMGEVINGSVERGUNNING)
D.D. 09-12-2016 (PRUSVORMING)

T.B.V. PRIJSVORMING

KRAAK BOUWTECHNISCH
MANAGEMENTBURO B.V.
STORWEG 1
4411 BC
NIJHUIS-VERSEMER
TEL: 0667 - 56 00 09
FAX: 0667 - 56 00 10
E-MAIL: info@kraakbv.nl

WERKNR.: 16060
SCHAA.: 1:100
AFM.: A0
GET.:
GEC.:
PROJECT: HERHUISVESTING IRS
HERHUISVESTING IRS
OPDR.GEVER: STICHTING IRS
YAN KONINENBURGWEG 24
4611 HL BERGEN OP ZOOM

TEK. NR.:
T06

PLANSTAAL AANZICHTEN ASSEN
Copyright © Kraak Bouwtechnisch Managementburo BV