VOORGEVEL, noord-west

RECHTER ZIJGEVEL, zuid-west

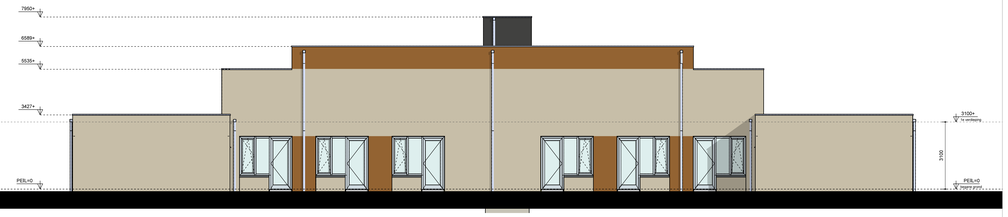

ACHTERGEVEL, zuid-oost

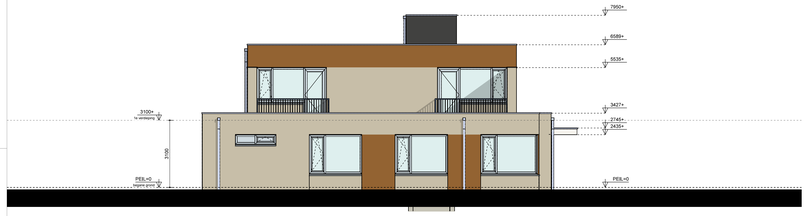

LINKER ZIJGEVEL, noord-oost

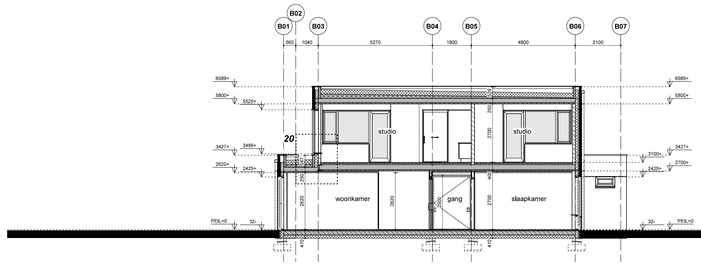

DOORSNEDE BA-BA

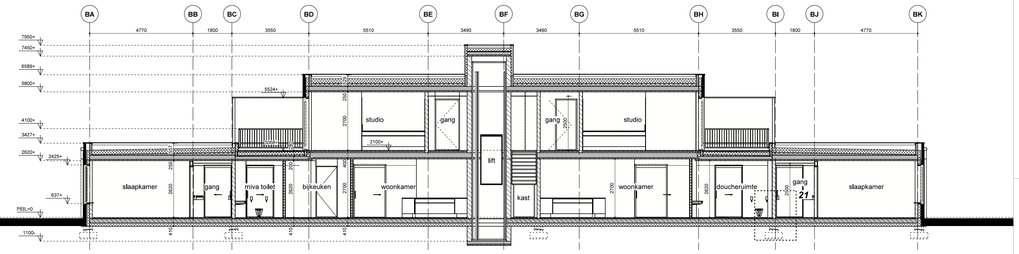

DOORSNEDE BC-BC

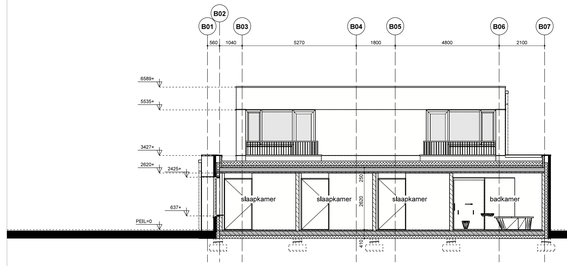

DOORSNEDE BB-BB

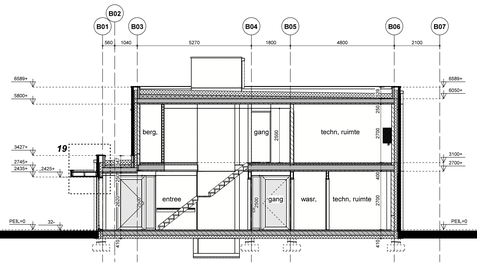

DOORSNEDE BE-BE

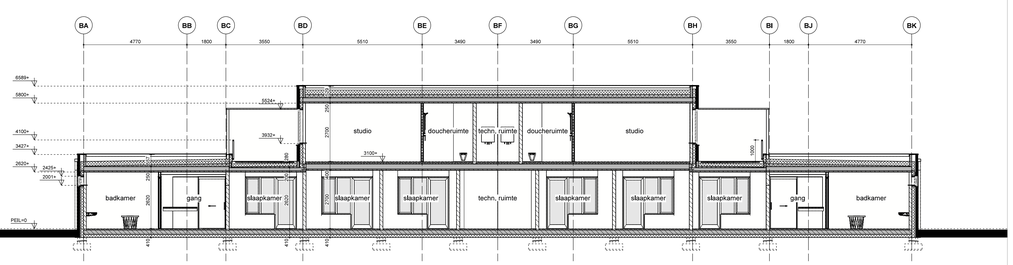

DOORSNEDE BD-BD

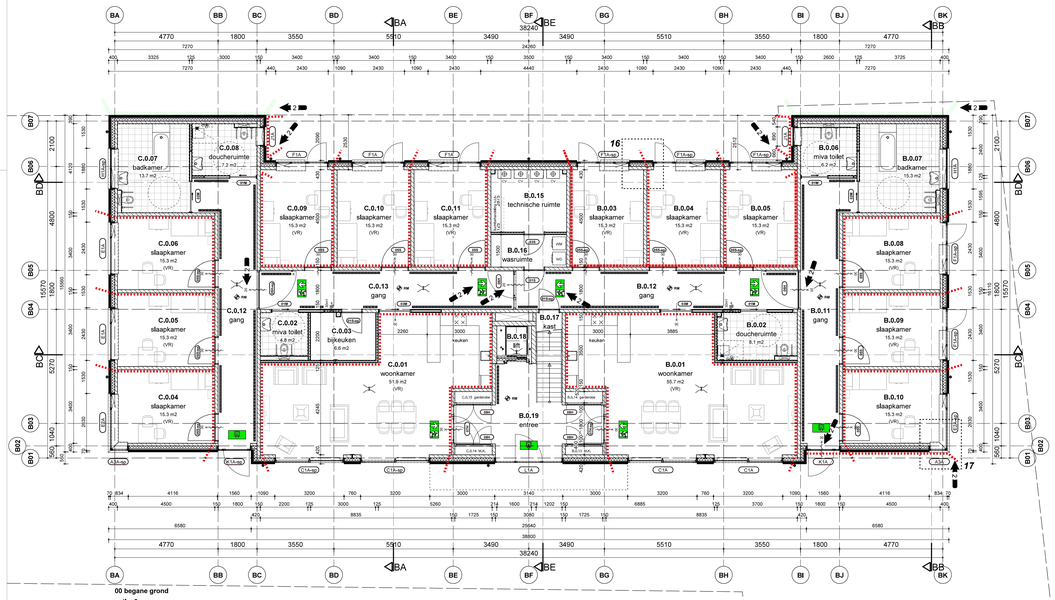

00 begane grond
peil = 0

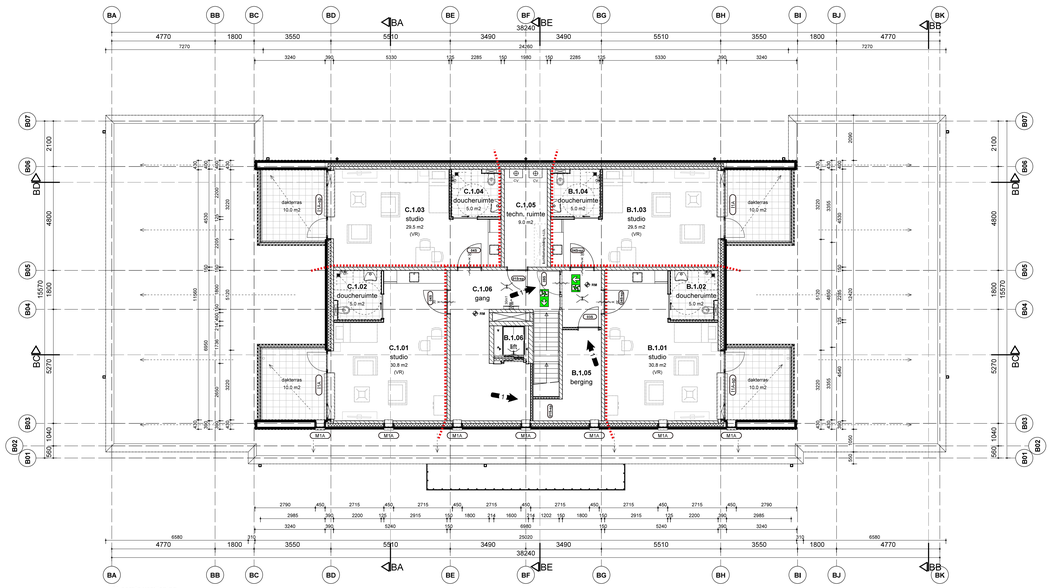

01 eerste verdieping
peil = 3100

Gemeente Breda

Bijlage 5 bij besluit
2017/2667-V1

V&V

SITUATIE

Kadastrale gegevens:
Gemeente: Breda
Sectie: M
Nummer: 625, 626, 2770 en 2794
Schaal: 1:500
Aan deze situatie mogen geen rechten worden ontleend

N W O Z

RENVOOI BRANDVEILIGHEID

conform bouwbesluit 2012, overig:
- min. dagmaat binnendeuren 850 x 2300mm,
- trap volgens tabel 2.33
  - aantrede > 220 mm,
  - optrede < 188 mm,
  - muurleuning bij trap 900 mm,
  - hoogte vloerafscheiding 1000 mm,
  - spijlafstand < 100 mm.
- alle voor inbraak bereikbare kozijnen, ramen en deuren hebben volgens NEN 5096 een inbraakwerendheid die voldoet aan weerstandklasse 2 en voor woningen politiekeurmerk Veilig Wonen
- hoofdconstructie 60 min. WBDBO mbt bezwijken
- niet ionisierende rookmelder, gekoppeld, op vaste stroom conform NEN 2555 rookmelders koppelen
- wateropname in sanitaire ruimtes volgens afdeling 3.7
- de meterkast dient voorzien te zijn van een niet afsluitbare toe- en afvoervoorziening voor luchtverversing volgens NEN 1087 met een capaciteit van minimaal 2dm3/s per m3.
- invoer nutsvoorzieningen iom nutsbedrijven en\ volgens NEN1010/2768/2778
- vochtwering volgens NEN 2778
- geluidswering volgens NEN 5077/5078
- rookafvoer / beluchting volgens berekening installateur, op basis van NEN 1087/2757
- waarnodig riolering geluidswerend omkleden
- bescherming tegen ratten en muizen volgens artikel 3.68, 3.69 en 3.70, open stootvoegen voorzien van muiswerende roosters

RENVOOI BRANDVEILIGHEID

- normale uitgang (ook voor nooduitgang)
- vluchtrichting nooduitgang linksaf
- vluchtrichting nooduitgang rechtdoor
- vluchtrichting nooduitgang rechtsaf
- ruimte v.v. noodverlichting
- ruimte v.v. rookmelder
- brandslanghaspel + slanglengte
- 30 min brandwerende scheiding
- 30 min brandwerende scheiding
- xx min. wbdbo
- deur xx min. wbdbo + zelfsluitend
- kleefmagneet

RENVOOI

- gevelsteen (dilataties vlgs opgave leverancier)
- isolatie (Rc-waarde volgens EP-berekening)
- kalkzandsteen
- gewapend beton
- prefab beton
- cementdekvloer / ongewapend beton
- cellenbeton
- lichte scheidingswand, metal-stud
- rookmelder
- hemelwaterafvoer
- c.v. centrale verwarming
- m.v. mechanische ventilatie
- wa.m. / w.d. wasmachine / wasdroger
- geleidingsbalk langs wand

HISTORIE

versie:		datum:	opmerking:
0	RH	29-09-2017	aanmaak datum
A	RH	12-10-2017	kozijngegevens toegevoegd
B	RH	01-11-2017	DEFINITIEF
C	RH	02-11-2017	◀1 opm
D	RH	15-11-2017	◀2 opm brandweer verwerkt

ALGEMENE INFORMATIE

PROJECTGEGEVENS

CIER ARCHITECTEN

OPDRACHTGEVER: Aannemersbedrijf Van Agtmaal b.v.,
Postbus 1, 4730 AA Oudenbosch

PROJECT: ontwikkeling zorgwoningen voor Koninklijke Visio aan de Valkeniersiaan in Breda

ONDERDEEL: technisch ontwerp
plattegronden, doorsneden en gevels **bouwdeel - B**

PROJECTNUMMER: 2016053
GETEKEND: RH
FORMAAT: A0
SCHAAL: 1:100
DATUM: 29-09-2017
WIJZIGING: D 15-11-2017
BLAD: TO-02

CIER ARCHITECTEN bv
Bulkenseweg 25
Postbus 88, 5100 AB Dongen
(0162) 37 22 20
contact@cierarchitecten.nl

WWW.CIERARCHITECTEN.NL

BNA