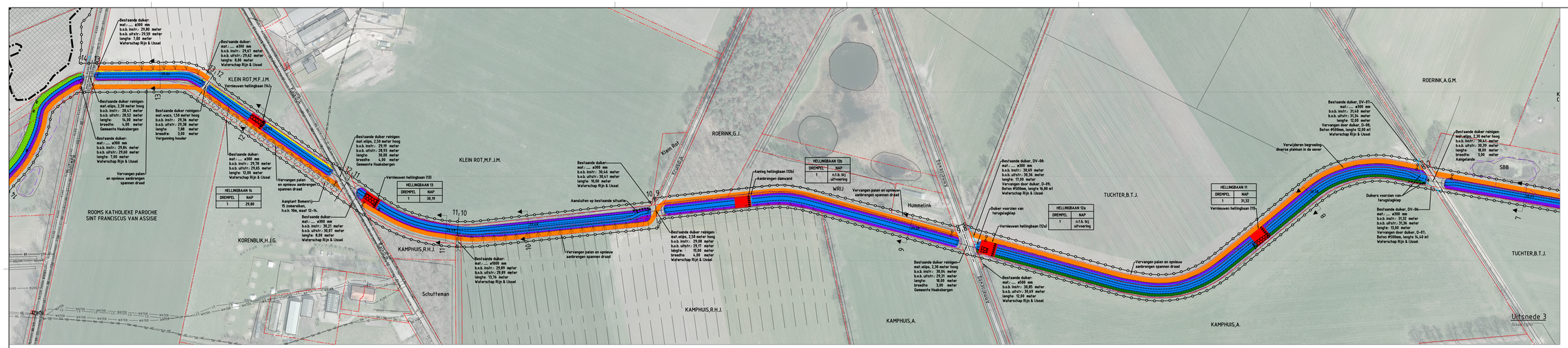
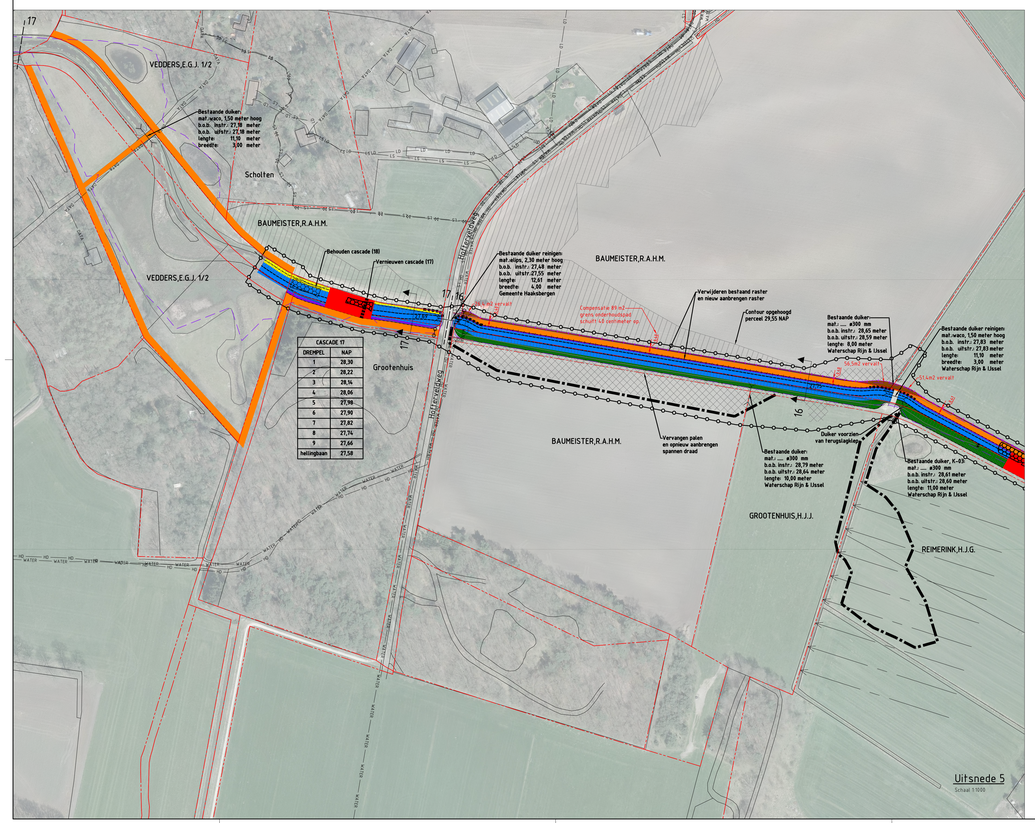
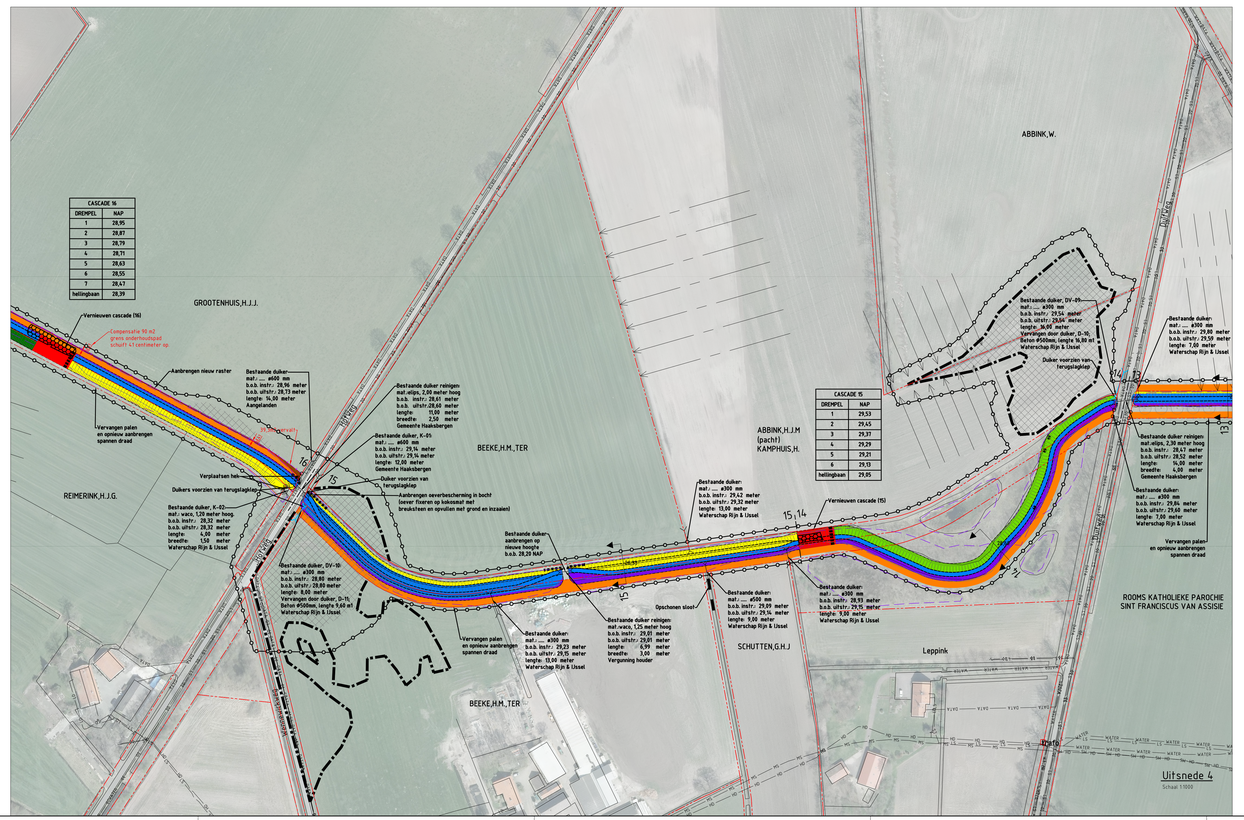






BESTAANDE SITUATIE

- Werkgrens
- Bestaande situatie
- Bebouwing
- Kadastrale grens
- Ingemeten situatie
- Klinkerbestrating
- Drainage
- Duiker
- Brug
- W.48 Bestaande hoogte
- Boom
- Broekbossoever
- Rivier- en beekoever
- Opgehoogd perceel
- Vangkooi locatie rattenbeheer
- Raster
- Sloot/oever/ hekwerk

KABELS EN LEIDINGEN

- HD Gas hogedruk
- LD Gas Lagedruk
- LS Laagspanning
- MS Middenspanning
- WATER Water
- DATA Datatransport

OPBREKEN/ VERWIJDEREN

- Opbreken en herstraten klinkerbestrating
- Verwijderen begroeiing (bomen-stamdikte > Ø 300mm behouden)
- Opschonen sloot/ verwijderen groenstrook en walletjes voor afwatering (rabarbel) bos
- Opschonen sloot en dempen/ aanvullen met grond
- Verwijderen cascade
- Verwijderen landbouwbrug
- Duiker
- Stuw
- Herstel rijsporen
- Raster
- Hekwerk
- Oeverwal

FUNCTIES

- Onderhoudspad
- Basis afvoer water
- Oever met talud 1:1½
- Houtwever
- Rivier- en beekoever

NIEUWE SITUATIE

- 1|2 Traject principeprofiel
- Insteeklijn
- Teenlijn
- Taludlijnen
- 35.48 Aanleghoogte bodem beek t.o.v. NAP
- Stuw
- Drijfvuil barriere
- Duiker
- Cascade/ hellingbaan "riffle"
- Drempel in cascade
- Kruin kade
- Talud kade
- Slagboom
- Aanbrengen oeverbescherming
- Aanplant boom
- T+1
- T+10
- Lijn beschermingszone
- Contour met te treffen maaiveget hoogte ter voorkoming mondaine 1:10
- Ophogen perceel
- Profielputten, kabels en leidingen
- Raster
- Oeverwal

Kruinhoogten cascades betreft de gemiddelde hoogte van de hoogste stenen op de kruin van de cascade
Maten in meters, tenzij anders vermeld
Diameters in millimeters, tenzij anders vermeld
Hoogtematen in meters t.o.v. N.A.P., tenzij anders vermeld
Ligging bestaande kabels en leidingen ter indicatie ingetekend

Wijz.	Datum	Get.	Omschrijving

Project:
Optimalisatie Buursterbeek en Zoddebeek

Opdrachtgever:
Waterschap Rijn & IJssel

Omschrijving:
Situatie Zoddebeek
Traject 8 t/m 17

Gec. (projectleider) | Gec. (controleur)

Bestelnummer: 1603117A00-B1

RPS
Natuur, recreatie en waterbeheer
Prins Mauritssingel 17, 6141 JC Lieshout
T +31 (0)6 53 81 46 39
W www.rps.nl

Projectnummer:	1603117A00
Projectleider:	
Auteur:	
Fase:	Bestek
Formaat:	A0++
Schaal:	1:1000
Status:	Definitief
Datum:	04-12-2017
Blad:	2 van 5 bladen
Nummer:	1603117A00-202
Wijz.	J

Logo opdrachtgever: Waterschap Rijn en IJssel