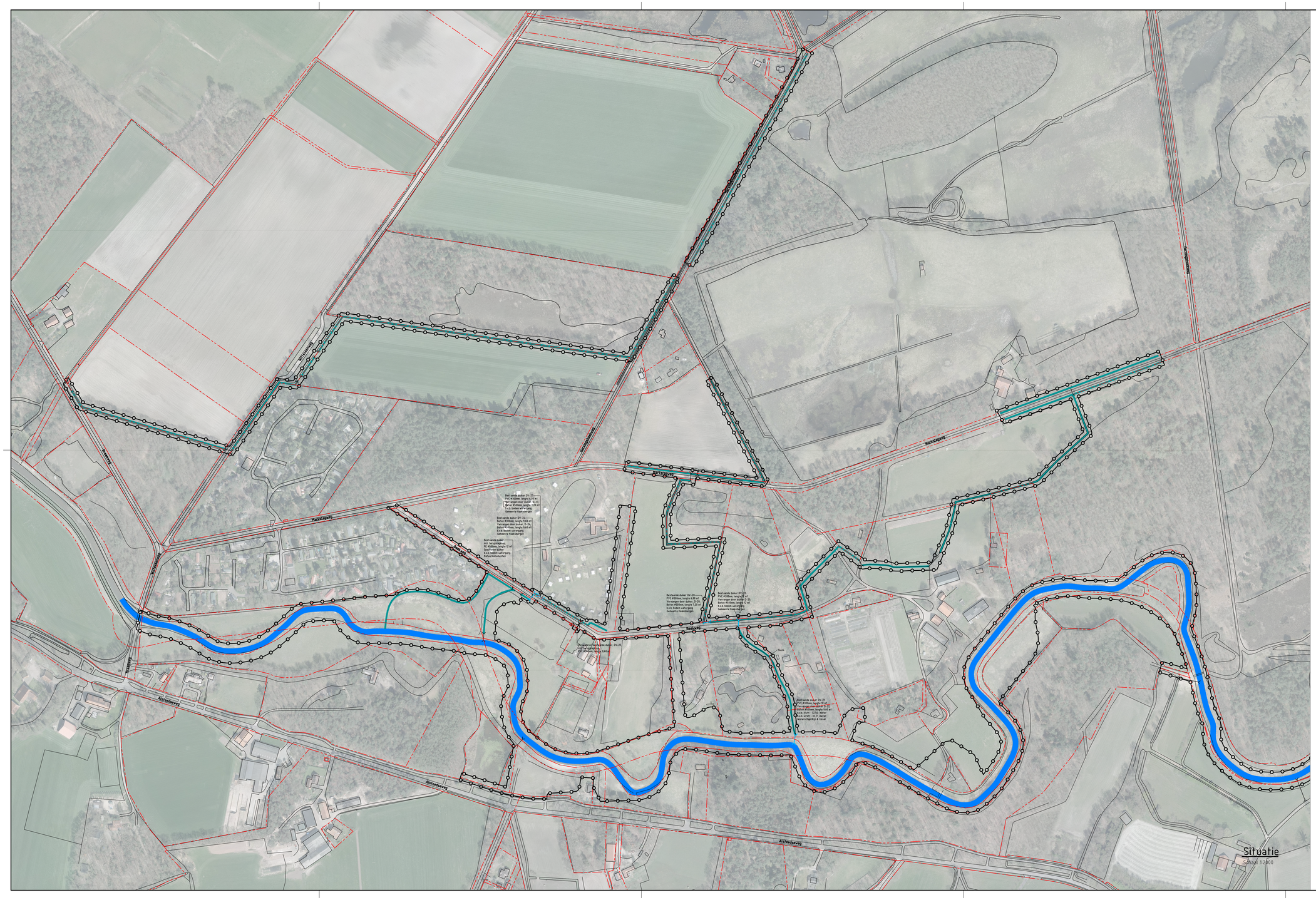
Bestaande duiker DV-27:
PVC Ø100mm, lengte 7.00 m
Vervangen door duiker DV-27:
Beton Ø100mm, lengte 7.20 m
b.k.b. beden watergang
Gemeente Haaksbergen
Bestaande duiker DV-26:
PVC Ø100mm, lengte 9.60 m
Vervangen door duiker DV-26:
Beton Ø100mm, lengte 9.60 m
b.k.b. beden watergang
Gemeente Haaksbergen
Bestaande duiker-
met terugslagklep:
PVC Ø100mm, lengte 12 m
Vervangen door
b.k.b. beden watergang
Natuurmonumenten
Bestaande duiker DV-28:
PVC Ø100mm, lengte 6.00 m
Vervangen door duiker DV-28:
Beton Ø100mm, lengte 7.20 m
b.k.b. beden watergang
Gemeente Haaksbergen
Bestaande duiker DV-22:
PVC Ø100mm, lengte 8 m
Vervangen door duiker DV-22:
Beton Ø100mm, lengte 8.00 m
b.k.b. beden watergang
Gemeente Haaksbergen
Vervangen bestaande duiker DV-21:
PVC Ø100mm, lengte 9.60 m
Beton Ø100mm, lengte 9.60 m
Bestaande duiker DV-23:
PVC Ø100mm, lengte 8 m
Vervangen door duiker DV-23:
Beton Ø100mm, lengte 8.00 m
b.k.b. beden: 32.0% meer
waterschap Rijn & IJssel
Haaksbergerweg
Haaksbergerweg
Haaksbergerweg