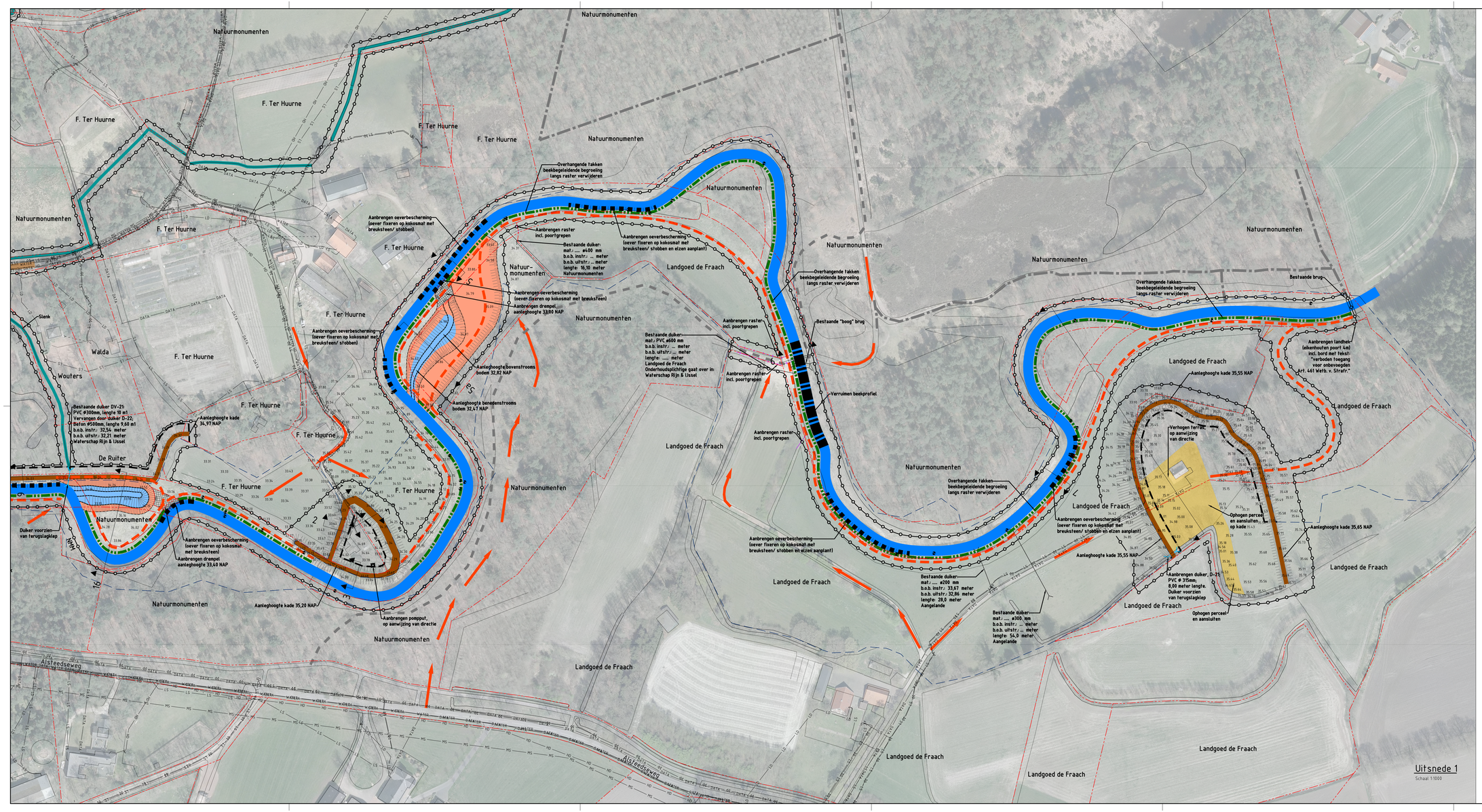

BESTAANDE SITUATIE

- Werkgrens
- Bestaande situatie
- Bebouwing
- Kadastrale grens
- Bestaande watergang, beek
- Duiker
- Brug
- 35.48 Bestaande hoogte in NAP
- Boom
- Beekbegeleidende beplanting handhaven (Periodiek in gedeelten afzetten)
- Afkalving meandering toegestaan
- Mountainbike route
- Wandelroute
- Vangkooi locatie rattenbeheer

KABELS EN LEIDINGEN

- HD Gas hogedruk
- LD Gas Lagedruk
- LS Laagspanning
- MS Middenspanning
- WATER Water
- DATA Datatransport

OPBREKEN/ VERWIJDEREN

- Verwijderen cascade

NIEUWE SITUATIE

- Verruimen beekprofiel
- Aanbrengen oeverbescherming (oever fixeren)
- Duiker
- Brug (meekoppelkans regio Twente)
- Cascade
- Drempel in cascade
- Ophogen/ cultuurtechnisch verbeteren perceel
- Aanbrengen bosplantsoen/ singel beplanting
- Onderhoudsroute/ bereikbare strook voor calamiteiten/ onderhoud/ vrijhouden van beplanting
- Toegangsmogelijkheden
- Wandelroute (meekoppelkans regio Twente)
- Opschonen oever, verwijderen aanzanding en hout incl. stobben
- Aanbrengen verhoging/ kade t.b.v. de 3,35 meter -NAP lijn
- Aanbrengen grasbeton-blokken / matten
- Proefsleuf, kabels en leidingen
- Verharden weg 0,03m "Achterhoeks Padvast"
- Ophogen en herprofileren weg
- Kruin kade
- Taluddijnen
- Talud
- Insteeklijn
- Teenlijn
- Pompput
- Raster
- Landhek
- T=100
- Lijn beschermingszone
- Natte laagte "geul"
- Optimaliseren waterganges Gemeente Haaksbergen

Kruinhoogten cascades betreft de gemiddelde hoogte van de hoogste stenen op de kruin van de cascade
Maten in meters, tenzij anders vermeld
Diameters in millimeters, tenzij anders vermeld
Hoogtematen in meters t.o.v. N.A.P., tenzij anders vermeld
Ligging bestaande kabels en leidingen ter indicatie ingetekend

Wijz.	Datum	Get.	Omschrijving:

Project:
Optimalisatie Buurserbeek en Zoddebeek

Opdrachtgever:
Waterschap Rijn & IJssel

Omschrijving:
Situatie Buurserbeek
Traject Grens-Braambrug Oost

Bestekkenummer: 1603117A00-B1

Gec. (projectleider): Gec. (controleur):

RPS
Natuur, recreatie en waterbeheer
Prins Mauritsstraat 17, 4141 JC Leerdam
Postbus 75, 4140 AB Leerdam
T +31 345 63 96 96
W www.rps.nl

Projectnummer:	1603117A00
Projectleider:	
Auteur:	
Fase:	Bestek
Logo opdrachtgever:	Waterschap Rijn en IJssel

Formaat:	A1++
Schaal:	1:1000
Status:	definitief
Datum:	04-12-2017
Blad:	1 van 4 bladen
Nummer:	1603117A00-101
Wijz:	