

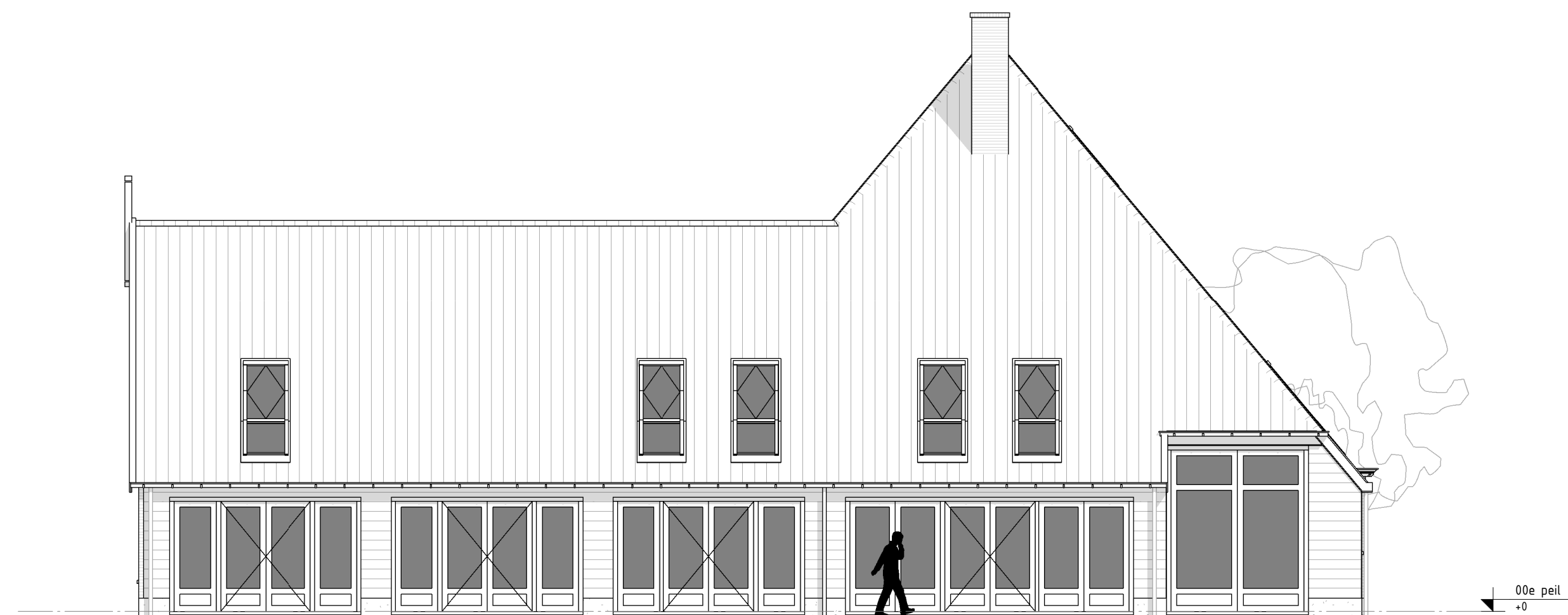

Voorgevel (Oost) gewijzigd



Rechterzijgevel (Noord) gewijzigd



Achtergevel (West) gewijzigd



Linkerzijgevel (Zuid) gewijzigd

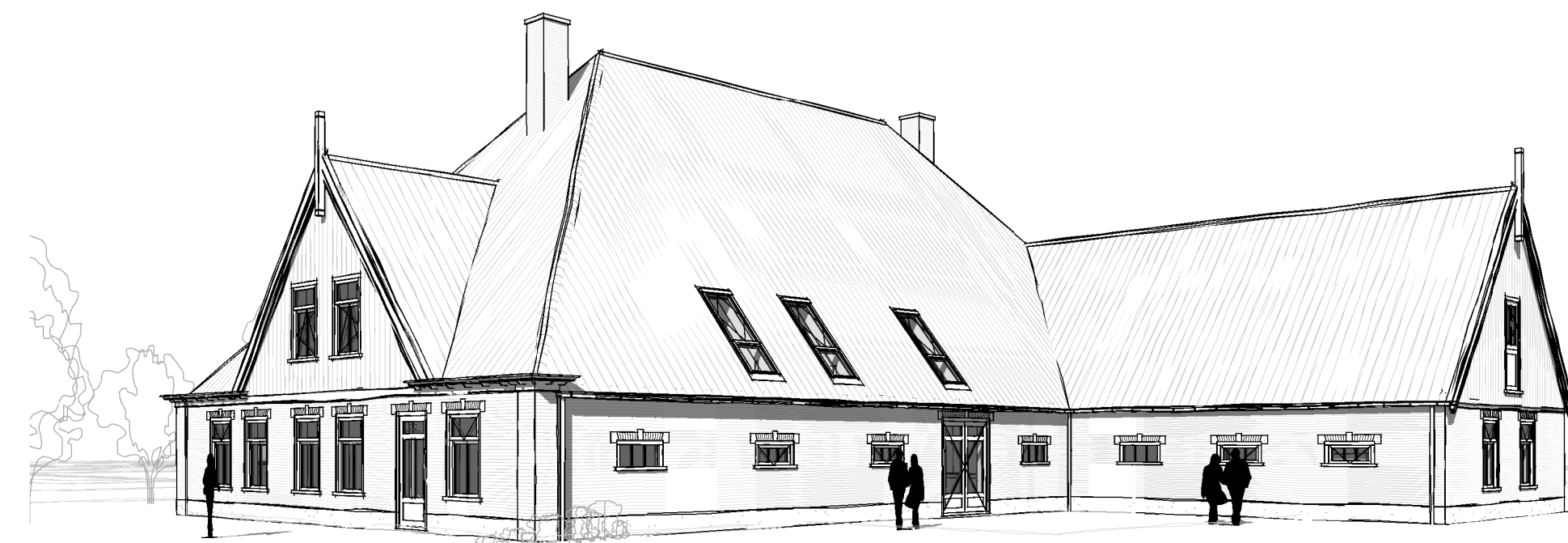

GEBOUWGEGEVENS

AFMETINGEN

Bebouwde opp. na werkzaamheden	504,8 m <sup>2</sup>
Bruto vloeropp. na werkzaamheden	1285 m <sup>2</sup>
Bruto inhoud na werkzaamheden	3261,96 m <sup>3</sup>

MATERIALISATIE

ONDERDEEL	MATERIAAL	KLEUR
gevels	metselwerk	bont lichtkleurig
gevelplint	metselwerk met pleisterlaag	grijs
gevelbekleding	houten gevelbekleding (horizontaal)	zwart
gevelbekleding	houten gevelbekleding (verticaal)	zwart
kozijnen	hardhout	wit
ramen	hardhout	wit
deuren	hardhout	wit
goten	red-cedar bakgoot en goot geprofileerd (neusijst)	wit
dakrand	red-cedar windveer en waterbord	wit
dakbedekking	keramische dakpannen	zwart
hemelwaterafvoer	zink	zink naturel

A | Wijziging ADV - kapberg en schuur uit aanvraag omgevingsvergunning | 28-11-2017

MAATVOERING IN HET WERK BEPALEN IN OVERLEG MET DE DIRECTIE



Koshof 6  
1761 AT Anna Paulowna  
tel. 0223 - 523745  
www.hkarchitectuur.nl  
info@hkarchitectuur.nl

Opdrachtgever : Angélica en Mirko Hruska  
Graslaan 15, 1761 LN, Anna Paulowna  
Project : Verbouw boerderij  
Corpsstraat 28, 1769 HB, Haringhuizen  
Onderdeel : Fase 6, Technisch Ontwerp  
Gewijzigde gevels

Get. : C.M.  
Datum : 05-10-2017  
Werknr. : 16-447  
Schaal : 1:100  
Formaat : A1  
Bladnr. : TO-04