

Situatietekening

Behorende bij de vergunning voor de heer G.J.M. Smink voor het aanleggen van een keerwand langs een oppervlaktewaterlichaam A, het aanleggen van molgoten en het plaatsen van twee draaihekken op een onderhoudsstrook ter plaatse van de Plantageweg 1 en 3 in Leusden, zaaknummer 990871.

Situatietekening

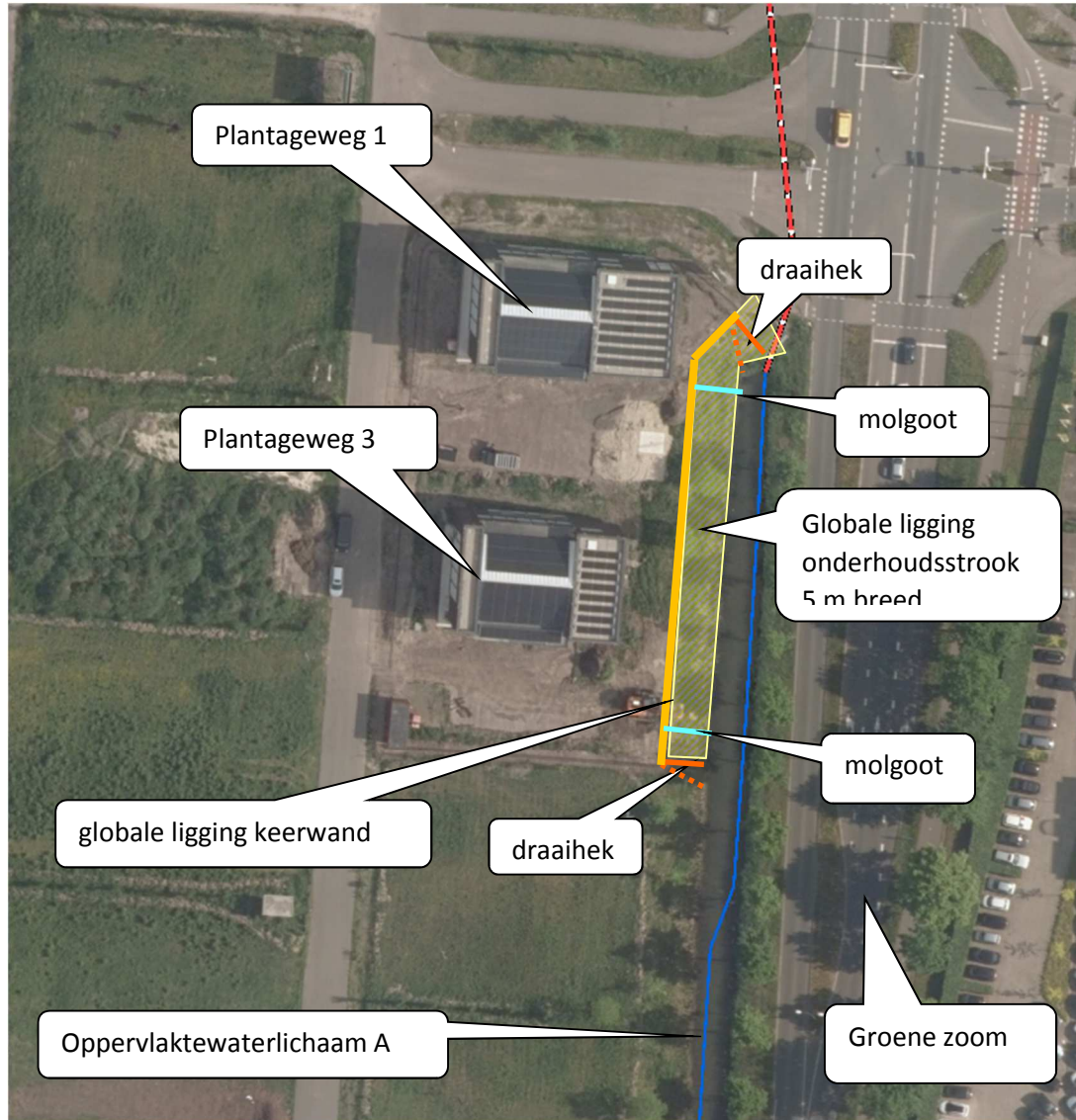

Situatietekening van de toekomstige inrichting, ontvangen op 14 november 2017 en door ons ingeboekt onder registratiekenmerk 1003068. Aan de draaihekken zijn in hoofdstuk 5.2 van deze vergunning aanvullende eisen gesteld.

