



Waterschap **Scheldestromen**

Publicatie Bebouwingscontour Terneuzen

Het dagelijks bestuur van het waterschap heeft op 28 november 2017 besloten om een bebouwingscontour te leggen in de beschermingszone A van de primaire waterkering, ter plaatse Binnenvaartweg en de Scheldeboulevard Terneuzen.

Het besluit ligt met ingang van 14 december 2017 gedurende 6 weken, ter inzage op de waterschapskantoren in Terneuzen en Middelburg elke werkdag van 8.00 tot 17.00uur. Het besluit met bijbehorende kaart is ook in te zien op de website van het waterschap en op www.officielebekendmakingen.nl.

Gedurende deze periode van 6 weken kan beroep worden ingesteld bij de rechtbank Middelburg, Kousteensedijk 2, 4331 JE Middelburg.

Het beroepschrift moet zijn ondertekend en tenminste het volgende bevatten: naam en adres van de indiener, dagtekening, omschrijving van het besluit waartegen het beroepschrift zich richt en een opgave van redenen waarom u zich met het besluit niet kan verenigen.

Gelijktijdig met of tijdig na het indienen van beroep kunnen belanghebbenden, bij een spoedeisend belang, een gemotiveerd verzoek doen tot het treffen van een voorlopige voorziening. Dit verzoek moet worden ingediend bij de voorzieningenrechter van de bevoegde rechtbank.

2017040394

Postadres:

Postbus 1000,
4330 ZW Middelburg

Bezoekadressen:

Kanaalweg 1,
4337 PA Middelburg

Kennedylaan 1,
4538 AE Terneuzen

t 088 2461000 (lokaal tarief)
f 088 2461990
e info@scheldestromen.nl
s www.scheldestromen.nl



Waterschap **Scheldestromen**

Het dagelijks bestuur van het waterschap Scheldestromen;

besluit:

in de beschermingszone A ter plaatse van de Binnenvaartweg en de Scheldeboulevard te Terneuzen een bebouwingscontour te leggen.

De bebouwingscontour is aangegeven op het bij dit besluit behorende kaart "Wijziging bebouwingscontour Binnenvaartweg en Scheldeboulevard Terneuzen".

Aldus besloten in de vergadering van het dagelijks bestuur van het waterschap Scheldestromen op 28 november 2017.

het dagelijks bestuur van
waterschap Scheldestromen

dr. A.P.M.A. Vonck,
secretaris-directeur

(20170309-76)

mr. drs. A.J.G. Poppelaars,
dijkgraaf

Postadres:

Postbus 1000,
4330 ZW Middelburg

Bezoekadressen:

Kanaalweg 1,
4337 PA Middelburg

Kennedylaan 1,
4538 AE Terneuzen

t 088 2461000 (lokaal tarief)
f 088 2461990
e info@scheldestromen.nl
s www.scheldestromen.nl

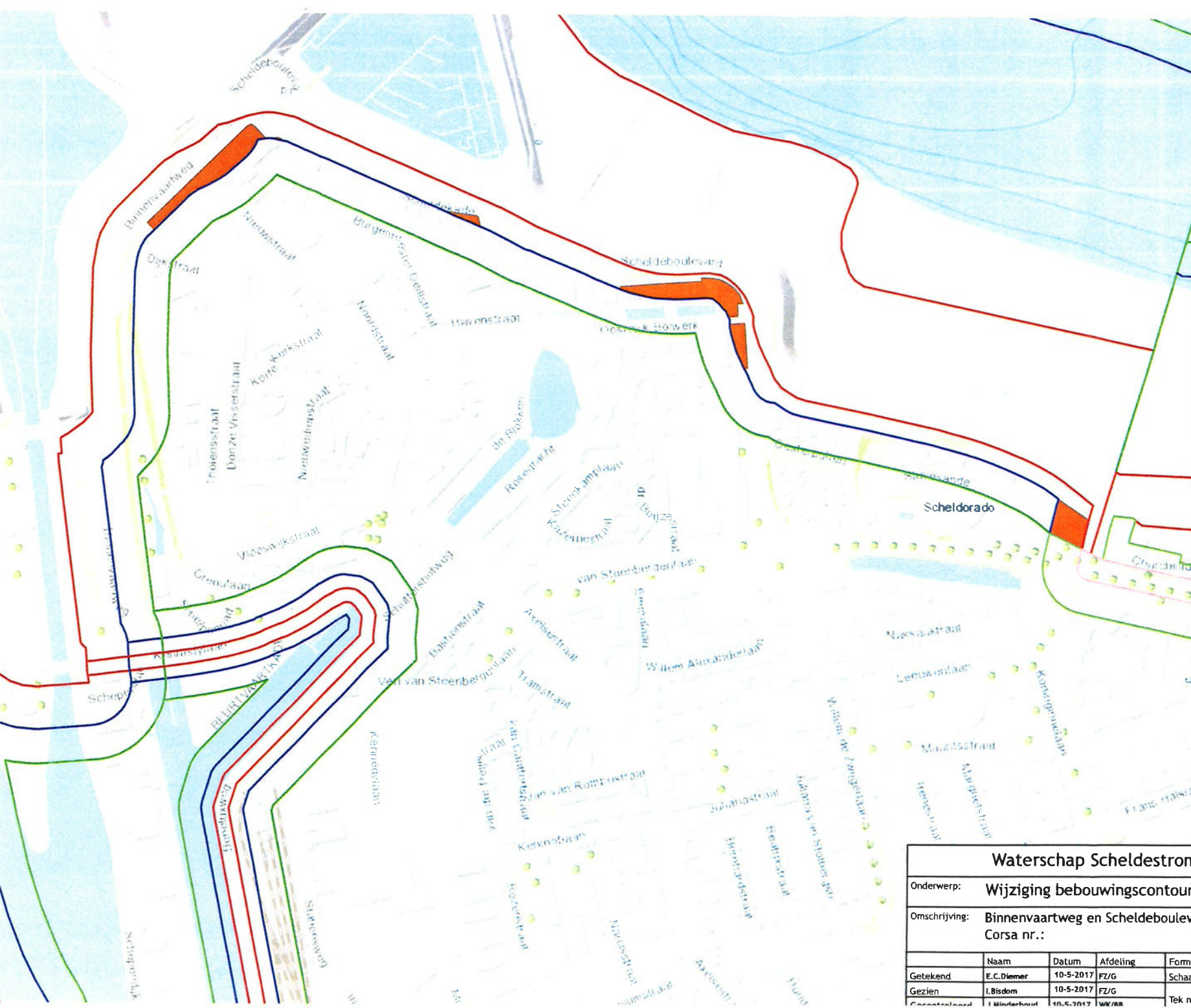

Legenda

Bebouwingscontour
 Bebauwingscontour

Zoneringslijnen

-  Waterstaatswerk Primair
-  Beschermingszone A Primair
-  Beschermingszone B Primair
-  Waterstaatswerk Regionaal
-  Beschermingszone A Regionaal
-  Beschermingszone B Regionaal



Waterschap Scheldestromen				
Onderwerp:		Wijziging bebouwingscontour		
Omschrijving:		Binnenvaartweg en Scheldeboulevard Terneuzen Corsa nr.:		
	Naam	Datum	Afdeling	Formaat: A3 Liggend
Getekend	E.C. Diemer	10-5-2017	FZ/G	Schaal: 1:5.000
Gezien	I. Bisdom	10-5-2017	FZ/G	
Gecontroleerd	I. Minlarhouf	10-5-2017	WK/RR	Tek nr.: _____



Blad nr.: 1
 Aantal bladen: 1
 Project nr.: 17-096