vrijstaande woning Fam. Buunk aan de Keppelseweg te Hummelo

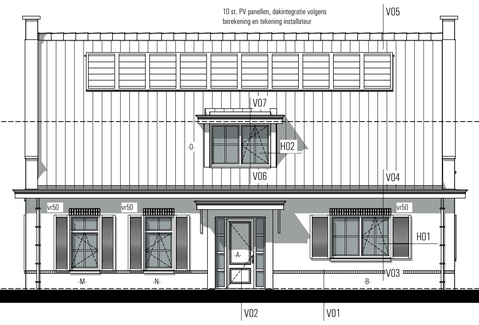

voorgevel

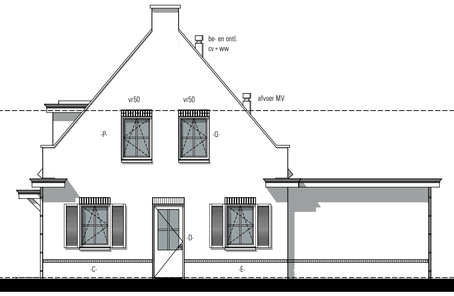

rechter zijgevel

kozijnen/ramen die bereikbaar zijn voor inbraak conform NEN 5087 moeten worden voorzien van inbraakwerend hang- en sluitwerk, weerstandsklasse 2 conform NEN 5096

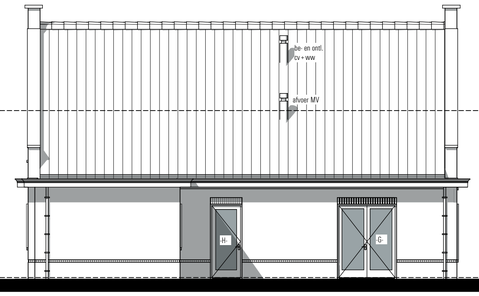

achtergevel

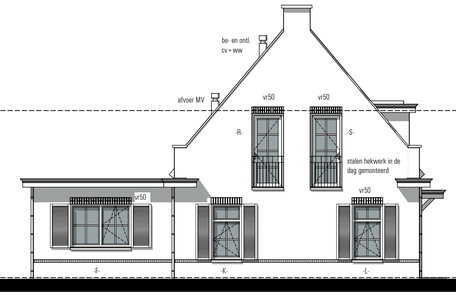

linker zijgevel

kozijnen/ramen die bereikbaar zijn voor inbraak conform NEN 5087 moeten worden voorzien van inbraakwerend hang- en sluitwerk, weerstandsklasse 2 conform NEN 5096

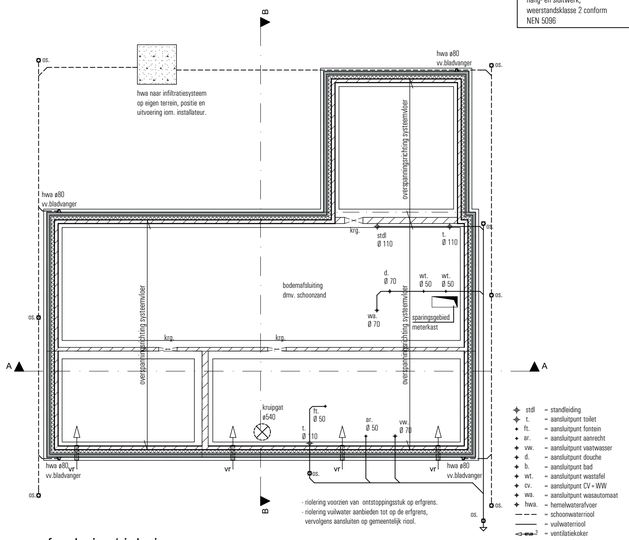

fundering/riolering

- stdl = standleiding
- t. = aansluitpunt toilet
- fl. = aansluitpunt fontein
- ar. = aansluitpunt aanrecht
- vw. = aansluitpunt vaatwasser
- d. = aansluitpunt douche
- b. = aansluitpunt bad
- wt. = aansluitpunt wastafel
- cv. = aansluitpunt CV + WW
- wa. = aansluitpunt wasautomaat
- hwa. = hemelwaterafvoer
- schoonwaterriool
- vuilwaterriool
- ventilatiekokker
- os. = ontstoppingsstuk
- krg. = kruipgat waarboven latei

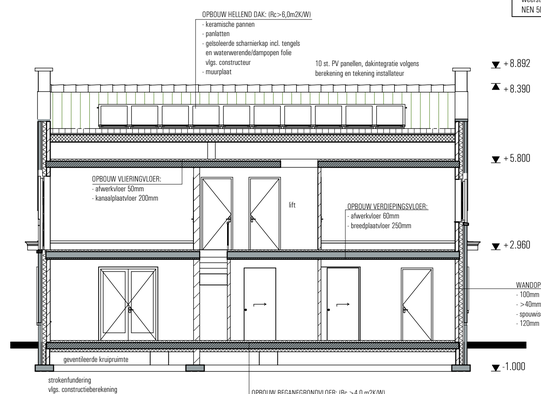

doorsnede A-A

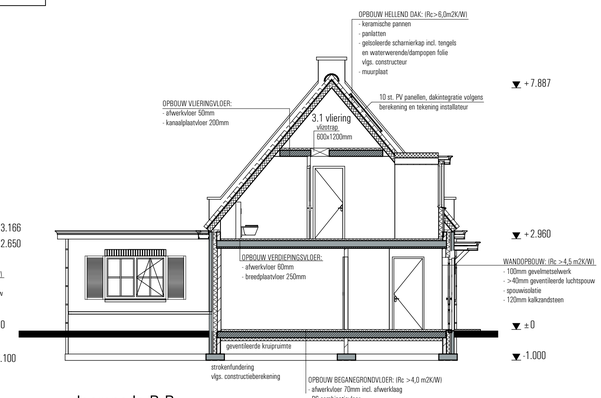

doorsnede B-B

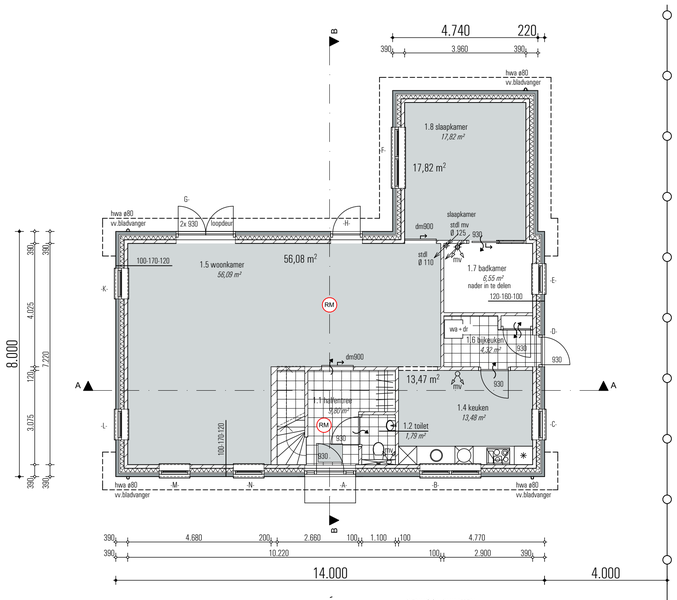

beganegrond

RENVOOI RUIMTEN
Beganegrond

1.1	hal/entree	verkeersruimte
1.2	toilet	toiletruimte
1.3	meterkast	meterruimte
1.4	keuken	verblijfsruimte
1.5	woonkamer	verblijfsruimte
1.6	bijkeuken	bergruimte
1.7	badkamer	badruimte
1.8	slaapkamer	verblijfsruimte

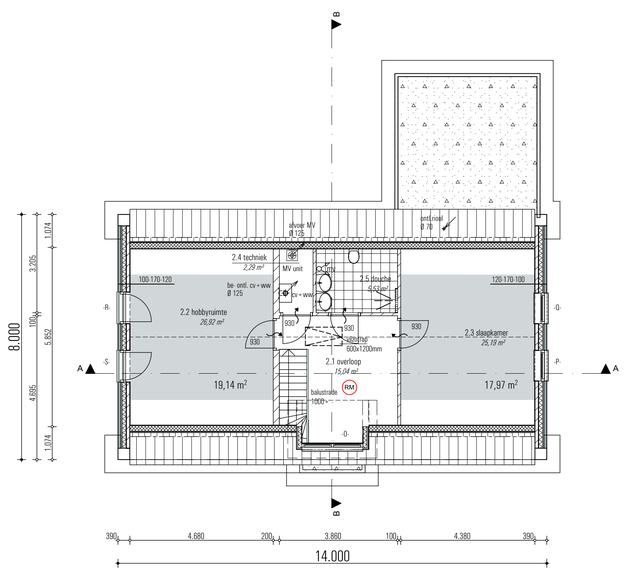

verdieping

RENVOOI RUIMTEN
Verdieping

2.1	overloop	verkeersruimte
2.2	hobbyruimte	verblijfsuimte
2.3	slaapkamer	verblijfsruimte
2.4	douche	badruimte
2.5	techniek	technischeruimte

KLEURENSTAAT

Onderdeel	Materiaal	Kleur
metselwerk	baksteen	bruin/rood genuanceerd
voegwerk	-	gijs (vlgs. monster)
dakbedekking, hellend	keramische pannen	blauw gesmoord
dakbedekking, plat	bitumen	zwart
goten	hout	wit, ral 9010
hemelwaterafvoeren	aluminium	grijs kleurig
kozijnen	hout	wit, ral 9010
ramen	hout	wit, ral 9010
raamdorpel	prefab beton	naturel
deuren	hout	stand groen, ral 6009
luiken	hout	stand groen, ral 6009
luifel	hout	wit, ral 9010

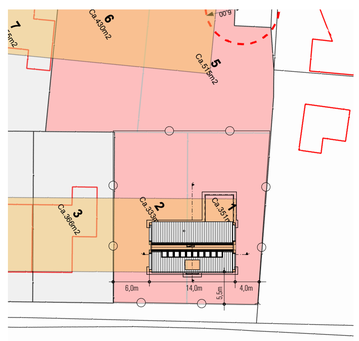

SITUATIE:

kadastrale gemeente Doetinchem
sectie kavel 1 en 2
plaatselijk bekend Keppelseweg Hummelo
schaal 1:500

N

ALGEMEEN

HET GEHELE BOUWWERK UITVOEREN VOLGENS DE EISEN GESTELD IN HET VIGERENDE BOUWBESLUIT 2012; DE TOETSING VAN VERBLIJFSRUIMTEN EN VERBLIJFSGEBIEDEN, TOETSING VAN LUCHTVERVERSING, TOETSING VAN DAGLICHT TOETREDING EN TOETSING VAN ENERGIEPRESTATIE IS UITGEWERKT IN EEN APARTE RAPPORTAGE EN VORMEN ÉÉN GEHEEL MET DE TEKENINGEN.

ALLE HOUT-, BETON-, EN STAAL- CONSTRUCTIES UITVOEREN VOLGENS BEREKENING EN TEKENING CONSTRUCTEUR.

ALLE INSTALLATIETECHNISCHE VOORZIENINGEN UITVOEREN VOLGENS BEREKENING EN TEKENING ADVISEUR INSTALLATIETECHNIEK.

GEBRUIKSFUNCTIE

Gebruiksfuncties:

Beganegrond:	woonfunctie
Verdieping:	woonfunctie
Zolder/Vliering	overige gebruiksfunctie

Verblijfsgebied

RENVOOI

- = schoonmetselwerk
- = kalkzandsteen
- = lichte scheidingswand
- RM = wand-/rookmelder als bedoeld in NEN 2555
- mv = ruimte voorzien van mechanische lucht afvoer
- = ventilatieverloop (spleet onder de deur)
- vr50 = ventilatierooster DucoTOP ZR50, cap. 14,8 dm3/m2
- ø80 = hemelwateravoer ø80
- cv + ww = combi gaswandketel
- MV = unit mechanische ventilatie
- afz. = afzuigkap
- wm = opstelplaats wasautomaat
- dr = opstelplaats droger

Projekt:	Nieuwbouw vrijstaande woning Fam. Buunk aan de Keppelseweg te Hummelo.			
Onderwerp:	Plattegronden, Gevels & Doorsnedes			
Opdrachtgever:	Bouwbedrijf Bruggink BV Molenweg 11 7055 AW Heelweg			
Schaal:	1: 100			
Datum:	02 december 2016			
Getekend:	RS	Gewijzigd:	21-12-2016	
Werknummer:	B746	d.d.:	20-01-2017	d.d.: *
Bladnummer:	B-01	d.d.:	*	d.d.: *

ERS architekten bna
Stationsweg 25
7061 CT Terborg
Tel. +31 (0) 315 32 30 70
info@ers.nl www.ers.nl

CAD-tekening, GEEN handmatige wijzigingen toegestaan