



VV-besluit

De verenigde vergadering van het Hoogheemraadschap van Rijnland,

gelezen het voorstel van dijkgraaf en hoogheemraden van 3-10-2017, kenmerk 16.114264, peilbesluit Polder de Velsbroek,

gelet op artikel 5.2 van de Waterwet, de artikelen 4.2 tot en met 4.5.a van de Waterverordening Rijnland en de afdeling 3:4 van de Algemene wet bestuursrecht,

Ontwerp - Besluit

- I. Het peil van de waterstand in de Polder de Velsbroek overeenkomstig de bij dit besluit behorende kaart vast te stellen op:

Peilvak	vast peil
GH-020.01.1	NAP -0,77 m
GH-020.02.1	NAP -1,02 m
GH-020.03.1	NAP -0,77 m
GH-020.03.2	NAP -1,32 m
GH-020.03.3	NAP -0,92 m

- II. De begrenzing van peilgebied GH-020.01.2 aan te passen conform bijbehorende kaart (nr. 17.058076), zodat het voormalige peilgebied GH-020.01.2 wordt toegevoegd aan peilbesluit Hogergelegen 12 en Santpoort, (RL-463-01, vastgesteld 10 mei 2017) met peil NAP -0,35 m.

- III. Voor alle peilvakken genoemd onder I en II treedt het peilbesluit de dag na de bekendmaking in werking.

Leiden, .

De verenigde vergadering,

R.A.M. van der Sande
dijkgraaf

C.M. van de Wiel
secretaris



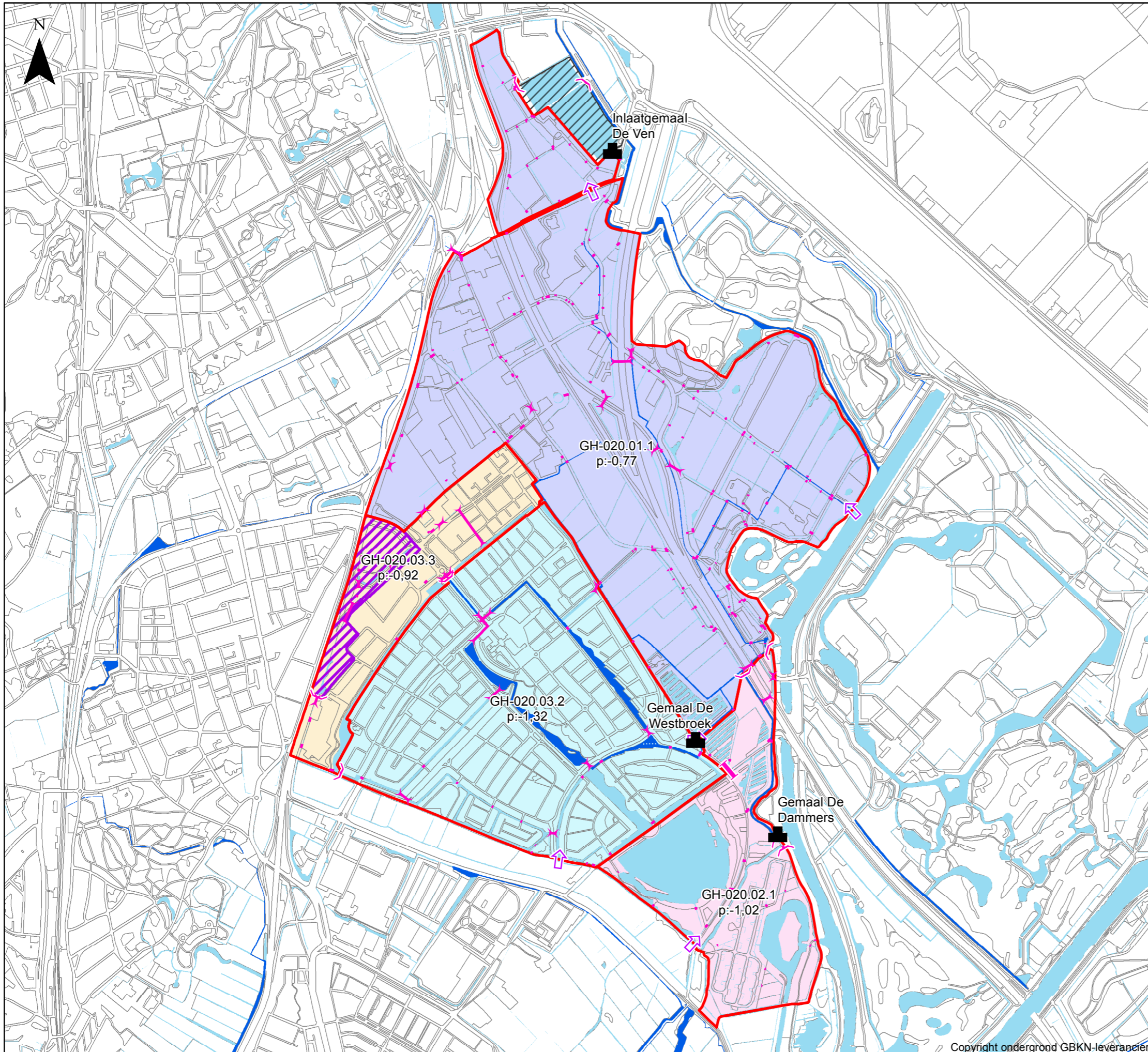

Kaart 9. Toekomstige waterhuishoudkundige situatie

- Legenda**
- Peilgebied (peilvoorstel)
 - Gebied waar een hoogwatervoorziening is toegestaan
 - Naar HL12
 - Gemaal
 - Duiker
 - ↑ Inlaat
 - Sifon
 - Dam
 - ~ Stuw
 - Primaire watergang
 - Overig watergang

Behoort bij besluit van de Verenigde Vergadering van het Hoogheemraadschap van Rijnland, d.d. nr.

De secretaris algemeen directeur,

C.M. van de Wiel

Watergebiedsplan Spaarnwoude Peilbesluit polder Velserbroek

September 2017
 Schaal: 1:17.000

0 200 400 600 800 1.000 Meters

