

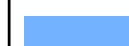

Bestaande legger.



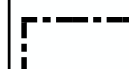
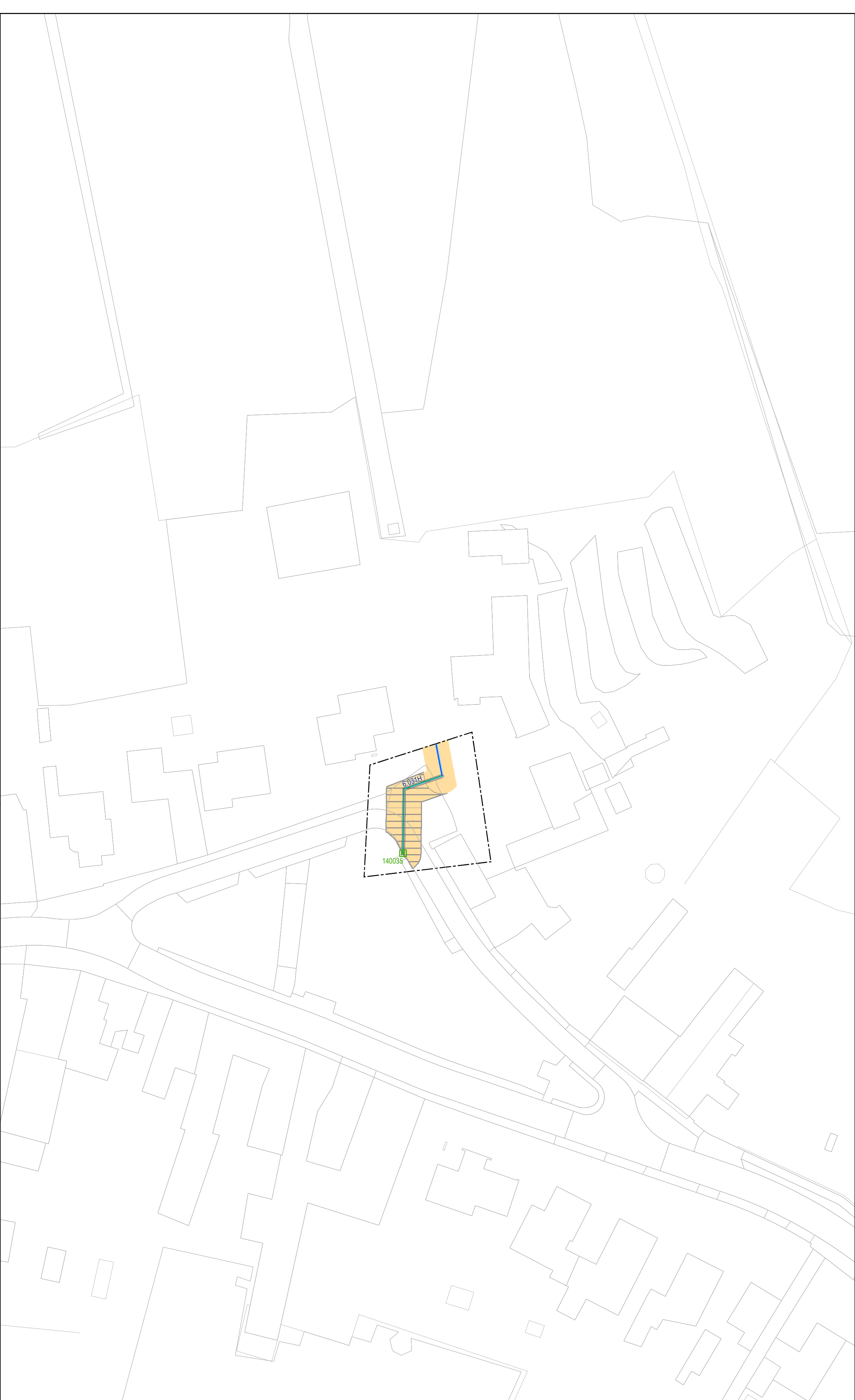

Legenda

-  watergang, vastgesteld
-  primair water, vastgesteld
-  regenwaterbuffercompartmenten, vastgesteld
-  beschermingszone, vastgesteld
-  te wijzigen leggerobject



Leggerwijziging.

Legenda

-  leegloop op riolering, nieuw
-  watergang, vastgesteld
-  watergang, nieuw
-  primair water, vastgesteld
-  primair water, nieuw
-  beschermingszone, vastgesteld
-  beschermingszone, nieuw
-  gebied met leggerwijziging

Overzichtskaartje (schaal 1:1.000.000)



Esri Nederland & Community Maps Contributors

Ontwerp leggerwijziging Besluit: 2017-D47522
 Omschrijving leggerwijziging:
 Verzamellegger.

Datum vaststelling:
 Get.: 09-11-2017 J.H.
 Zaaknr.: 2017-Z6386
 Schaal: 1 : 500
 Tek.nr.: L29-018AC
 Blad: 066
 Formaat: A1

Waterschap
 Roer en Overmaas



Postbus 185
 6130 AD Sittard
 Tel. 046-4205700

© Topografische Dienst Kadaster

Bestaande legger.

Legenda

-  schuif, vastgesteld
-  watergang, vastgesteld
-  primair water, vastgesteld
-  regenwaterbuffercompartmenten, vastgesteld
-  beschermingszone, vastgesteld
-  te wijzigen leggerobject

Leggerwijziging.

Legenda

-  spindelschuif, vastgesteld
-  leegloop op riolering, nieuw
-  watergang, vastgesteld
-  primair water, vastgesteld
-  regenwaterbuffer, vastgesteld
-  beschermingszone, vastgesteld
-  gebied met leggerwijziging

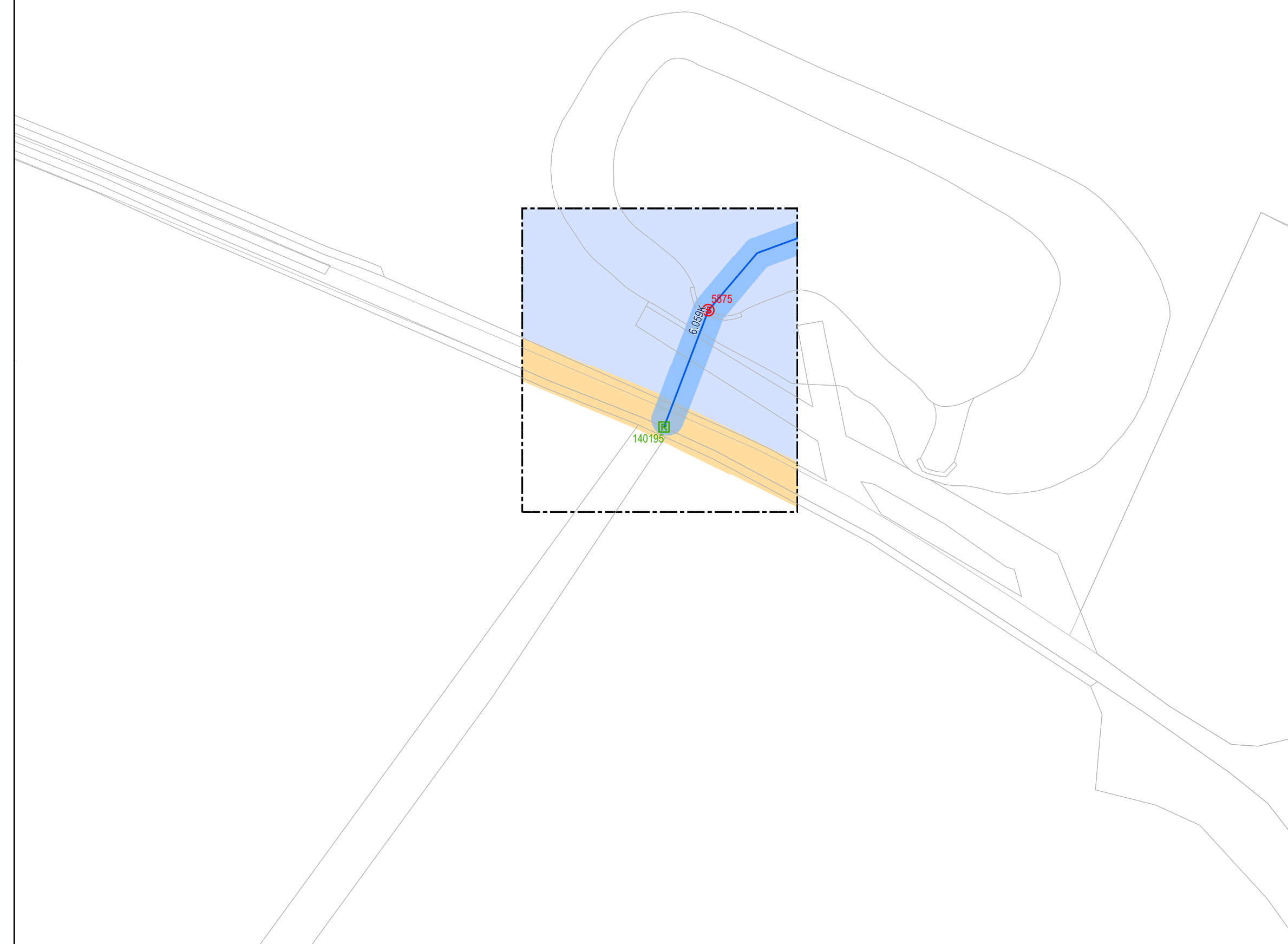
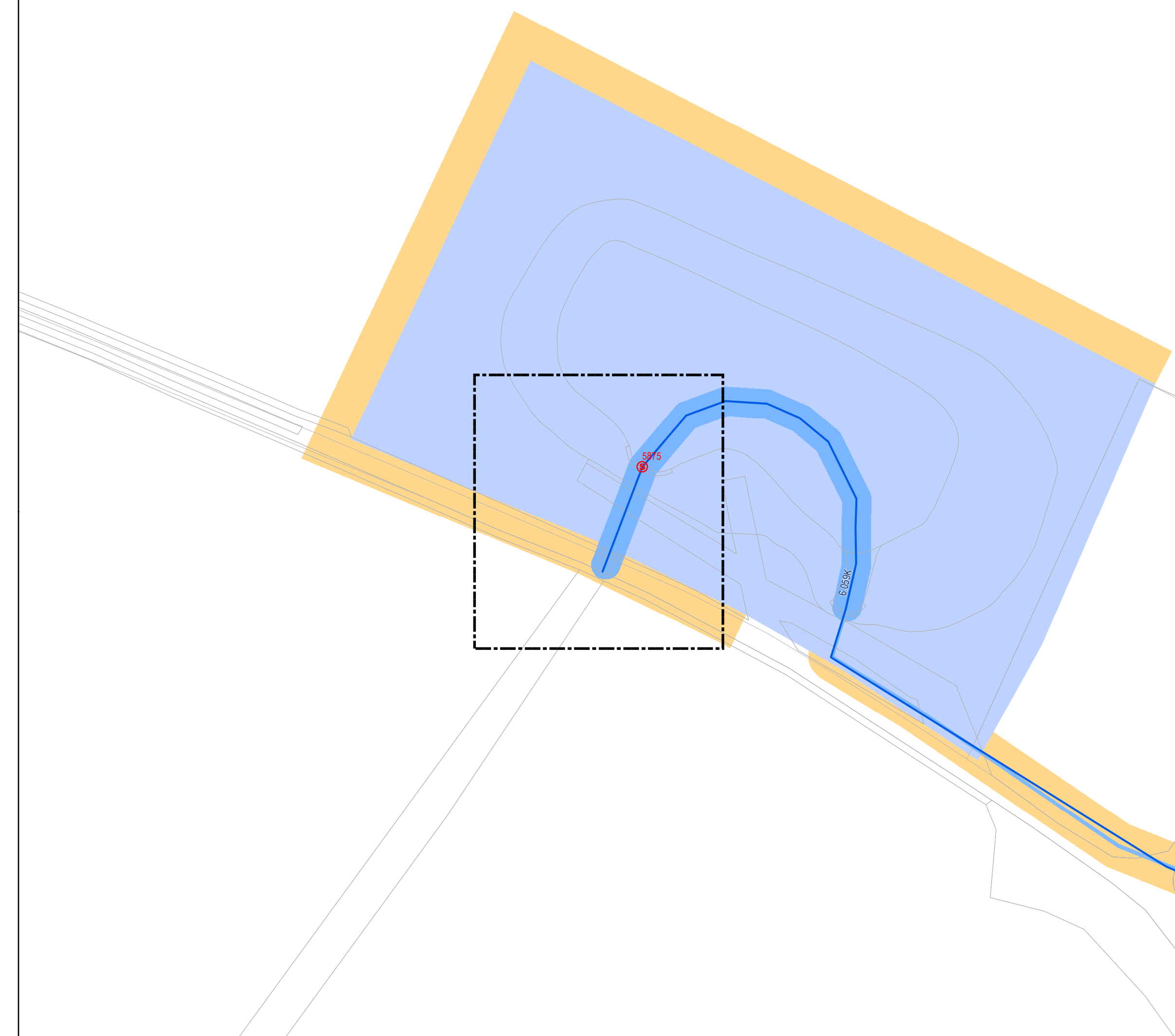

Overzichtskaartje (schaal 1:1.000.000)



Ontwerp leggerwijziging Besluit: 2017-D47522

Omschrijving leggerwijziging:
Verzamellegger.

Datum vaststelling:	
Get.:	09-11-2017 J.H.
Zaaknr.:	2017-Z6386
Schaal:	1 : 500
Tek.nr.:	L29-018AC
Blad:	067
Formaat:	A1
Waterschap Roer en Overmaas	
Postbus 185 6130 AD Sittard Tel. 046-4205700	

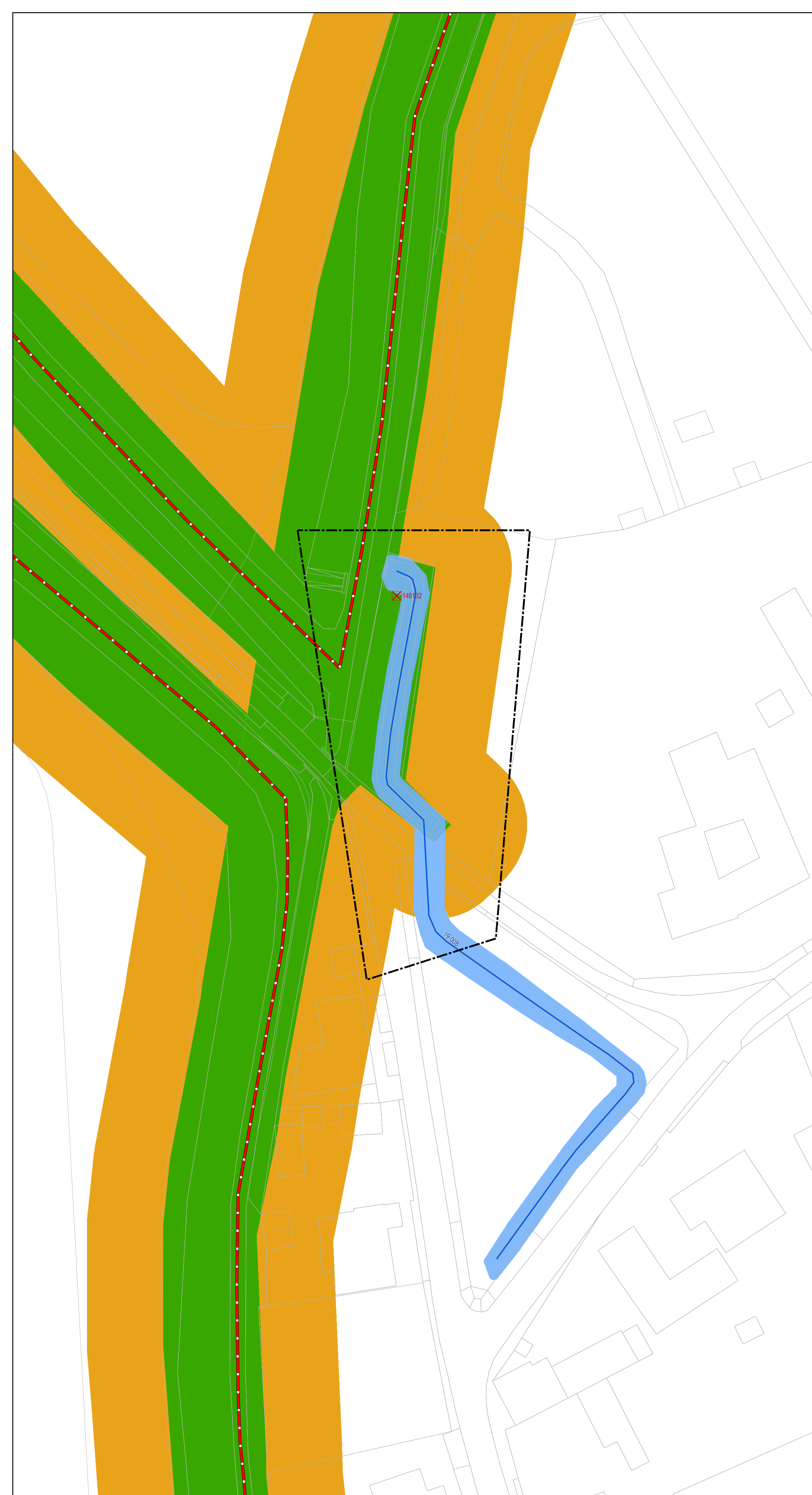

Bestaande legger.

Legenda

-  pomplocatie, vastgesteld
-  watergang, vastgesteld
-  primaire waterkering, vastgesteld
-  primair water, vastgesteld
-  waterstaatswerk - waterkering, vastgesteld
-  profiel van vrije ruimte, vastgesteld
-  te wijzigen leggerobject

Overzichtskaartje (schaal 1:1.000.000)



Esri Nederland & Community Maps Contributors

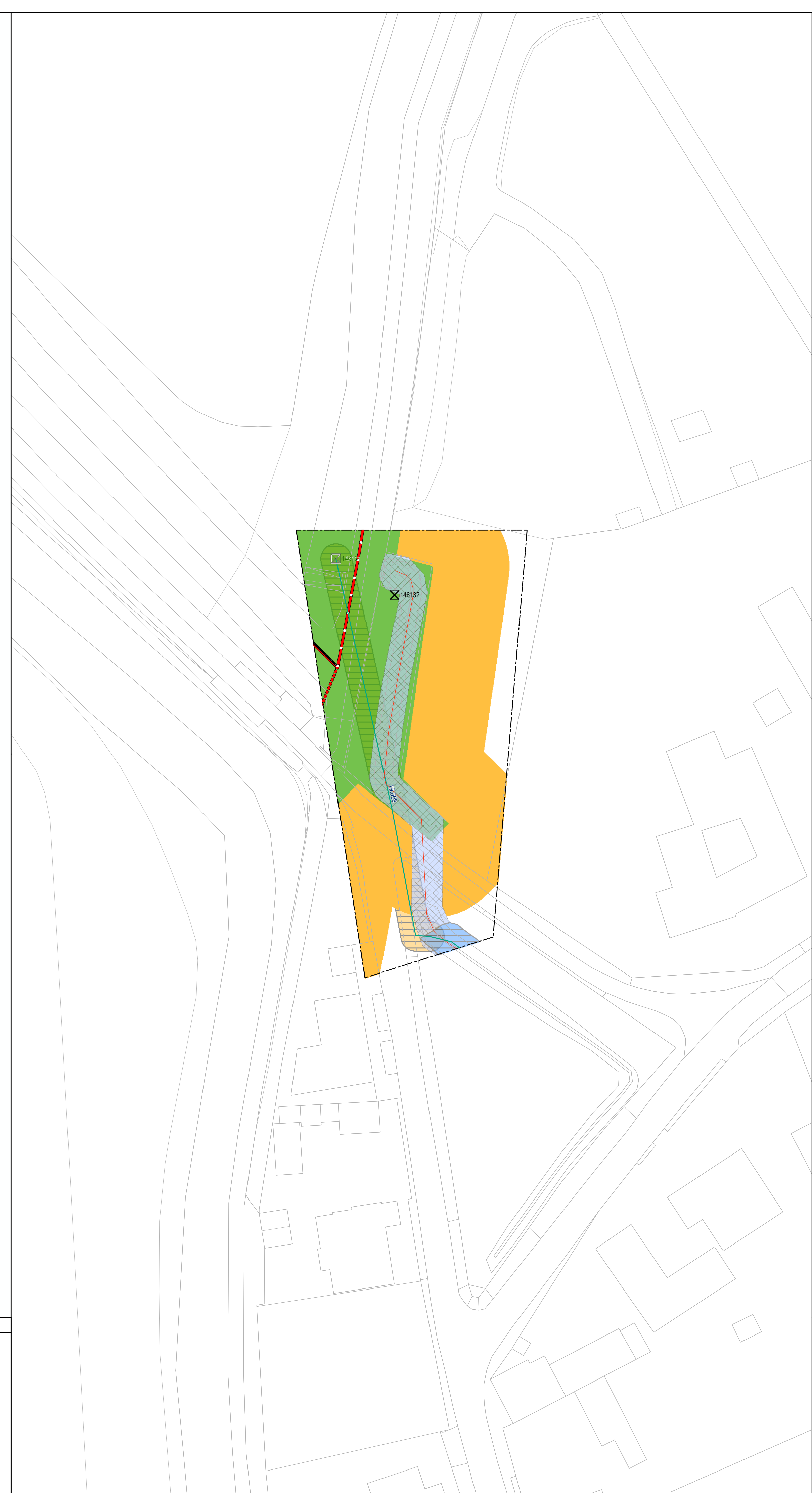

Leggerwijziging.

Legenda

-  pomplocatie, nieuw
-  pomplocatie, verwijderd
-  watergang, nieuw
-  watergang, verwijderd
-  primaire waterkering, vastgesteld
-  primaire waterkering, nieuw
-  primaire waterkering, verwijderd
-  primair water, nieuw
-  primair water, verwijderd
-  waterstaatswerk - waterkering, vastgesteld
-  profiel van vrije ruimte, vastgesteld
-  beschermingszone, nieuw
-  gebied met leggerwijziging

Ontwerp leggerwijziging Besluit: 2017-D47522

Omschrijving leggerwijziging:
Verzamellegger.

Datum vaststelling:

Get.: 09-11-2017 J.H.

Zaaknr.: 2017-Z6386

Schaal: 1 : 500

Tek.nr.: L29-018AC

Blad: 068

Formaat: A1





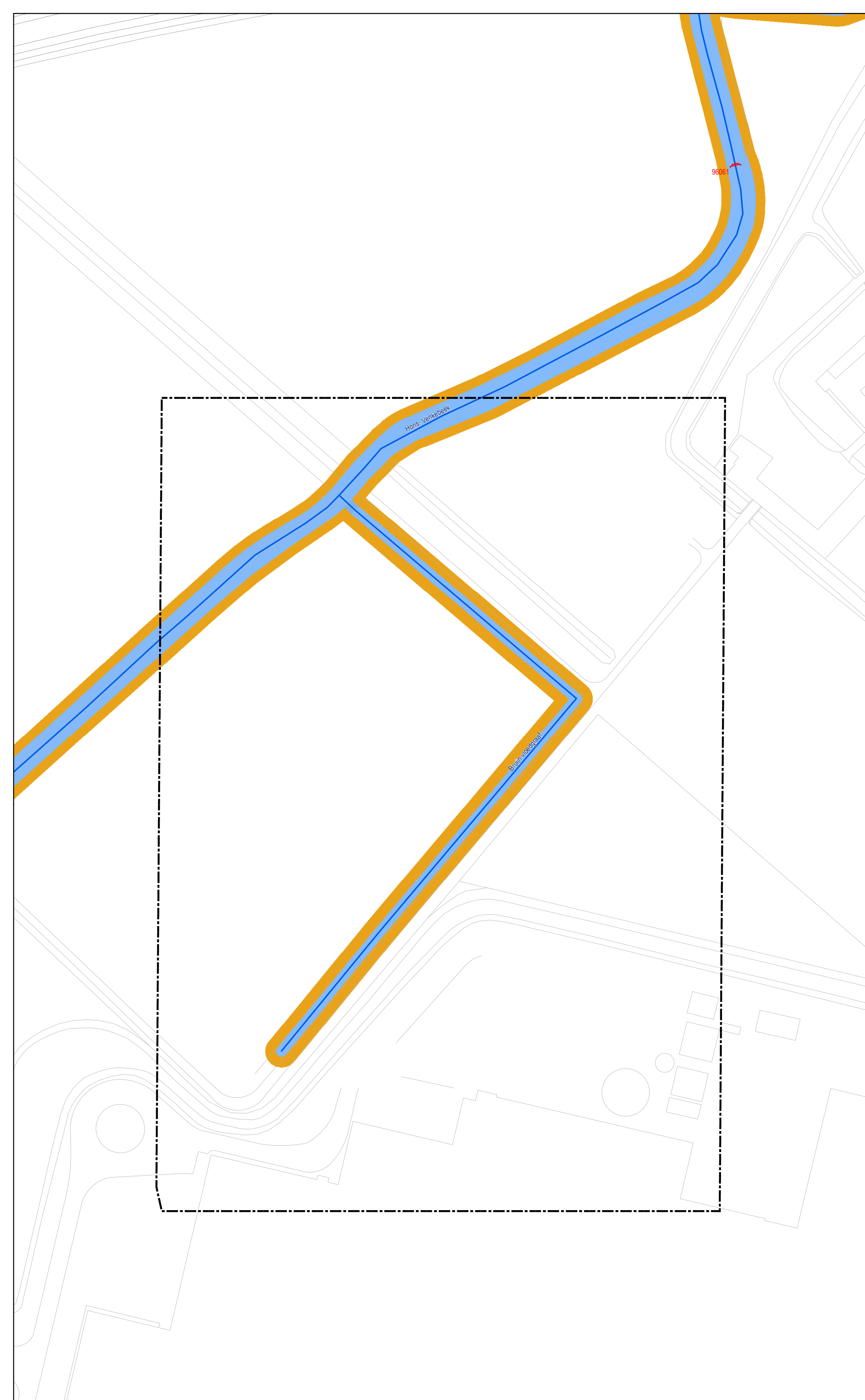

 Waterschap Roer en Overmaas	Postbus 185
	6130 AD Sittard
	Tel. 046-4205700

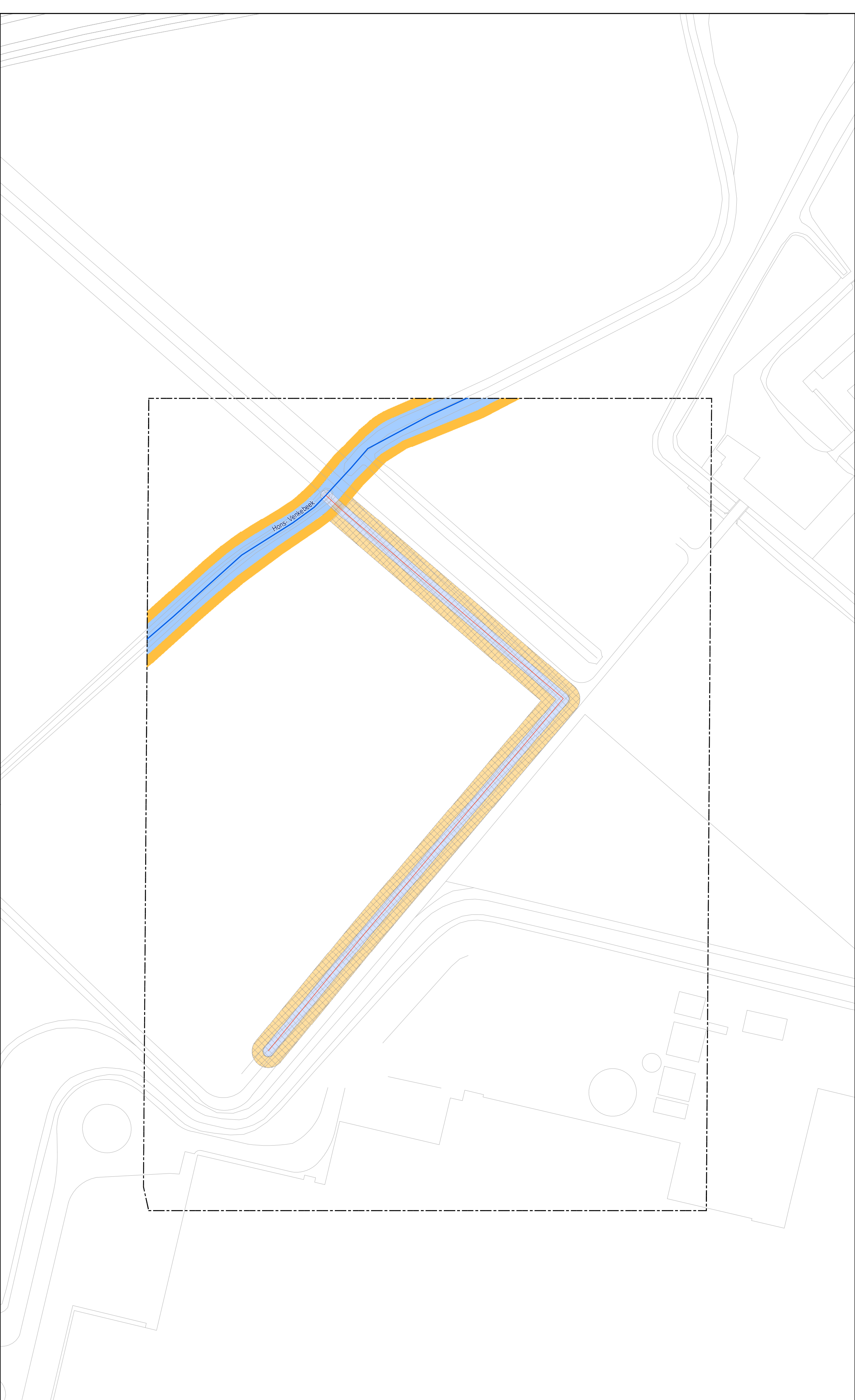
© Topografische Dienst Kadaster



- Bestaande legger.**
- Legenda**
-  stuw, vastgesteld
 -  watergang, vastgesteld
 -  primair water, vastgesteld
 -  profiel van vrije ruimte, vastgesteld
 -  te wijzigen leggerobject



- Leggerwijziging.**
- Legenda**
-  watergang, vastgesteld
 -  watergang, verwijderd
 -  primair water, vastgesteld
 -  primair water, verwijderd
 -  profiel van vrije ruimte, vastgesteld
 -  profiel van vrije ruimte, verwijderd
 -  gebied met leggerwijziging

Overzichtskaartje (schaal 1:1.000.000)



Ontwerp leggerwijziging Besluit: 2017-D47522
 Omschrijving leggerwijziging:
 Verzamellegger.

Datum vaststelling:
 Get.: 09-11-2017 J.H.
 Zaaknr.: 2017-Z6386
 Schaal: 1 : 1000
 Tek.nr.: L29-018AC
 Blad: 069
 Formaat: A1



Postbus 185
 6130 AD Sittard
 Tel. 046-4205700

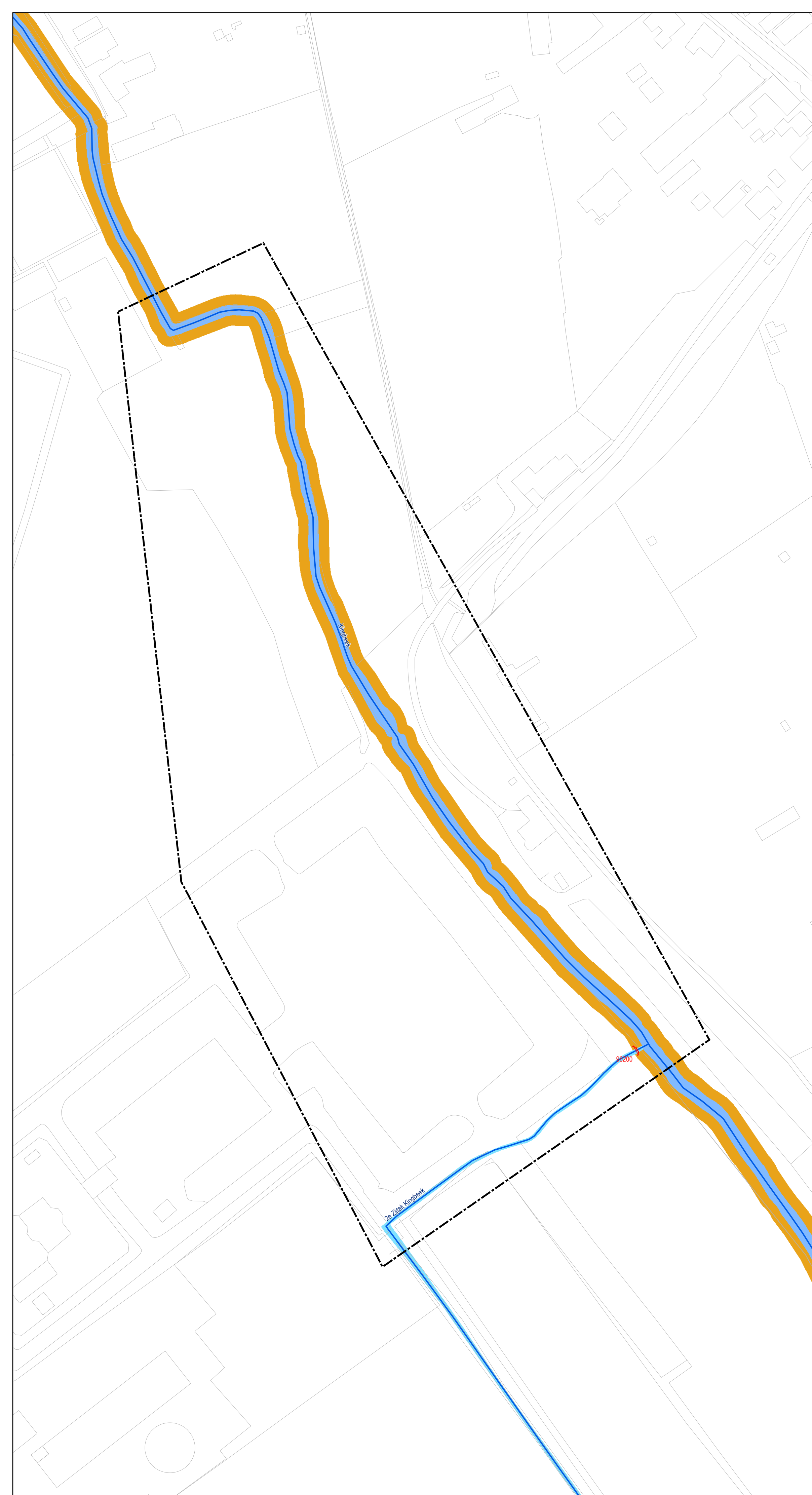

Bestaande legger.

Legenda

-  stuw, vastgesteld
-  watergang, vastgesteld
-  primair water, vastgesteld
-  secundair water, vastgesteld
-  profiel van vrije ruimte, vastgesteld
-  te wijzigen leggerobject

Overzichtskaartje (schaal 1:1.000.000)



Leggerwijziging.

Legenda

-  stuw, verwijderd
-  watergang, vastgesteld
-  watergang, nieuw
-  watergang, verwijderd
-  overige waterkering, nieuw
-  secundair water, vastgesteld
-  secundair water, verwijderd
-  primair water, vastgesteld
-  primair water, nieuw
-  profiel van vrije ruimte, vastgesteld
-  gebied met leggerwijziging

Ontwerp leggerwijziging Besluit: 2017-D47522

Omschrijving leggerwijziging:
Verzamellegger.

Datum vaststelling:

Get.: 09-11-2017 J.H.

Zaaknr.: 2017-Z6386

Schaal: 1 : 1000

Tek.nr.: L29-018AC

Blad: 070

Formaat: A1

Waterschap
Roer en Overmaas
 Postbus 185
 6130 AD Sittard
 Tel. 046-4205700