

BDM00L 00391G0000

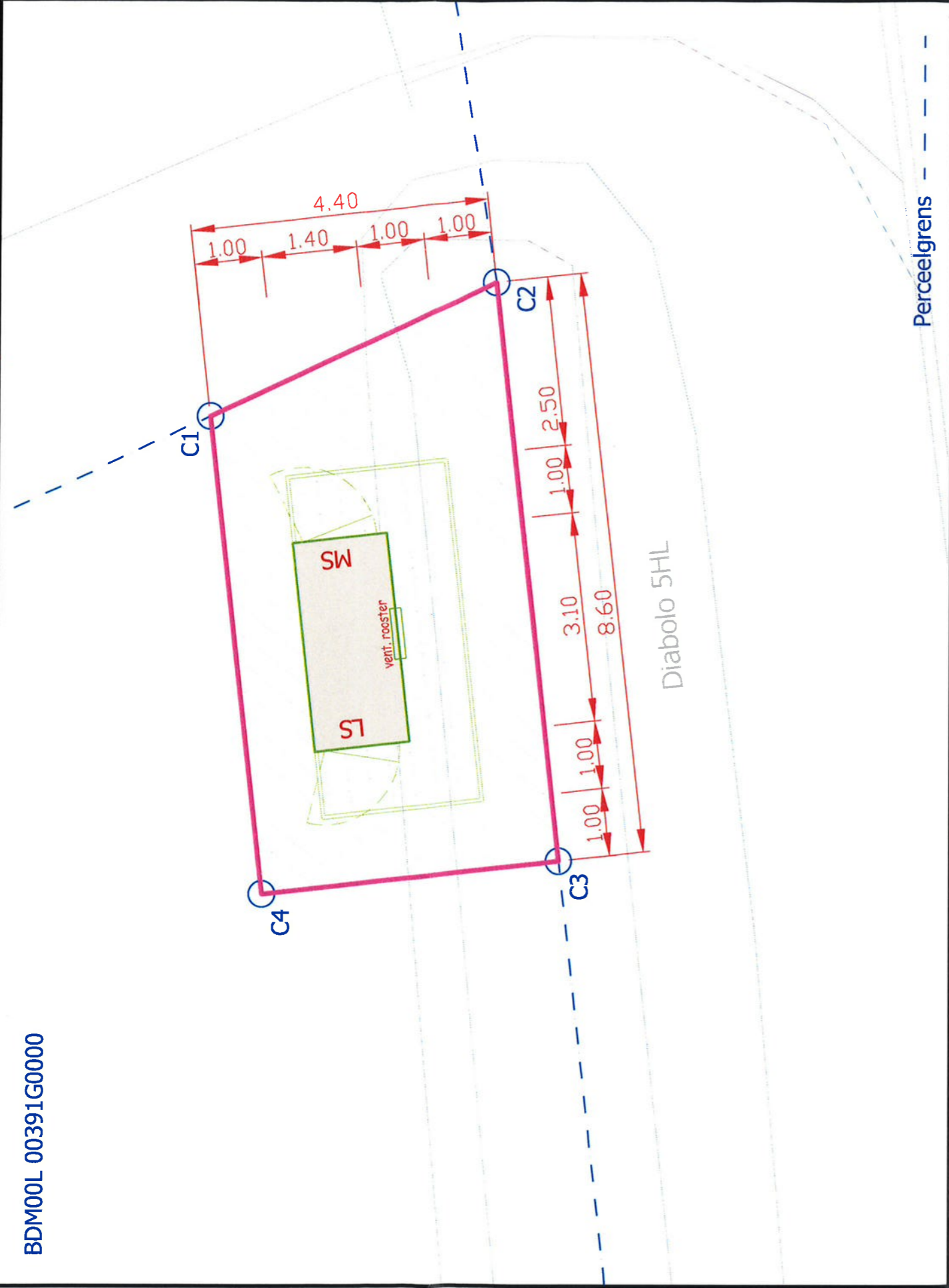

Situatie schaal 1:100

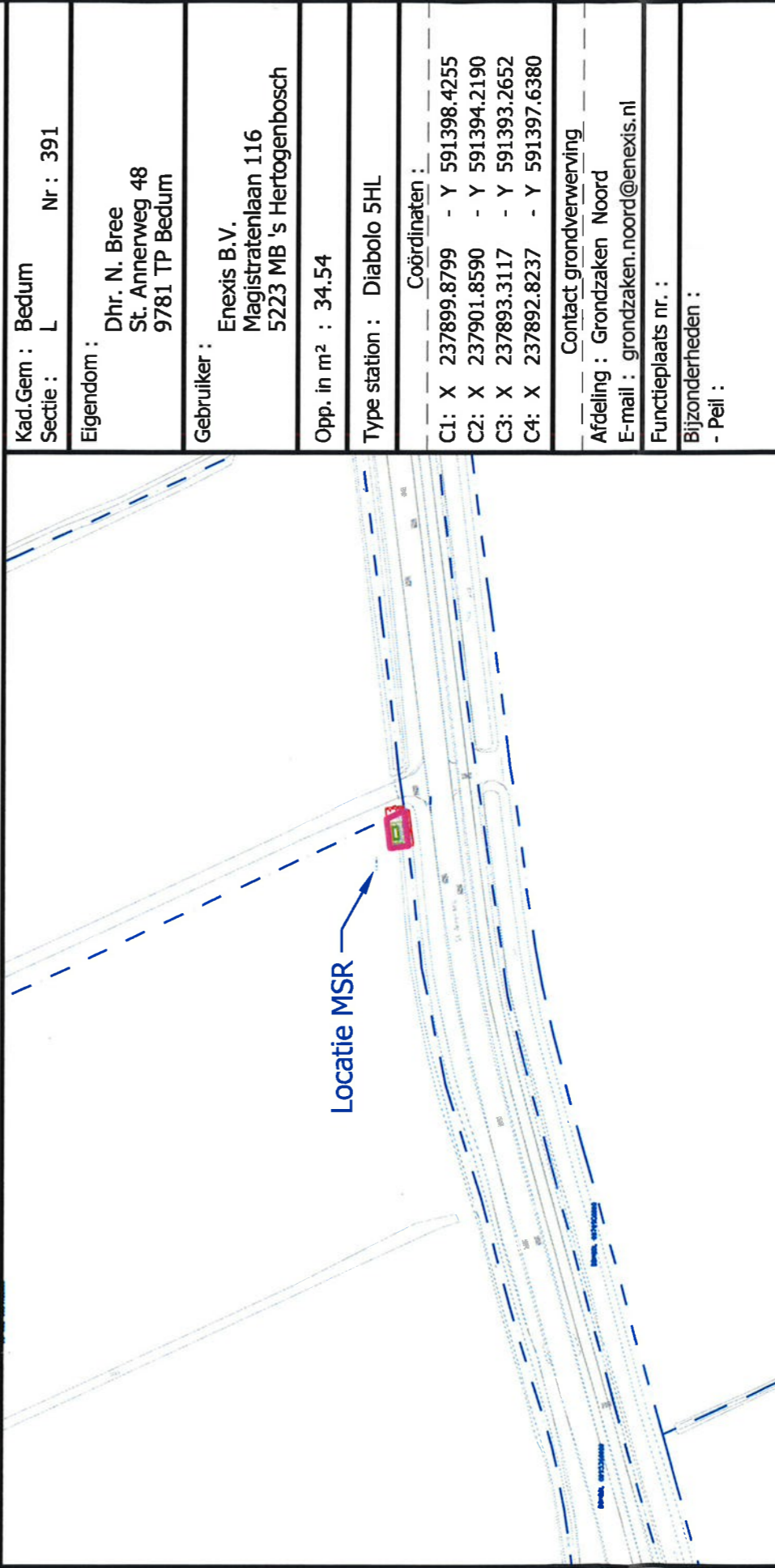

Overzicht 1:2000

Autorechten liggen bij Enexis

**Te plaatsen transformatorstation**  
**St. Annerweg 48**  
**Bedum gemeente Bedum**



Par.	06-07-2017	Wijz.	0
Datum	05-07-2017	Get.	Verkley
		Gez.	
		Opm.	

Formaat	A4
Datum	05-07-2017

**Waterschap**  
**Noorderzijlvest**  
 Datum: november 2017  
 Teknr: Z/17/010656 Blad 1

Kad.Gem : Bedum	Nr : 391
Secctie : L	
Eigendom :	Dhr. N. Bree St. Annerweg 48 9781 TP Bedum
Gebruiker :	Enexis B.V. Magistratenlaan 116 5223 MB 's Hertogenbosch
Opp. in m <sup>2</sup> :	34.54
Type station :	Diabolo 5HL
Coördinaten :	
C1:	X 237899.8799 - Y 591398.4255
C2:	X 237901.8590 - Y 591394.2190
C3:	X 237893.3117 - Y 591393.2652
C4:	X 237892.8237 - Y 591397.6380

Contact grondverwerving	
Afdeling :	Grondzaken Noord
E-mail :	grondzaken.noord@enexis.nl
Funcctieplaats nr. :	
Bijzonderheden :	
- Peil :	

MiddenSpanningsRuimte nummer

**BDM.t01618**

Aantal bladen 1 Blad nr. 1

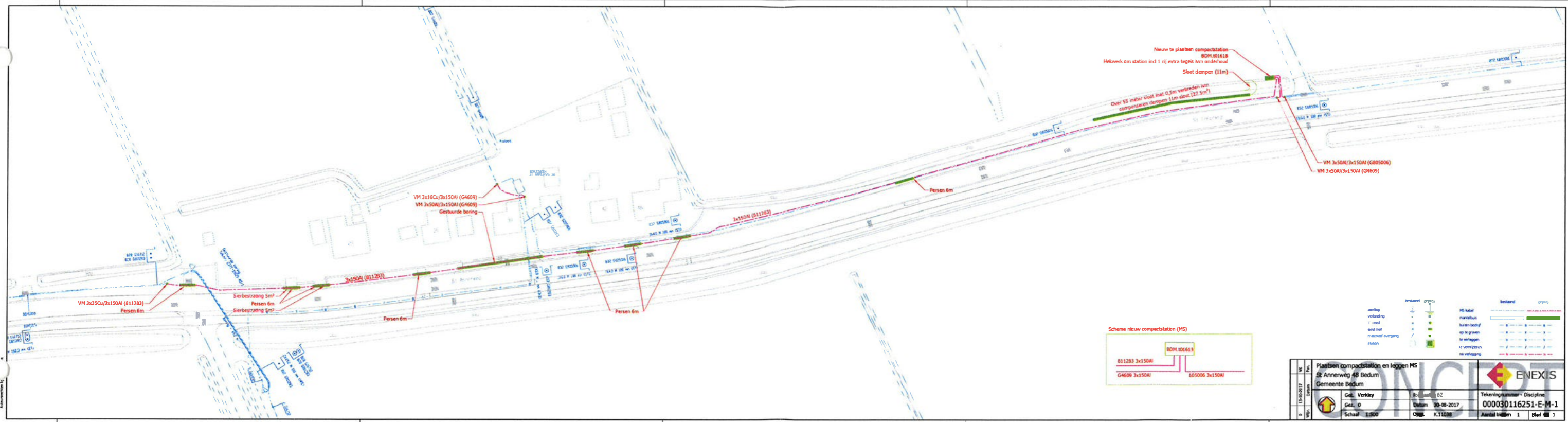

13-10-2017	Plaatsten compactatien en leggen MS	ENEXIS
13-10-2017	St Annerweg 48 Bedum	
13-10-2017	Gemeente Bedum	
13-10-2017	Gepl. Verkleij	Tekeningnummer - Discipline
13-10-2017	Gepl. O	000030116251-E-M-1
13-10-2017	Schaal 1:500	Datum 30-06-2017
		OMS K.11038
		Aantal bladen 1 Blad 1

**Waterschap**  
Noorderzijlvest

Datum: november 2017  
Teknr: Z/17/010656 blad 2