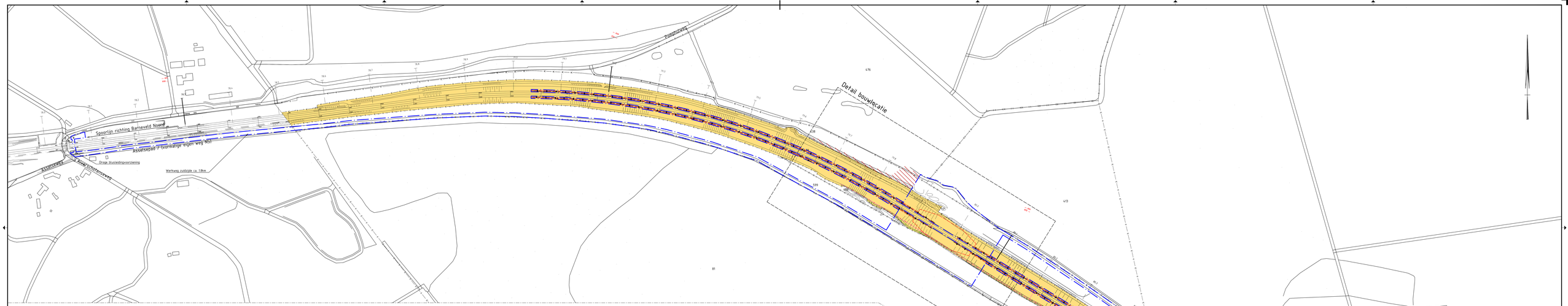

Overzicht

SCHAAL 1 : 2000

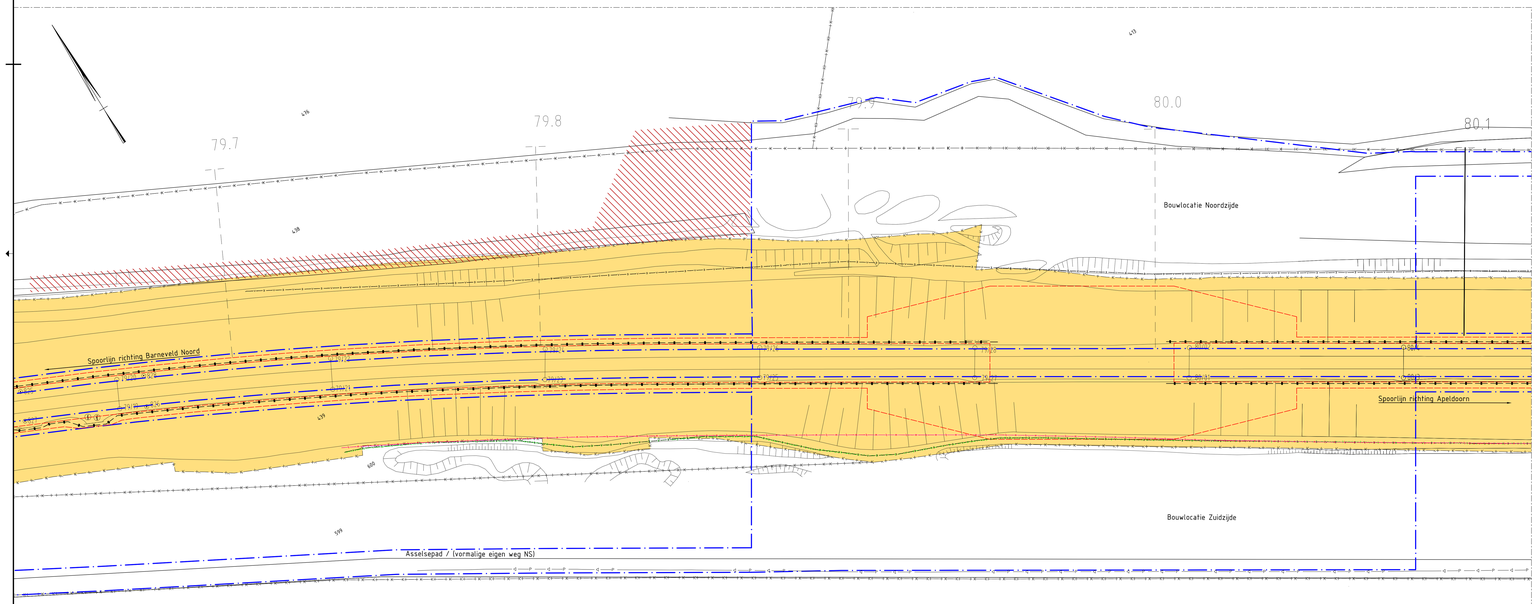

Detail bouwlocatie

SCHAAL 1 : 500

Verklaring:

- Systeemgrenzen
- Tijdelijke systeemgrenzen
- Widpraker 2,28m hoog (4,50m vanaf spooras bij 4,50m spooras afstand)
- Tijdelijke opslagplaats grondplaggen

K&L:

- Persriool
- BT Nederland
- ProRail middenspanning
- ProRail data
- ProRail overig

Kadastraal:

- 399 Kadastrale grens met perceelnr.
- 81- De Staat
- 415- De Staat
- 436- De Staat
- 439- Railinfrahuis B.V.
- 476- De Staat
- 599- De Staat
- 600- Derden

Nr	Datum	Wijziging	Tek.
D0	22-11-2016	Werkgrens aangepast i.v.m. droge bluseidingvoorziening	N.M.
C1	22-06-2016	Systeemgrenzen bijgewerkt; ProRail afsteiering, kadastrale gegevens toegevoegd	N.M.
C0	10-03-2016	Concept	N.M.

Opdrachtgever: ProRail

Projectomschrijving: Natuurbrug Asselsche Heide
Geocode 021, km 79.035 tot km 80.910

Tekeningomschrijving: Grenzentekening incl. K&L en perceeleigenaren

Tekeningnummer: 405927-GZ-1-0001

Ontwerper: N. Maftei
Projectleider: B. Hajimer
Schaal: 1:500/2000
Formaat: A0+ (841x1680)
Blad in blad(s): 1 IN 1
Status: DEFINITIEF
Wijzigingen: D0

www.anteagroup.nl

anteagroup

K:\2016\405927\TO\Grenzen\Uitvoeringsset\GZ-1-0001.dwg