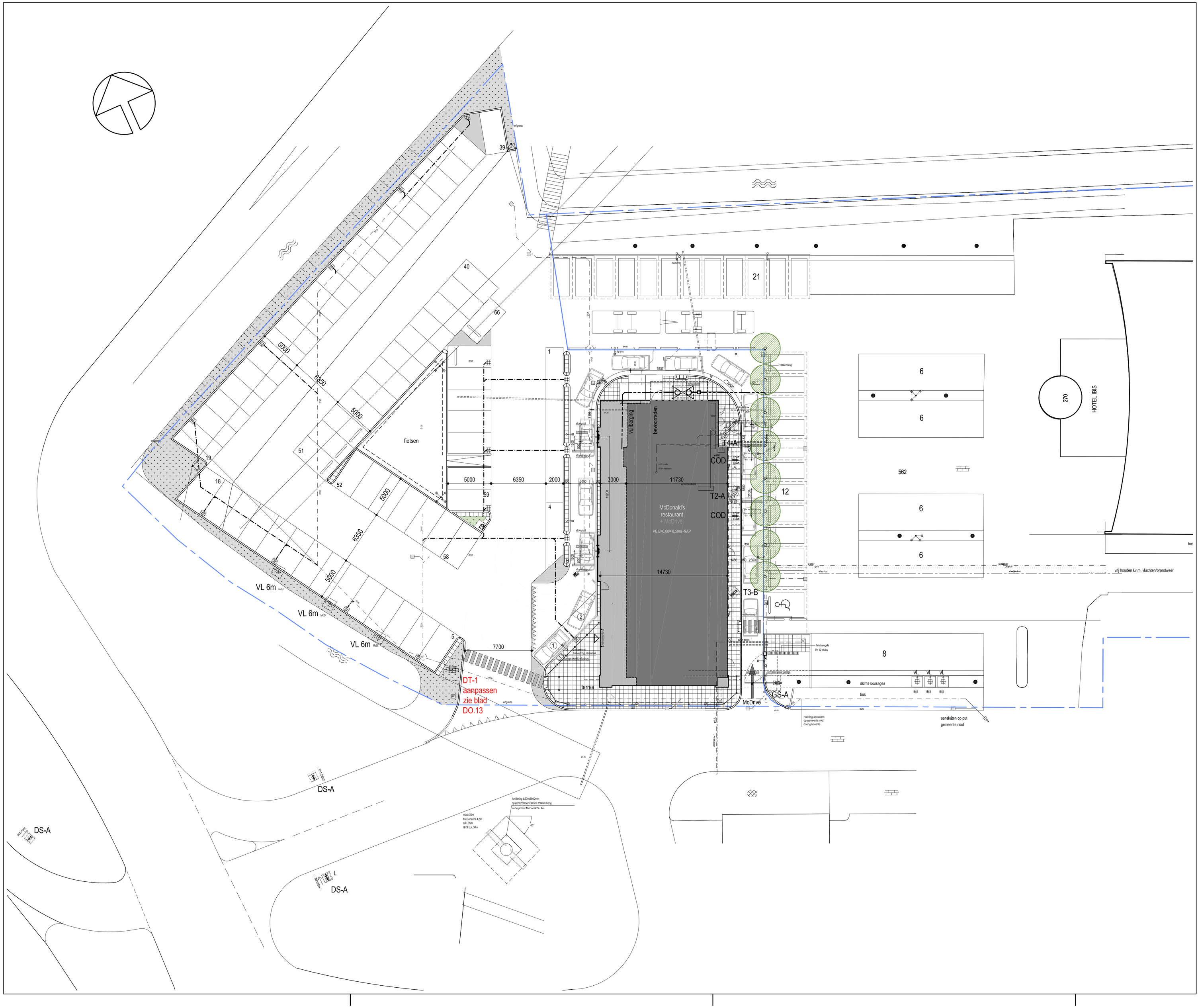

renvooi algemeen

- vuilwaterriool
- vuilwaterriool
- schoonwaterriool
- gas
- electra
- water
- p.t.t.
- erfgrens
- bestaande straat of trottoir kolk
- straat of trottoir kolk
- lichtmast 6 m
- lichtmast 12 m
- afvalbak op betonplaat
- afvalbak
- mantelbuis
- betontegels 500x500x70mm glad grijs zonder velling in achtergebied
- verkeersborden volgens RVV 1990
- o.s. ontstoppingsstuk

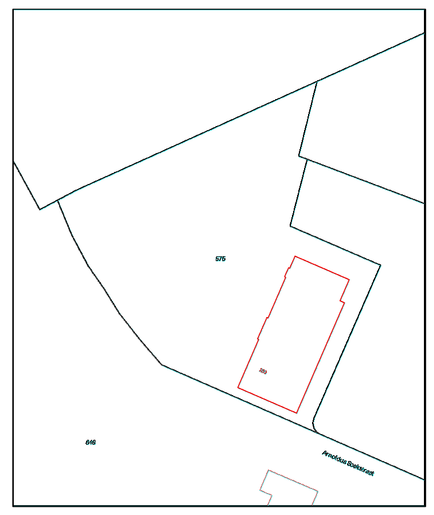

kadastrale gemeente: Vlaardingen
sectie: F
nummer: 575

... = fotonr.

- voor overzicht foto's bestaande toestand zie bladnr. DO.02

deBONTservices
St. Ignatiusstraat 255, 4817 KK Breda
Postbus 9306, 4801 LH Breda
tel. +31 (0) 76 522 9009
info@debontservices.nl
www.debontservices.nl

opdrachtgever
McDonald's Nederland B.V.
Postbus 22753 te Amsterdam

project
McDonald's restaurant Vlaardingen
Westlandseweg 280, 3131 HX Vlaardingen

onderwerp
gewijzigde toestand:
terrein

formaat	getekend	datum	projectnummer
A-1+	rv	08-09-2017	17113S
schaal	ontwerp	status	tekeningnummer
1:200	T225-K	definitief	DO.10
fase		wijziging	
definitief ontwerp		.	

17113S-DO10.dwg