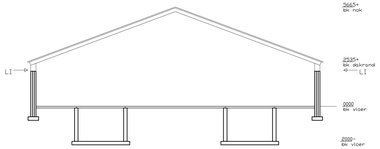

doorsnede A-A 1:100

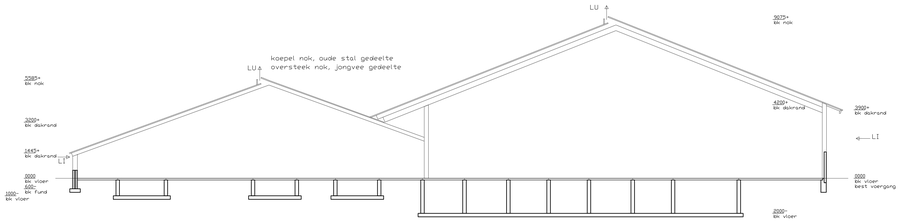

doorsnede B-B 1:100

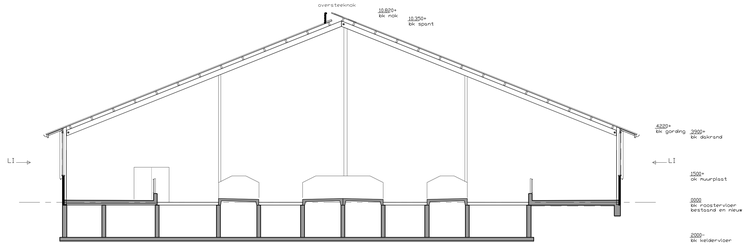

doorsnede C-C 1:100

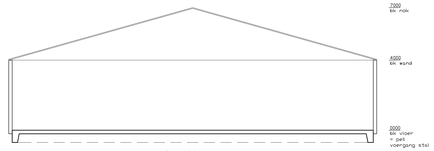

doorsnede mestopslag silo 12 1:100

doorsnede mestopslag silo 6 1:100

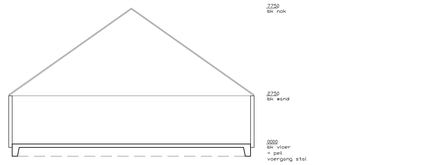

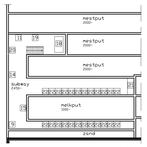

plattegrond subway 1:100

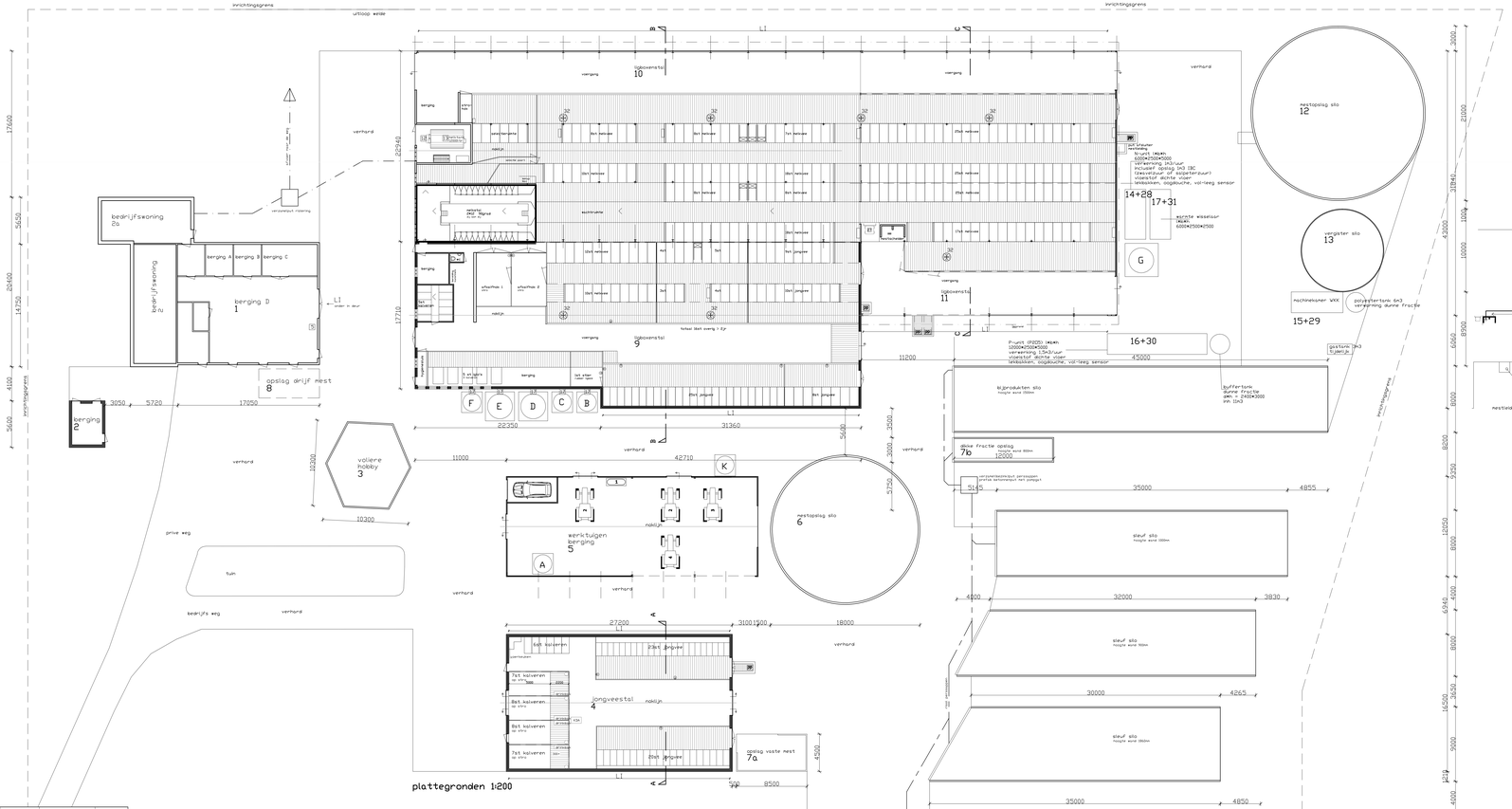

plattegronden 1:200

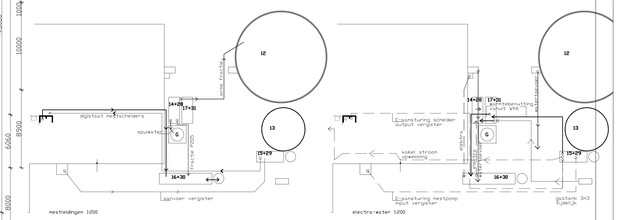

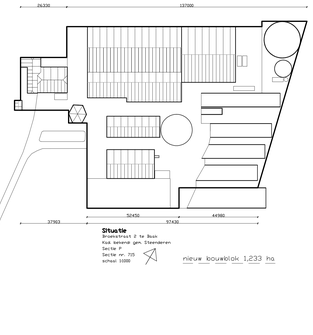

NR	Omschrijving	aantal	vermogen per stuk KW	vermogen totaal KW	inhoud ltr	inhoud totaal ltr	electrisch KW	verbranding KW	mechanisch KW
1	dieselolie tank bj 2012 dubbelwandig, opvangr	1			2600	2600			
2	traktor	2	105	210					210
3	traktor	1	47,3	47,3					47,3
4	vermeiker	1	81,4	81,4					81,4
5	bestrijdingsmiddelen	1							
6	handgereedschap	1	0	0			0		
7	bluismiddelen	-							
8	hogedrukreiniger	-	3						
9	waterpomp	1	0,5	0,5			0,5		
10	hydrofoor installatie	-	2,5						
11	voorkoeler	1		0					
12	tankreiniger	1	0,37	0,37			0,37		
13	roerwerk	1	0,18	0,18			0,18		
14	vacuumpomp	1	2	2			2		
15	melkpomp	1	1	1			1		
16	boiler	-	10,5		120			0	
17	voervijzels	5	0,74	3,7			3,7		
18	waterbuffer/voorkoeler	1							
19	compressor	1							
20	koelmachine	1							
21	dompelpomp in put	1							
22	melkmeter	24							
23	spoelautomaat	1							
24	kalverdrink automaat	0							
25	melkmixer	1	1	1			1		
26	koeborstel								
27	mestrobot	1							
28	N-unit	1	5	5					
29	wkk	1	33	33					
30	P-unit	1	2,5	2,5					
31	warmtewisselaar	1	85	85					
32	ventilator, freq gest	7	1,1	7,7					
A	voedersilo	1			2 ton	2 ton			
B	voedersilo	1			4 ton	4 ton			
C	voedersilo	1			14 ton	14 ton			
D	voedersilo vloeibaar	1			50000	50000			
E	voedersilo vloeibaar	1			40 ton	40 ton			
F	voedersilo	1			4 ton	4 ton			
G	spuiwater	1			60000	60000			
H	reserve								
K	kunstmest silo	1			10 ton	10 ton			
pp	pomput								
LI	lucht inlaat								
LU	lucht uitlaat								

Gebouw NR	Omschrijving	Materialen gebouwschil Vloer	Wand	Dak	soort mest	inhoud opslag m3	RAV code	aantal dieren	omschrijving	Ammoniakemissie Kg NH3/plaats	Totaal kg NH3
1	bedrijfswoningen-jongveestal	beton	baksteen	dakpannen / riet	drijfmest	65	-	-	-		0
2	berging	beton	baksteen	dakpannen	-	-	-	-	-		
3	voliere; hobby	beton	baksten / gaas	vezelcement golfplaat	-	-	-		kippen		
4	jongveestal	beton	baksteen	vezelcement golfplaat	drijfmest	150	A3	79	vrouwelijk jv	3,9	308,1
5	werktuigenberging	beton	baksteen	vezelcement golfplaat	-	-	-	-	-		
6	mestopslag silo	beton	hout		drijfmest	1275	-	-	-		
7a	opslag vaste mest	beton	beton		vast			-	-		
7b	opslag dikke fractie	beton	beton		vast	-	-	-	-		
8	mestopslag silo	beton	beton	beton	drijfmest	40	-	-	-		
9a	ligboxenstal	beton	baksteen	vezelcement golfplaat	drijfmest	310	A3	57	vrouwelijk jv	3,9	222,3
9b	iglo's	n.v.t.	n.v.t.	n.v.t.	vast	n.v.t.	A3	3	kalveren	3,9	11,7
9c							A7	16	overig > 2jr	9,5	152
9d							A7	1	stieren	9,5	9,5
9e							A1.100.1	22	melkkoeien	9,5	209
10	ligboxenstal	beton	baksteen	vezelcement golfplaat	drijfmest	1690	A1.100.1	85	melkkoeien	9,5	807,5
11	ligboxenstal	beton	baksteen	vezelcement golfplaat	drijfmest	1150	A1.100.1	92	melkkoeien	9,5	874
12	mestopslag silo	beton	hout	kunststof	drijfmest	1805	-	-	-		
13	vergister silo	beton	beton-iso-damw	hout-kunststof	digistaat	495					
14	N-unit	beton	staal	staal							
15	machine kamer	beton	beton	staal							
16	P-unit	beton	staal	staal							
17	warmte wisselaar	beton	staal	staal							
	Resume					6980		355			2594,1

onderwerp	: wijziging nb wet vergunning voor het bedrijf aan de Broeksstraat 2, 7223 KK Baak		Bouwkundig Bureau J. Mentink
opdrachtgever	: VOF Groot Roessink Baak Broeksstraat 2, 7223 KK Baak		Het Karspel 9 7255 CR Hengelo GLD
onderdeel	: milieu tekening		tel: 0575 - 464674 johnmentink@gmail.com
datum : 11-07-2017	formaat : 14704841	teknr:	
schaal : 1:100	getekend : j. mentink	M.02	