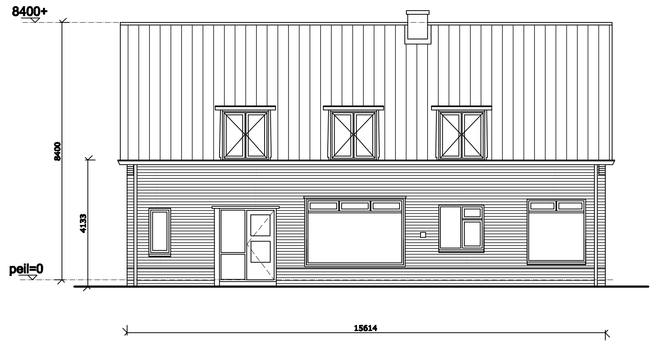

VOORGEVEL bestaand

noordoost

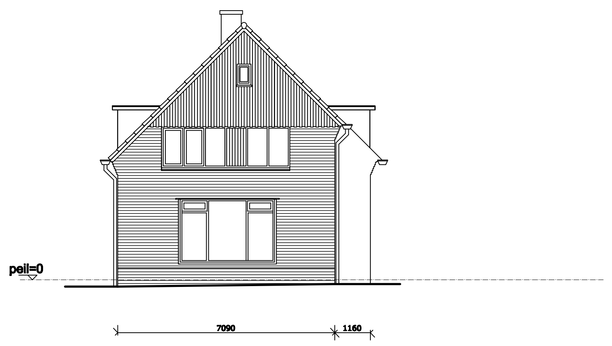

RECHTERZIJGEVEL bestaand

zuidoost

ACHTERGEVEL bestaand

zuidwest

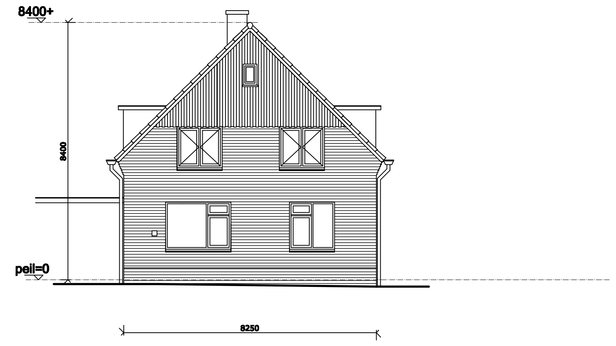

LINKERZIJGEVEL bestaand

noordwest

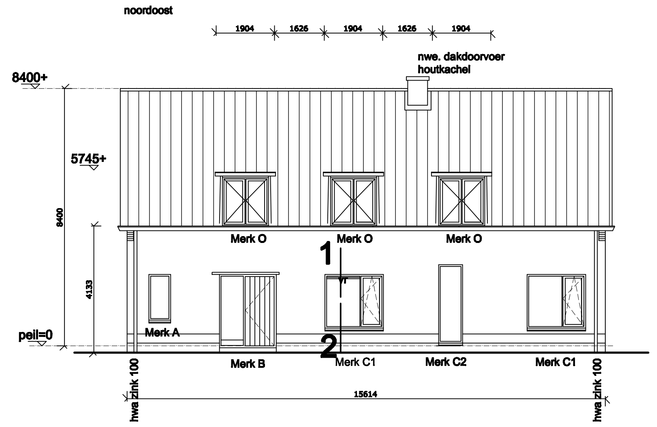

VOORGEVEL nieuw

noordoost

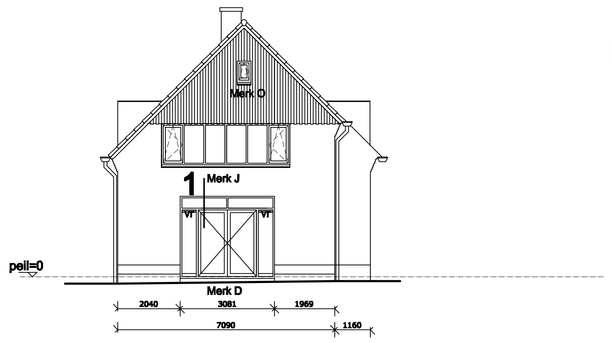

RECHTERZIJGEVEL nieuw

zuidoost

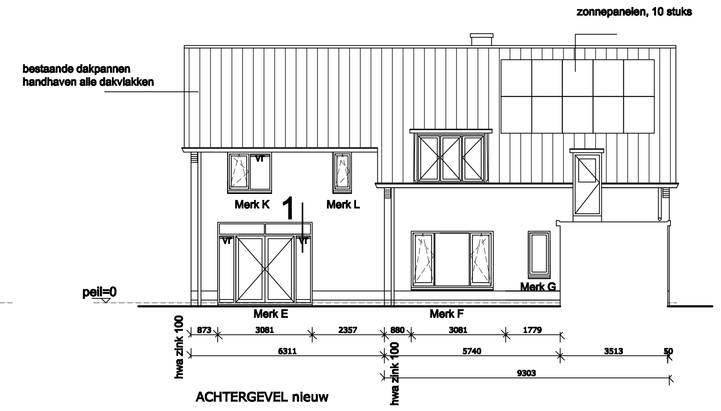

ACHTERGEVEL nieuw

zuidwest

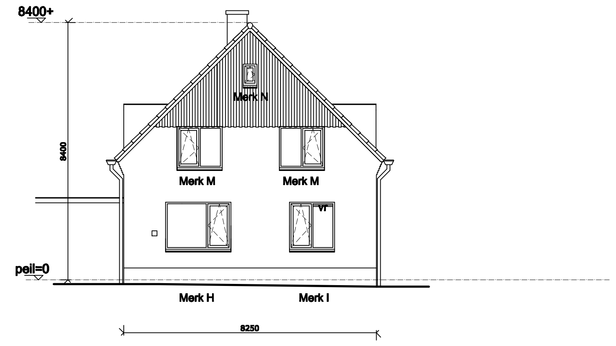

LINKERZIJGEVEL nieuw

noordwest

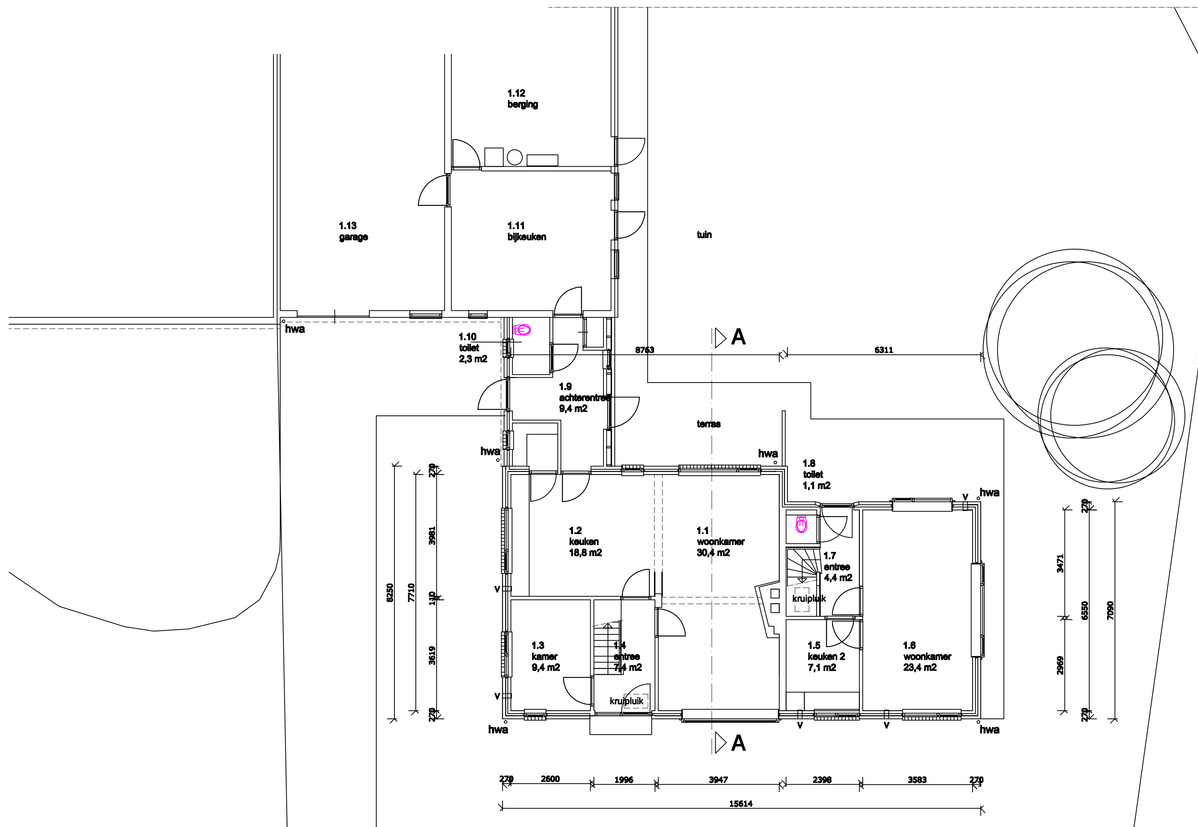

BEGANE GROND bestaand

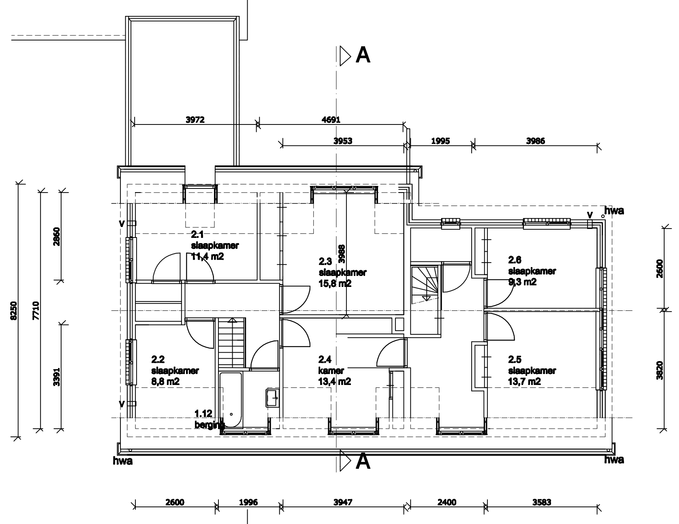

VERDIEPING bestaand

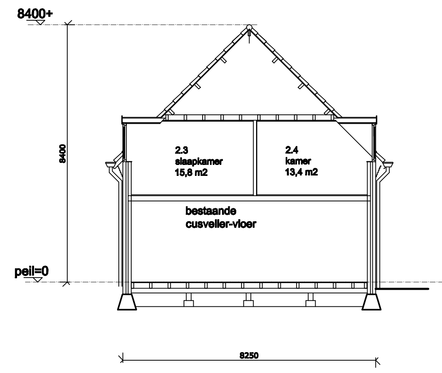

DOORSNEDE bestaand

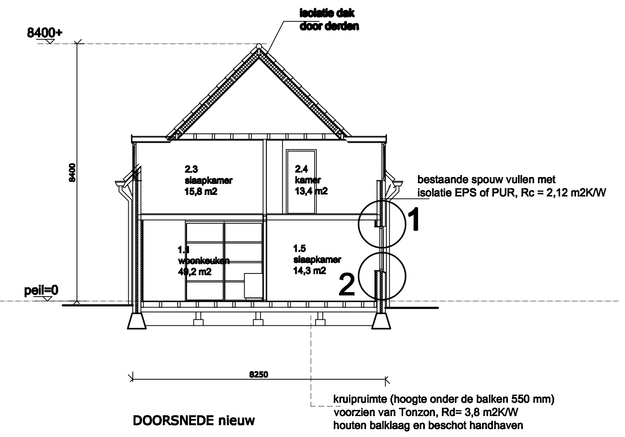

DOORSNEDE nieuw

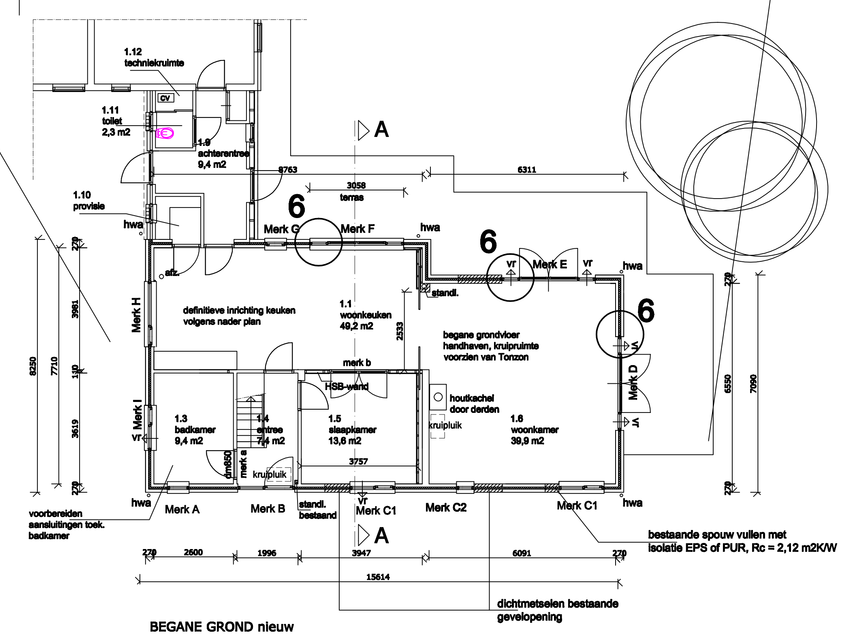

BEGANE GROND nieuw

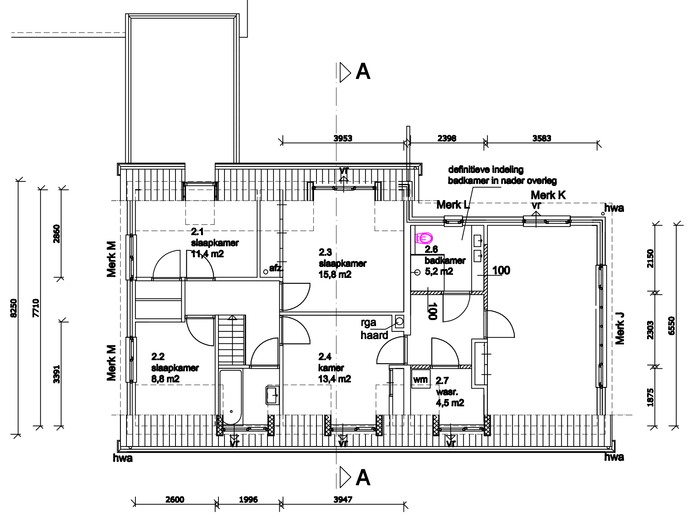

VERDIEPING nieuw

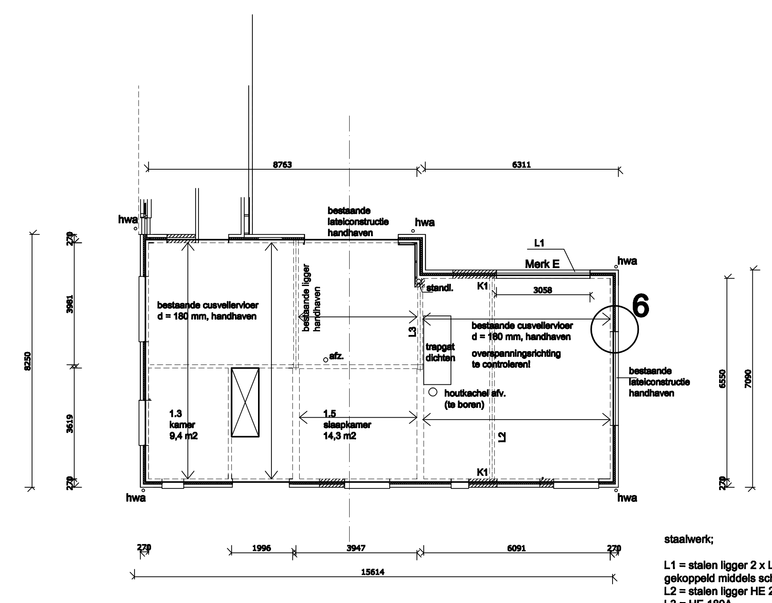

CONSTRUCTIE verdiepingsvloer

staalwerk;

L1 = stalen ligger 2 x L 150.100.10, onderling gekoppeld middels schotjes d=6 mm hoh 500
L2 = stalen ligger HE 260B
L3 = HE 180A

K1 = kolommen UNP 260 verwerken in de wanden

Voor de constructieve gegevens en statische berekeningen zie rapportage van bouwadviesbureau RICON Wijchen rapportnr. 20170909 d.d. 28-09-2017.

Ventilatie; doorspuibaarheid en ventilatievoorzieningen volgens bouwbesluit 2012 en NEN 1087
Kozijnen; ramen en deuren volgens EG'90-detailering en KOMO-keur
Alle kozijnen en ramen voorzien van HR++ - beglazing
Hang- en sluitwerk volgens SKG*** en politiekeurmerk

Isolatiewaarden vloer Rc = 3,8 m2K/W, dak en zijgevels min. 5,0 m2K/W
Afvoer van hemelwater volgens NEN 3215.

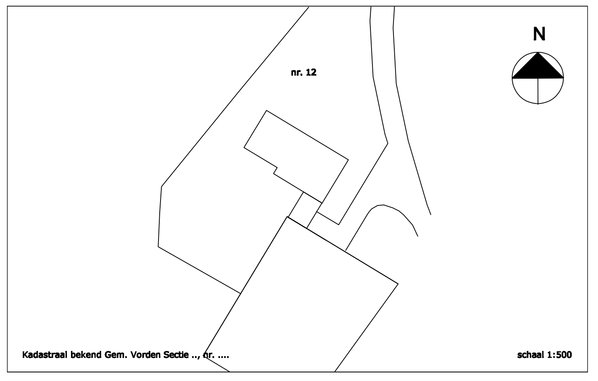

opbouw kleuren en materialen

kozijnen	kunststof fabr. ntb	grijs
ramen	kunststof fabr. ntb	grijs
raamdorpels	hardsteen	donkergrijs
gevel	stucwerk	wit
dakbedekking	gebakken pan	bestaand
bekleding dakkapellen	Rockpanel 6 mm	grijs

B01

verbouwing woning aan de Schuttestraat 12 te Vorden

BESTEKTEKENING

plattegronden, gevels en bestaand

schaal 1:100

opdrachtgever
Dhr. en Mw. R. van Dijk
Fagotpad 8
3822 CN Amersfoort

projectnr. 17-17

Koudijs Architecten
L.J. Costerstraat 5 6827 AR Arnhem t 026 8481991 m 06 30174838 info@koudijsarchitecten.nl www.koudijsarchitecten.nl

a :
b : 13-10-2017
c : 17-07-2017
d.d.: 01-09-2017