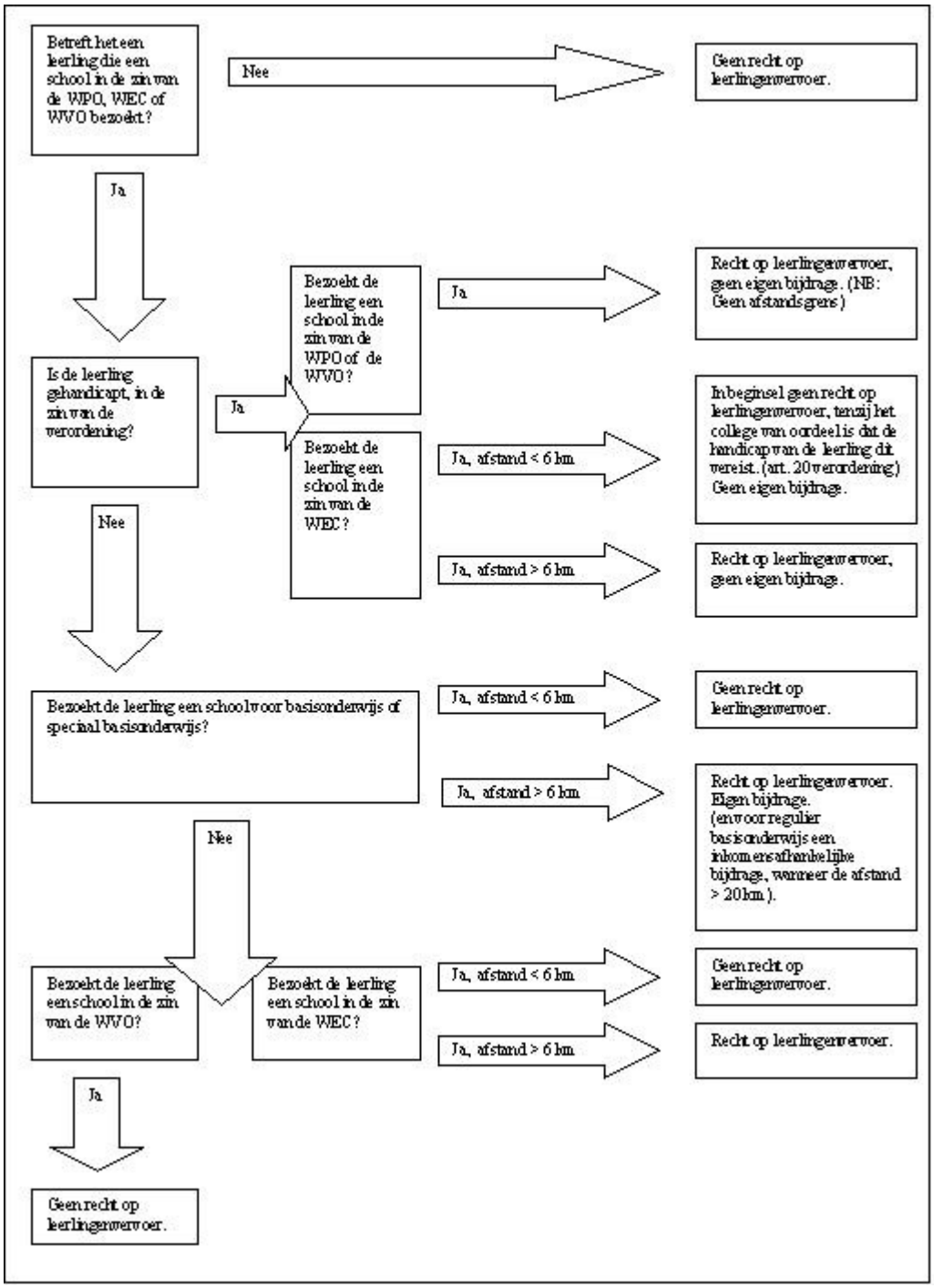
Betreft het een leerling die een school in de zin van de WPO, WEC of WVO bezoekt?
Nee
Geen recht op leerlingenvervoer.
Ja
Is de leerling gehandicapt, in de zin van de verordening?
Ja
Bezoekt de leerling een school in de zin van de WPO of de WVO?
Ja
Recht op leerlingenvervoer, geen eigen bijdrage. (NB: Geen afstandsgrens)
Bezoekt de leerling een school in de zin van de WEC?
Ja, afstand < 6 km
Inbeginsel geen recht op leerlingenvervoer, tenzij het college van oordeel is dat de handicap van de leerling dit vereist. (art. 20 verordening) Geen eigen bijdrage.
Ja, afstand > 6 km
Recht op leerlingenvervoer, geen eigen bijdrage.
Nee
Bezoekt de leerling een school voor basisonderwijs of speciaal basisonderwijs?
Ja, afstand < 6 km
Geen recht op leerlingenvervoer.
Ja, afstand > 6 km
Recht op leerlingenvervoer. Eigen bijdrage. (en voor regulier basisonderwijs een inkomensafhankelijke bijdrage, wanneer de afstand > 20 km).
Nee
Bezoekt de leerling een school in de zin van de WVO?
Bezoekt de leerling een school in de zin van de WEC?
Ja, afstand < 6 km
Geen recht op leerlingenvervoer.
Ja, afstand > 6 km
Recht op leerlingenvervoer.
Ja
Geen recht op leerlingenvervoer.