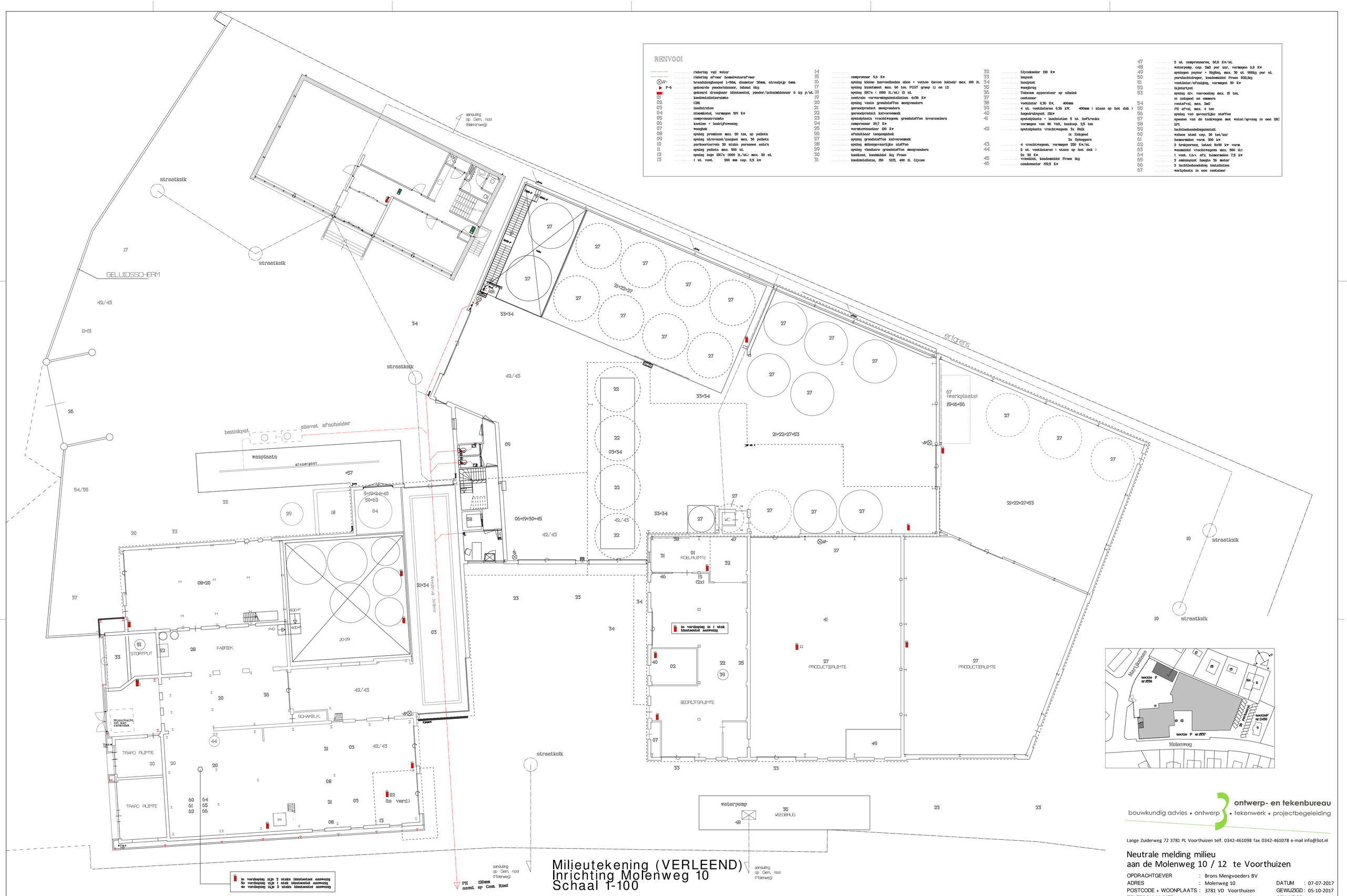

RIENVOOI

	riolering vuil water	14		compressor 9,6 Kw	32	Glycokoeler 120 Kw	47	2 st. compressoren, 60,8 Kw/st.
	riolering afvoer hemelwaterafvoer	15		opslag kleine hoevoedbeden silos + vatten (hevon bokbek) max. 100 lt.	33	loopunt	48	waterpomp, cap. 2m2 per uur, vermogen 6,8 Kw
W-	brandslangaspel L=30m, diameter 20mm, straalpijp 6mm.	16		opslag kunstmest max. 60 ton. PG57 group 1i en 12	34	laadpunt	49	opslagen papier + Bigbag, max. 30 st. 900kg per st.
P-6	gekoerde poederblusser, inhoud 6kg	17		opslag IBC's (1000 lt./st.) 12 st.	35	weegbrug	50	persluchtdroger, koudemiddel Proon R22,1kg
	gekoerd draagbaar blustoestel, poeder/schuimblusser 6 kg p/st.	18		centrale verwarmingsinstallatie 4x30 Kw	36	Telocom apparatuur op silodak	51	ventilator/afzuiging, vermogen 30 Kw
01	koelinstallatieruimte	19		opslag vaste grondstoffen meegvoeders	37	container	52	bijstortput
02	CIBK	20		geroodproduct meegvoeders	38	ventilator 0,36 Kw, 400mm	53	opslag div. voevoeding max. 15 ton, in zakgoed en emmers
03	laadstraten	21		geroodproduct knijverenmelk	39	4 st. ventilatoren 0,36 kW, 400mm (staan op het dak)	54	rostefvel, max. 2m2
04	stoomketel, vermogen 519 Kw	22		opstelplaats vrachtwagens grondstoffen leveranciers	40	hogedrukspuit 12kw	55	PE afval, max. 4 ton
05	compressorruimte	23		compressor 29,7 Kw	41	opstelplaats + laadstation 5 st. heftrucks	56	opslag van gevaarlijke stoffen
06	kantine + bedrijfsvoering	24		warmtewisseleer 120 Kw	42	vermogen van 80 Vat, laadcap. 2,5 ton	57	spoelen van de tankwagen met water/opvang in een IBC
07	weegbak	25		afsluitbaar toegangsbok		opstelplaats vrachtwagens 3x Bulk	58	lift
08	opslag premixen max. 20 ton, op pallets	26		opslag grondstoffen knijverenmedk		1x Zakgoed	59	inchtbehandelingsinstall.
09	opslag strevezel/zaagsel max. 30 pallets	27		opslag milieugevaarlijke stoffen		2x Opleggers	60	wassen steel cap. 20 ton/uur
10	parkeerterrein 20 stuks personen auto's	28		opslag vloeibare grondstoffen meegvoeders	43	4 vrachtwagens, vermogen 220 Kw/st.	61	hammermolen verm. 200 kw
11	opslag pallets max. 500 st.	29		koelkast, koelmiddel 1kg Proon	44	2 st. ventilatoren (staan op het dak)	62	2 breekpersen, totaal 8x90 kw verm.
12	opslag lege IBC's (1000 lt./st.) max. 20 st.	30		koelinstallatie, 150 NH3, 400 lt. Glycoen		2x 22 Kw	63	wasmiddel vrachtwagens max. 500 ltr.
13	1 st. vent. 200 mm cap. 0,5 kw	31			45	vrieskist, koudemiddel Proon 1kg	64	1 vent. t.b.v. afz. hammermolen 7,5 kw
					46	condensator R22,5 Kw	65	2 emmisgent hoogte 35 meter
							66	2 inchtbehandeling installation
							67	werkplaats in een container

1e verdieping zijn 1 stuk blustoestel aanwezig

1e verdieping zijn 2 stuks blustoestel aanwezig
3e verdieping zijn 1 stuk blustoestel aanwezig
4e verdieping zijn 2 stuks blustoestel aanwezig

PE aansl. 120mm op Gem. Riool

aansluiting op Gem. riool (Molenweg)

aansluiting op Gem. riool (Molenweg)

ontwerp- en tekenbureau
bouwkundig advies • ontwerp • tekenwerk • projectbegeleiding

Lange Zuiderweg 72 3781 PL Voorthuizen telf. 0342-461098 fax 0342-461078 e-mail info@3ot.nl

Neutrale melding milieu
aan de Molenweg 10 / 12 te Voorthuizen

OPDRACHTGEVER	: Brons Mengvoeders BV		
ADRES	: Molenweg 10	DATUM	: 07-07-2017
POSTCODE + WOONPLAATS	: 3781 VD Voorthuizen	GEWIJZIGD	: 05-10-2017
TELEFOONNUMMER	: 0342-477 877	GEWIJZIGD	: .

SCHAAL : 1:100

INHOUD : Plattegrond milieuvergunning (VERLEEND)

WERKNUMMER : 2015038 BLADNUMMER : M1

Behoort bij besluit van
Burgemeester en Wethouders
Datum: 31-10-2017